



ที่ ศธ ๐๒๖๘/๖๒๒๙๙

สำนักงานศึกษาธิการจังหวัดเชียงราย
๕๗/๓๓ หมู่ ๒๒ ตำบลรอบเวียง
อำเภอเมือง จังหวัดเชียงราย ๕๗๐๐๐

๙ มิถุนายน ๒๕๖๕

เรื่อง รายงานผลการทดสอบทางการศึกษาระดับชาติขั้นพื้นฐาน (O-NET) ชั้นประถมศึกษาปีที่ ๖
ชั้นมัธยมศึกษาปีที่ ๓ และชั้นมัธยมศึกษาปีที่ ๖ ปีการศึกษา ๒๕๖๔

เรียน หัวหน้าหน่วยงานทางการศึกษาในจังหวัดเชียงรายทุกหน่วยงาน

สิ่งที่ส่งมาด้วย รายงานผลการทดสอบทางการศึกษาระดับชาติขั้นพื้นฐาน (O-NET) จำนวน ๑ เล่ม

ตามที่สถาบันทดสอบทางการศึกษาแห่งชาติ (องค์การมหาชน) ได้มอบหมายให้สำนักงานศึกษาธิการจังหวัดเชียงราย เป็นศูนย์สอบในการทดสอบทางการศึกษาระดับชาติขั้นพื้นฐาน (O-NET) ปีการศึกษา ๒๕๖๔ ระดับชั้นประถมศึกษาปีที่ ๖ และชั้นมัธยมศึกษาปีที่ ๓ ให้แก่โรงเรียนเอกชนและโรงเรียนสังกัดองค์กรปกครองส่วนท้องถิ่นภายในจังหวัด และได้ให้สิทธิ์การเข้าถึงข้อมูลผลการทดสอบระดับชาติขั้นพื้นฐาน (O-NET) ชั้นประถมศึกษาปีที่ ๖ ชั้นมัธยมศึกษาปีที่ ๓ และชั้นมัธยมศึกษาปีที่ ๖ ปีการศึกษา ๒๕๖๔ ของโรงเรียนในจังหวัดเชียงรายนั้น

ในการนี้สำนักงานศึกษาธิการจังหวัดเชียงราย ได้ดำเนินการสรุปผลการทดสอบทางการศึกษาระดับชาติขั้นพื้นฐาน (O-NET) ปีการศึกษา ๒๕๖๔ เสร็จเรียบร้อยแล้ว จึงนำส่งให้หน่วยงานท่านได้ใช้เป็นข้อมูลสารสนเทศ เพื่อวางแผนในการยกระดับคุณภาพการศึกษาของหน่วยงานท่านต่อไป

จึงเรียนมาเพื่อโปรดทราบ

ขอแสดงความนับถือ

(นายวัลลภ ไม้จำปา)

ศึกษาธิการจังหวัดเชียงราย

กลุ่มนิเทศ ติดตามและประเมินผล สำนักงานศึกษาธิการจังหวัดเชียงราย

โทร. ๐๕๓-๗๑๙๔๘๑ โทรสาร. ๐๕๓-๗๑๙๔๘๓

รายงานผลการทดสอบทางการศึกษาระดับชาติ
ขั้นพื้นฐาน (O-NET)
ปีการศึกษา 2564

สำนักงานศึกษาธิการจังหวัดเชียงราย

เอกสารลำดับที่ 4/2565
กลุ่มนิเทศ ติดตามและประเมินผล
สำนักงานศึกษาธิการจังหวัดเชียงราย
สำนักปลัดกระทรวงศึกษาธิการ
กระทรวงศึกษาธิการ



บทสรุปผู้บริหาร

รายงานผลการทดสอบทางการศึกษาระดับชาตินิยมขั้นพื้นฐาน (O-NET) ปีการศึกษา 2564 ของสถานศึกษาในจังหวัดเชียงราย มีวัตถุประสงค์เพื่อรายงานผลการทดสอบทางการศึกษาระดับชาตินิยมขั้นพื้นฐานนักเรียนระดับชั้นประถมศึกษาปีที่ 6 ชั้นมัธยมศึกษาปีที่ 3 และชั้นมัธยมศึกษาปีที่ 6 ปีการศึกษา 2564 ของสถานศึกษาในจังหวัดเชียงราย สำนักงานศึกษาธิการจังหวัดเชียงราย สรุปผลการทดสอบทางการศึกษาระดับชาตินิยมขั้นพื้นฐาน (O-NET) ได้ดังนี้

1. ระดับชั้นประถมศึกษาปีที่ 6 มีผลการทดสอบทางการศึกษาระดับชาตินิยมขั้นพื้นฐาน (O-NET) พบว่า ย้อนหลัง 2 ปีการศึกษา (ปีการศึกษา 2563 – 2564) สังกัดสำนักงานศึกษาธิการจังหวัดเชียงราย มีคะแนนเฉลี่ยสูงกว่าระดับประเทศ เมื่อพิจารณาจำแนกตามระดับ/สังกัด พบว่า สังกัดสำนักงานปลัดกระทรวงการอุดมศึกษา วิทยาศาสตร์ วิจัยและนวัตกรรม (อว.) และกองบัญชาการตำรวจตระเวนชายแดน (ตชด.) มีคะแนนเฉลี่ยในปีการศึกษา 2564 สูงกว่าปีการศึกษา 2563 เมื่อพิจารณาจำแนกตามกลุ่มสาระการเรียนรู้ พบว่า คะแนนเฉลี่ยรวม 4 กลุ่มสาระการเรียนรู้ ในปีการศึกษา 2563 มีคะแนนเฉลี่ยสูงสุด รองลงมา ปีการศึกษา 2564 และปีการศึกษา 2562 ตามลำดับ และเมื่อเปรียบเทียบ 2 ปีการศึกษา 2564 - 2563 พบว่า ทุกกลุ่มสาระการเรียนรู้ มีคะแนนเฉลี่ยในปีการศึกษา 2564 ต่ำกว่าปีการศึกษา 2563 ยกเว้นกลุ่มสาระการเรียนรู้คณิตศาสตร์ มีคะแนนเฉลี่ยในปีการศึกษา 2564 สูงกว่าปีการศึกษา 2563 และในปีการศึกษา 2564 คะแนนเฉลี่ยรวม 4 กลุ่มสาระการเรียนรู้ พบว่า สังกัดสำนักงานปลัดกระทรวงการอุดมศึกษา วิทยาศาสตร์ วิจัยและนวัตกรรม มีคะแนนเฉลี่ยสูงสุด รองลงมา สังกัดสำนักงานคณะกรรมการส่งเสริมการศึกษาเอกชน และสังกัดกรมส่งเสริมการปกครองท้องถิ่นตามลำดับ เมื่อพิจารณารายกลุ่มสาระการเรียนรู้ พบว่า ทุกกลุ่มสาระการเรียนรู้ของระดับ/สังกัดสำนักงานศึกษาธิการจังหวัดเชียงราย มีคะแนนเฉลี่ยสูงกว่าระดับประเทศ

2. ระดับชั้นมัธยมศึกษาปีที่ 3 มีผลการทดสอบทางการศึกษาระดับชาตินิยมขั้นพื้นฐาน (O-NET) พบว่า ย้อนหลัง 3 ปีการศึกษา (ปีการศึกษา 2562 – 2564) สำนักงานศึกษาธิการจังหวัดเชียงราย มีคะแนนเฉลี่ยสูงกว่าระดับประเทศเมื่อพิจารณาจำแนกตามระดับ/สังกัด พบว่า ผลการทดสอบนักเรียนสังกัดกรมส่งเสริมการปกครองท้องถิ่น มีคะแนนเฉลี่ยสูงสุด และเมื่อเปรียบเทียบ 2 ปีการศึกษา พบว่า ทุกระดับ/สังกัด ในปีการศึกษา 2564 มีคะแนนเฉลี่ยต่ำกว่า ปีการศึกษา 2563 เมื่อพิจารณาจำแนกตามกลุ่มสาระการเรียนรู้ พบว่า คะแนนเฉลี่ยรวม 4 กลุ่มสาระการเรียนรู้ ในปีการศึกษา 2563 มีคะแนนเฉลี่ยสูงสุด รองลงมา ปีการศึกษา 2562 และปีการศึกษา 2564 ตามลำดับ และเมื่อเปรียบเทียบ 2 ปีการศึกษา พบว่า ทุกกลุ่มสาระการเรียนรู้ มีคะแนนเฉลี่ยในปีการศึกษา 2564 ต่ำกว่าปีการศึกษา 2563 และในปีการศึกษา 2564 คะแนนเฉลี่ยรวม 4 กลุ่มสาระการเรียนรู้ พบว่า สังกัดกรมส่งเสริมการปกครองท้องถิ่น มีคะแนนเฉลี่ยสูงสุด รองลงมา สังกัดสำนักงานเขตพื้นที่การศึกษามัธยมศึกษา และสังกัดสำนักงานคณะกรรมการการศึกษาขั้นพื้นฐาน ตามลำดับ เมื่อพิจารณารายกลุ่มสาระการเรียนรู้ พบว่า ทุกกลุ่มสาระการเรียนรู้ของระดับ/สังกัดสำนักงานศึกษาธิการจังหวัดเชียงราย มีคะแนนเฉลี่ยสูงกว่าระดับประเทศ

3. ระดับชั้นมัธยมศึกษาปีที่ 6 มีผลการทดสอบทางการศึกษาระดับชาติด้านพื้นฐาน (O-NET) พบว่า ย้อนหลัง 4 ปีการศึกษา (ปีการศึกษา 2561 – 2564) สำนักงานศึกษาธิการจังหวัดเชียงราย มีคะแนนเฉลี่ย สูงกว่าระดับประเทศ เมื่อพิจารณาจำแนกตามระดับ/สังกัด พบว่า ผลการทดสอบนักเรียนสังกัดกรมส่งเสริม การปกครองท้องถิ่น มีคะแนนเฉลี่ยสูงสุด และเมื่อเปรียบเทียบกับ 2 ปีการศึกษา พบว่า ทุกระดับ/สังกัดใน จังหวัดเชียงราย ปีการศึกษา 2564 มีคะแนนเฉลี่ยสูงกว่าปีการศึกษา 2563 เมื่อพิจารณาจำแนกตามกลุ่ม สาระการเรียนรู้ พบว่า คะแนนเฉลี่ยรวม 5 กลุ่มสาระการเรียนรู้ ในปีการศึกษา 2563 มีคะแนนเฉลี่ยสูงสุด รองลงมา ปีการศึกษา 2564 และปีการศึกษา 2562 ตามลำดับ และเมื่อเปรียบเทียบกับ 2 ปีการศึกษา พบว่า ทุกกลุ่มสาระการเรียนรู้ มีคะแนนเฉลี่ยในปีการศึกษา 2564 ต่ำกว่าปีการศึกษา 2563 และในปีการศึกษา 2564 คะแนนเฉลี่ยรวม 5 กลุ่มสาระการเรียนรู้ พบว่า สังกัดกรมส่งเสริมการปกครองท้องถิ่น คะแนนเฉลี่ย สูงสุด รองลงมาสังกัดสำนักงานเขตพื้นที่การศึกษามัธยมศึกษา และสังกัดสำนักงานคณะกรรมการการศึกษา ขั้นพื้นฐาน ตามลำดับ เมื่อพิจารณารายกลุ่มสาระการเรียนรู้ พบว่า ทุกกลุ่มสาระการเรียนรู้ของระดับ/สังกัด สำนักงานศึกษาธิการจังหวัดเชียงราย มีคะแนนเฉลี่ยสูงกว่าระดับประเทศ

คำนำ

รายงานผลการทดสอบทางการศึกษาระดับชาติด้านพื้นฐาน (Ordinary National Educational Test : O-NET) ปีการศึกษา 2564 สำนักงานศึกษาธิการจังหวัดเชียงราย เล่มนี้ จัดทำขึ้น เพื่อรวบรวมข้อมูลสารสนเทศที่เกี่ยวข้องกับการทดสอบทางการศึกษาระดับชาติด้านพื้นฐาน (O-NET) ปีการศึกษา 2564 นักเรียนระดับชั้นประถมศึกษาปีที่ 6 ชั้นมัธยมศึกษาปีที่ 3 และชั้นมัธยมศึกษาปีที่ 6 ของหน่วยงานทางการศึกษาในจังหวัดเชียงราย รายงานปีนี้ได้เน้นการเปรียบเทียบ และไม่มีการเรียงลำดับเนื่องจากการสอบตามความสมัครใจของนักเรียน เพื่อเป็นข้อมูลพื้นฐานให้ผู้ที่เกี่ยวข้อง ได้นำไปใช้ในการบริหารจัดการและวางแผนการพัฒนาในด้านต่างๆ อันจะเป็นประโยชน์ต่อการพัฒนาคุณภาพการศึกษาในภาพรวมของจังหวัดเชียงราย อันจะส่งผลถึงการพัฒนาคุณภาพผู้เรียน ซึ่งเป็นกำลังสำคัญในการพัฒนาประเทศชาติต่อไป

ขอขอบคุณบุคลากรของสำนักงานศึกษาธิการจังหวัดเชียงราย และบุคลากรที่เกี่ยวข้องกับข้อมูลสารสนเทศทางการศึกษาในทุกหน่วยงานทางการศึกษาในพื้นที่จังหวัดเชียงรายที่ได้รวบรวม และอำนวยความสะดวกในรวบรวมและการจัดเก็บข้อมูลในครั้งนี้ หวังเป็นอย่างยิ่งว่ารายงานผลการทดสอบทางการศึกษาระดับชาติด้านพื้นฐาน (Ordinary National Educational Test : O-NET) ปีการศึกษา 2564 สำนักงานศึกษาธิการจังหวัดเชียงราย เล่มนี้ จะเป็นประโยชน์ต่อทุกฝ่ายที่มีส่วนเกี่ยวข้องกับการจัดการศึกษา และนำผลที่ได้ไปใช้เป็นข้อมูลพื้นฐานในการพัฒนาคุณภาพการศึกษาต่อไป

กลุ่มนิเทศ ติดตาม และประเมินผล
สำนักงานศึกษาธิการจังหวัดเชียงราย

สารบัญ

หน้า

บทสรุปผู้บริหาร	ก
คำนำ	ค
สารบัญ	ง
สารบัญตาราง	จ
สารบัญภาพ	ฉ
บทที่	
1 บทนำ	1
ความเป็นมาและความสำคัญของปัญหา	1
วัตถุประสงค์	2
นิยามศัพท์เฉพาะ	3
ประโยชน์ที่ได้รับ	4
ขอบเขตของการรายงาน	4
2 การดำเนินการทดสอบ	5
กำหนดการและระดับชั้นที่ทำการประเมิน	5
วัตถุประสงค์ของการทดสอบทางการศึกษาระดับชาติด้านพื้นฐาน (O-NET)	5
เครื่องมือที่ใช้ในการทดสอบทางการศึกษาระดับชาติด้านพื้นฐาน (O-NET)	6
กลุ่มเป้าหมายที่จัดสอบ	8
การดำเนินงาน	9
ข้อมูลที่ใช้ในการวิเคราะห์	10
การวิเคราะห์ข้อมูล	10
สถิติที่ใช้ในการวิเคราะห์ข้อมูลและการนำเสนอข้อมูล	10
3 ผลการทดสอบ	11
ผลการทดสอบทางการศึกษาระดับชาติด้านพื้นฐาน (O-NET) ปีการศึกษา 2564	12
4 สรุป อภิปรายผล และข้อเสนอแนะ	30
ภาคผนวก	35
ก ผลการทดสอบทางการศึกษาระดับชาติด้านพื้นฐาน (O-NET) ปีการศึกษา 2564 ระดับชั้นประถมศึกษาปีที่ 6 สถานศึกษาในจังหวัดเชียงราย จำแนกรายโรงเรียน	36
ข ผลการทดสอบทางการศึกษาระดับชาติด้านพื้นฐาน (O-NET) ปีการศึกษา 2564 ระดับชั้นมัธยมศึกษาปีที่ 3 สถานศึกษาในจังหวัดเชียงราย จำแนกรายโรงเรียน	64
ค ผลการทดสอบทางการศึกษาระดับชาติด้านพื้นฐาน (O-NET) ปีการศึกษา 2564 ระดับชั้นมัธยมศึกษาปีที่ 6 สถานศึกษาในจังหวัดเชียงราย จำแนกรายโรงเรียน	76

สารบัญ (ต่อ)

	หน้า
ง ประกาศสำนักงานศึกษาธิการจังหวัดเชียงราย เรื่อง แต่งตั้งคณะกรรมการดำเนินการ จัดสอบทางการศึกษาระดับชาติขั้นพื้นฐาน (O-NET) ประจำปีการศึกษา 2564 ระดับศูนย์สอบสำนักงานศึกษาธิการจังหวัดเชียงราย	80
จ ประกาศสำนักงานศึกษาธิการจังหวัดเชียงราย เรื่อง แต่งตั้งคณะกรรมการดำเนินการ จัดสอบทางการศึกษาระดับชาติขั้นพื้นฐาน (O-NET) ประจำปีการศึกษา 2564 ระดับสนามสอบ ระดับชั้นประถมศึกษาปีที่ 6	88
ฉ ประกาศสำนักงานศึกษาธิการจังหวัดเชียงราย เรื่อง แต่งตั้งคณะกรรมการดำเนินการ จัดสอบทางการศึกษาระดับชาติขั้นพื้นฐาน (O-NET) ประจำปีการศึกษา 2564 ระดับสนามสอบ ระดับชั้นมัธยมศึกษาปีที่ 3	109
ช ประกาศสำนักงานศึกษาธิการจังหวัดเชียงราย เรื่อง แต่งตั้งคณะกรรมการดำเนินการจัด สอบทางการศึกษาระดับชาติขั้นพื้นฐาน (O-NET) ประจำปีการศึกษา 2564 ระดับ สนามสอบ ของสำนักงานศึกษาธิการจังหวัดเชียงราย (แก้ไขเพิ่มเติม)	121
ซ รูปภาพประกอบการดำเนินงานโครงการ	124
คณะผู้จัดทำ	133

สารบัญตาราง

ตารางที่		หน้า
1	รูปแบบข้อสอบ และจำนวนข้อสอบในแต่ละวิชา ชั้นประถมศึกษาปีที่ 6 ปีการศึกษา 2564	7
2	รูปแบบข้อสอบ และจำนวนข้อสอบในแต่ละวิชา ชั้นมัธยมศึกษาปีที่ 3 ปีการศึกษา 2564	7
3	รูปแบบข้อสอบ และจำนวนข้อสอบในแต่ละวิชา ชั้นมัธยมศึกษาปีที่ 6 ปีการศึกษา 2564	8
4	แสดงผลการทดสอบทางการศึกษาระดับชาตินิยมขั้นพื้นฐาน (O-NET) ระดับชั้นประถมศึกษาปีที่ 6 ปีการศึกษา 2562 - 2564 จำแนกตามระดับ/สังกัด	12
5	แสดงผลการทดสอบทางการศึกษาระดับชาตินิยมขั้นพื้นฐาน (O-NET) ชั้นประถมศึกษาปีที่ 6 ปีการศึกษา 2562 - 2564 ระดับจังหวัดเชียงราย จำแนกตามกลุ่มสาระการเรียนรู้	13
6	แสดงผลการทดสอบทางการศึกษาระดับชาตินิยมขั้นพื้นฐาน (O-NET) ชั้นประถมศึกษาปีที่ 6 ปีการศึกษา 2564 ระดับ/สังกัด จำแนกตามกลุ่มสาระการเรียนรู้	14
7	แสดงผลการทดสอบทางการศึกษาระดับชาตินิยมขั้นพื้นฐาน (O-NET) ระดับชั้นมัธยมศึกษาปีที่ 3 ปีการศึกษา 2562 - 2564 จำแนกตามระดับ/สังกัด	18
8	แสดงผลการทดสอบทางการศึกษาระดับชาตินิยมขั้นพื้นฐาน (O-NET) ชั้นมัธยมศึกษาปีที่ 3 ปีการศึกษา 2562 - 2564 ระดับจังหวัดเชียงราย จำแนกตามกลุ่มสาระการเรียนรู้	19
9	แสดงผลการทดสอบทางการศึกษาระดับชาตินิยมขั้นพื้นฐาน (O-NET) ชั้นมัธยมศึกษาปีที่ 3 ปีการศึกษา 2564 ระดับ/สังกัด แยกตามกลุ่มสาระการเรียนรู้	20
10	แสดงผลการทดสอบทางการศึกษาระดับชาตินิยมขั้นพื้นฐาน (O-NET) ระดับชั้นมัธยมศึกษาปีที่ 6 ปีการศึกษา 2561 - 2564 จำแนกตามระดับ/สังกัด	24
11	แสดงผลการทดสอบทางการศึกษาระดับชาตินิยมขั้นพื้นฐาน (O-NET) ชั้นมัธยมศึกษาปีที่ 6 ปีการศึกษา 2562 - 2564 ระดับจังหวัดเชียงราย จำแนกตามกลุ่มสาระการเรียนรู้	25
12	แสดงผลการทดสอบทางการศึกษาระดับชาตินิยมขั้นพื้นฐาน (O-NET) ชั้นมัธยมศึกษาปีที่ 6 ปีการศึกษา 2564 ระดับ/สังกัด แยกตามกลุ่มสาระการเรียนรู้	26

1 บทนำ

ความเป็นมาและความสำคัญของปัญหา

“...การศึกษาเป็นปัจจัยสำคัญในการสร้างและพัฒนาความรู้ ความคิด ความประพฤติ และคุณธรรมของบุคคลสังคมและบ้านเมืองใดให้การศึกษาที่ดีแก่เยาวชนได้อย่างครบถ้วน ล้วนพอเหมาะกันทุกๆ ด้าน สังคมและบ้านเมืองนั้นก็จะมีพลเมืองมั่นคงของประเทศชาติไว้ และพัฒนาให้ก้าวหน้าต่อไปได้โดยตลอด...” พระบรมราโชวาทเกี่ยวกับการศึกษาของพระบาทสมเด็จพระเจ้าอยู่หัวรัชกาลที่ 9

การวางรากฐานการพัฒนาทรัพยากรมนุษย์ของประเทศอย่างเป็นระบบให้เป็นทรัพยากรมนุษย์ที่ดี เก่ง และมีคุณภาพ มีทักษะที่จำเป็นในศตวรรษที่ 21 พร้อมขับเคลื่อนการพัฒนาประเทศไปข้างหน้าอย่างเต็มศักยภาพ จึงเป็นจุดเน้นของการพัฒนาและยกระดับคนในทุกมิติในทุกช่วงวัยตามยุทธศาสตร์ชาติ (พ.ศ.2562-2580) โดยที่ยุทธศาสตร์ชาติด้านการพัฒนาและเสริมสร้างศักยภาพทรัพยากรมนุษย์ กำหนดการปฏิรูปกระบวนการเรียนรู้ที่ตอบสนองต่อการเปลี่ยนแปลงในศตวรรษที่ 21 มุ่งเน้นผู้เรียนให้มีทักษะการเรียนรู้และมีใจใฝ่เรียนรู้ตลอดเวลา มีการออกแบบระบบการเรียนรู้ใหม่การเปลี่ยนบทบาทครู การเพิ่มประสิทธิภาพ ระบบบริหารจัดการศึกษา และกำหนดการเพิ่มประสิทธิภาพระบบบริหารจัดการศึกษา ในทุกระดับ ทุกประเภท จัดให้มีมาตรฐานขั้นต่ำของสถานศึกษาในทุกระดับจัดโครงสร้างการจัดการศึกษา เพื่อสร้างความรับผิดชอบต่อผลลัพธ์และให้เอื้อต่อการเข้าถึงการศึกษาอย่างเสมอภาคทั่วถึง และใช้ทรัพยากรได้อย่างมีประสิทธิภาพ รวมทั้งมีการปฏิรูปกระบวนการสอบที่นำไปสู่การวัดผลในเชิงทักษะที่จำเป็นสำหรับศตวรรษที่ 21 มากกว่าการวัดระดับความรู้ ตลอดจนมีการวิจัยและใช้เทคโนโลยีในการสร้างและจัดการความรู้ในการจัดการเรียนการสอน การจัดการศึกษาเพื่อพัฒนาทักษะอาชีพที่สอดคล้องกับบริบทพื้นที่

จากสาระสำคัญที่กล่าวมา กระทรวงศึกษาธิการได้กำหนดนโยบายการพัฒนาคุณภาพผู้เรียนให้มีทักษะการเรียนรู้ในศตวรรษที่ 21 มีความเป็นเลิศด้านวิชาการ นำไปสู่การสร้างขีดความสามารถในการแข่งขัน โดยกำหนดตัวชี้วัดด้านผู้เรียน ได้แก่ ร้อยละของผู้เรียนระดับการศึกษาขั้นพื้นฐานได้รับการพัฒนาร่างกาย จิตใจ วินัย อารมณ์ สังคม และสติปัญญา มีพัฒนาการที่รอบด้าน ร้อยละของผู้เรียนที่อ่านออกเขียนได้ คิดเลขเป็น และมีนิสัยรักการอ่าน ร้อยละของผู้เรียนที่มีทักษะการคิด วิเคราะห์ ร้อยละของผู้เรียนที่มีคะแนนผลการทดสอบทางการศึกษาระดับชาตินั้นพื้นฐาน (O-NET) มากกว่าร้อยละ 50 ในแต่ละวิชาเพิ่มขึ้นจากปีการศึกษาที่ผ่านมา ดังนั้นการประเมินคุณภาพผู้เรียนจึงเป็นภารกิจที่จะสะท้อนให้เห็นถึงผลที่ตอบสนองของตัวชี้วัดด้านผู้เรียนตามนโยบายการพัฒนาคุณภาพผู้เรียนดังกล่าว เพื่อให้ทราบถึงความรู้ทักษะ และคุณลักษณะที่จำเป็นของผู้เรียน การทดสอบทางการศึกษาระดับชาตินั้นพื้นฐาน (Ordinary National Educational Test : O-NET) โดยสถาบันทดสอบทางการศึกษาแห่งชาติ (องค์การมหาชน) เป็นหน่วยงานหลักในการดำเนินการ ซึ่งภารกิจดังกล่าวถือเป็นการปฏิบัติที่สอดคล้องกับแผนการศึกษาแห่งชาติ พ.ศ.2560-2579 ยุทธศาสตร์ที่ 3 : การพัฒนาศักยภาพคนทุกช่วงวัย และการสร้างสังคมแห่งการเรียนรู้ที่มีเป้าหมายในการพัฒนาระบบและกลไกการวัด การติดตาม และประเมินผล ที่มีประสิทธิภาพในปีการศึกษา 2564 การทดสอบทางการศึกษาระดับชาตินั้นพื้นฐาน (Ordinary National Educational Test : O-NET) จัดสอบนักเรียนชั้นประถมศึกษาปีที่ 6 และมัธยมศึกษาปีที่ 3 ใน 4 กลุ่มสาระการเรียนรู้ได้แก่ กลุ่มสาระการเรียนรู้ภาษาไทย

คณิตศาสตร์ วิทยาศาสตร์ และภาษาต่างประเทศ (ภาษาอังกฤษ) และชั้นมัธยมศึกษาปีที่ 6 จัดให้มีการสอบ 5 กลุ่มสาระการเรียนรู้ โดยเพิ่มกลุ่มสาระการเรียนรู้สังคมศึกษา ศาสนา และวัฒนธรรมภายใต้การกระจายอำนาจในการบริหารจัดการ (Decentralization) และความโปร่งใสในการจัดสอบซึ่งดำเนินการสอบเป็นไปในทิศทางและมาตรฐานเดียวกัน มีผลการประเมินที่มีความน่าเชื่อถือ โดยหลังการประเมินคุณภาพผู้เรียนระดับชาติ และการทดสอบทางการศึกษาระดับชาตินั้นพื้นฐานเสร็จสิ้น กลุ่มนิเทศ ติดตาม และประเมินผล สำนักงานศึกษาธิการจังหวัดเชียงรายจัดให้มีการวิเคราะห์ และสังเคราะห์ผลการประเมินคุณภาพผู้เรียนระดับชาติในระดับจังหวัด เพื่อการจัดทำข้อมูลสารสนเทศเกี่ยวกับผลการประเมินคุณภาพผู้เรียน ตลอดจนถึงการสรุปและอภิปรายผลในสาระสำคัญที่เกี่ยวข้อง

จากความสำคัญและข้อมูลดังกล่าวข้างต้น ผู้รายงานในฐานะผู้รับผิดชอบโครงการการทดสอบทางการศึกษาระดับชาตินั้นพื้นฐาน O-NET ปีการศึกษา 2553 สำนักงานศึกษาธิการจังหวัดเชียงราย ได้เล็งเห็นความสำคัญของการนำผลการทดสอบทางการศึกษาระดับชาตินั้นพื้นฐาน (O-NET) ปีการศึกษา 2564 มาใช้เป็นสารสนเทศเพื่อการวางแผนขับเคลื่อนและพัฒนาคุณภาพการศึกษาของโรงเรียนในจังหวัดเชียงราย มุ่งเน้นและความสำคัญในการพัฒนาคุณภาพการจัดการเรียนรู้เพื่อยกระดับผู้เรียนทุกระดับชั้น โดยใช้คะแนนเฉลี่ย (Mean) จากผลการทดสอบทางการศึกษาระดับชาตินั้นพื้นฐาน นำมาวิเคราะห์ในเชิงเปรียบเทียบ จำแนกตามสังกัด ผลที่ได้จากการรายงานจะใช้เป็นแนวทางสำหรับผู้บริหาร ครูผู้สอน ศึกษานิเทศก์ และผู้ที่มีส่วนเกี่ยวข้องในการจัดการศึกษานำไปใช้เพื่อวางแผนพัฒนาคุณภาพการศึกษาให้สอดคล้องกับบริบทในแต่ละพื้นที่ อีกทั้งเป็นการสร้างความตระหนักให้แก่ครูผู้สอนและนักเรียนในการเตรียมความพร้อมสำหรับการทดสอบทางการศึกษาระดับชาตินั้นพื้นฐาน (O-NET) ปีการศึกษาต่อไป

วัตถุประสงค์

1. เพื่อวิเคราะห์ สังเคราะห์ และสรุปผลการทดสอบทางการศึกษาระดับชาตินั้นพื้นฐาน (O-NET) ปีการศึกษา 2564 ของสถานศึกษาในจังหวัดเชียงราย
2. เพื่อเป็นข้อมูลในการนิเทศ ติดตาม การเตรียมความพร้อมการยกระดับผลสัมฤทธิ์ O-NET ของหน่วยงานทางการศึกษาและสถานศึกษาในจังหวัด
3. เพื่อประสานความร่วมมือ ความเข้าใจของผู้มีส่วนเกี่ยวข้องเกี่ยวกับการขับเคลื่อนนโยบาย การศึกษากับหน่วยงานและสถานศึกษาในจังหวัด (การยกระดับผลสัมฤทธิ์ O-NET)
4. เพื่อประสาน สนับสนุนการตรวจราชการ หน่วยงานและสถานศึกษาในจังหวัด ในการยกระดับผลสัมฤทธิ์ O-NET และพัฒนาคุณภาพการศึกษาตามนโยบายการศึกษา
5. เพื่อให้ข้อเสนอแนะเชิงนโยบาย ในการนำผลการประเมินคุณภาพการศึกษาระดับชาติไปใช้เป็นแนวทางการยกระดับคุณภาพผู้เรียนในจังหวัดเชียงราย

นิยามศัพท์เฉพาะ

การทดสอบทางการศึกษาระดับชาตินิยมขั้นพื้นฐาน (Ordinary National Educational Test : O-NET) หมายถึง การประเมินคุณภาพผู้เรียนในระดับชั้นประถมศึกษาปีที่ 6 ชั้นมัธยมศึกษาปีที่ 3 และชั้นมัธยมศึกษาปีที่ 6 ทั่วประเทศ ซึ่งสถาบันทดสอบทางการศึกษาแห่งชาติ (องค์การมหาชน) เป็นหน่วยงานที่ดำเนินการจัดสอบ โดยประเมินผลสัมฤทธิ์ทางการเรียนของผู้เรียนตามมาตรฐานและตัวชี้วัดของหลักสูตรแกนกลางการศึกษาขั้นพื้นฐาน พุทธศักราช 2551 ระดับชั้นประถมศึกษาปีที่ 6 ใน 4 กลุ่มสาระการเรียนรู้ ได้แก่ กลุ่มสาระการเรียนรู้ภาษาไทย กลุ่มสาระการเรียนรู้คณิตศาสตร์ กลุ่มสาระการเรียนรู้วิทยาศาสตร์ และกลุ่มสาระการเรียนรู้ภาษาต่างประเทศ สำหรับระดับชั้นมัธยมศึกษาปีที่ 3 และชั้นมัธยมศึกษาปีที่ 6 ใน 5 กลุ่มสาระการเรียนรู้ ได้แก่ กลุ่มสาระการเรียนรู้ภาษาไทย กลุ่มสาระการเรียนรู้คณิตศาสตร์ กลุ่มสาระการเรียนรู้วิทยาศาสตร์ กลุ่มสาระการเรียนรู้สังคมศึกษา ศาสนา และวัฒนธรรม และกลุ่มสาระการเรียนรู้ภาษาต่างประเทศ

ผลการทดสอบระดับประเทศ หมายถึง ผลการทดสอบของผู้เรียนในสถานศึกษาจากสังกัดต่างๆ ทั่วประเทศที่เข้าทดสอบทางการศึกษาระดับชาติ ประกอบด้วย สำนักงานคณะกรรมการการศึกษาขั้นพื้นฐาน (สพฐ.) สำนักงานปลัดกระทรวงการอุดมศึกษา วิทยาศาสตร์ วิจัยและนวัตกรรม(อว.) สำนักงานการศึกษาเมืองพัทยา (พัทยา) สำนักงานคณะกรรมการส่งเสริมการศึกษาเอกชน (สช.) สถาบันบัณฑิตพัฒนศิลป์ สำนักงานการศึกษากรุงเทพมหานคร (กทม.) กรมส่งเสริมการปกครองท้องถิ่น (อปท.) สถาบันพลศึกษา (สพล.) สำนักงานพระพุทธศาสนาแห่งชาติ (พศ.) กองบัญชาการตำรวจตระเวนชายแดน (ตชด.) การจัดการเรียนรู้แบบบ้านเรียน (โฮมสคูล) สำนักงานส่งเสริมการศึกษานอกระบบและการศึกษาตามอัธยาศัย (กศน.) กรมยุทธศึกษาทหารบก (ยศ.ทบ.)

ผลการทดสอบระดับสำนักงานศึกษาธิการภาค หมายถึง ผลการทดสอบของผู้เรียนในสถานศึกษาจากสังกัดต่างๆ ที่อยู่ในพื้นที่รับผิดชอบของสำนักงานศึกษาธิการภาค ซึ่งมีทั้งสิ้น 18 สำนักงานศึกษาธิการภาคทั่วประเทศ

สำนักงานศึกษาธิการภาค (ศธภ.) หมายถึง หน่วยงานทางการศึกษาสังกัดสำนักงานปลัดกระทรวงศึกษาธิการทำหน้าที่ขับเคลื่อนการศึกษาในระดับภาค มีอำนาจหน้าที่กำหนดยุทธศาสตร์และบทบาทการพัฒนาภาคต่างๆ ให้เชื่อมโยงและสอดคล้องกับทิศทางการพัฒนาประเทศนโยบาย ยุทธศาสตร์ของกระทรวงศึกษาธิการ และยุทธศาสตร์การพัฒนากลุ่มจังหวัด รวมทั้งการพัฒนาด้านอื่นๆ ในพื้นที่รับผิดชอบตามศักยภาพ โอกาสของบุคคล และชุมชนในแต่ละพื้นที่กำกับดูแล ติดตามและประเมินผลการดำเนินงานของสำนักงานศึกษาธิการจังหวัดในพื้นที่รับผิดชอบ

ผลการทดสอบระดับสำนักงานศึกษาธิการจังหวัด หมายถึง ผลการทดสอบของผู้เรียนในสถานศึกษาจากสังกัดต่างๆ ที่อยู่ในพื้นที่รับผิดชอบของสำนักงานศึกษาธิการจังหวัด ซึ่งมีทั้งสิ้น 77 สำนักงานศึกษาธิการจังหวัดทั่วประเทศ

สำนักงานศึกษาธิการจังหวัด (ศจ.) หมายถึง หน่วยงานทางการศึกษาสังกัดสำนักงานปลัดกระทรวงศึกษาธิการมีอำนาจหน้าที่ ส่งเสริม สนับสนุนและพัฒนางานด้านวิชาการของกระทรวงศึกษาธิการในระดับจังหวัดรวมทั้งสั่งการ กำกับ เร่งรัด ติดตามและประเมินผลการปฏิบัติงานของส่วนราชการหรือหน่วยงาน และสถานศึกษาในสังกัดกระทรวงศึกษาธิการในจังหวัดให้เป็นไปตามนโยบายของกระทรวงศึกษาธิการ

ประโยชน์ที่ได้รับ

1. สถานศึกษาและหน่วยงานในสังกัดมีข้อมูลสารสนเทศผลสัมฤทธิ์ทางการเรียน จุดเด่น และจุดควรพัฒนาของนักเรียน สำหรับใช้เป็นข้อมูลในการพัฒนาคุณภาพการศึกษาในปีต่อไป
2. สำนักงานศึกษาธิการจังหวัดเชียงรายมีข้อมูลผลการทดสอบทางการศึกษาระดับชาตินิพื้นฐาน (O-NET) ของนักเรียนชั้นประถมศึกษาปีที่ 6 ชั้นมัธยมศึกษาปีที่ 3 และชั้นมัธยมศึกษาปีที่ 6 ทั้งในภาพรวมระดับจังหวัดและระดับหน่วยงานทางการศึกษา สำหรับใช้เป็นข้อมูลในการพัฒนาคุณภาพการศึกษา และวางแผนกำหนดทิศทาง แนวทางการจัดการศึกษาและส่งเสริมสนับสนุนการจัดการศึกษาต่อไป

ขอบเขตของการรายงาน

กลุ่มเป้าหมาย

เนื่องจากการดำเนินการทดสอบทางการศึกษาระดับชาตินิพื้นฐานครั้งนี้ เป็นไปตามความสมัครใจของนักเรียน ดังนั้นกลุ่มเป้าหมายในการรายงานครั้งนี้ คือ นักเรียนระดับชั้นประถมศึกษาปีที่ 6 และมัธยมศึกษาปีที่ 3 ปีการศึกษา 2564 ที่มีความสมัครใจเข้ารับการทดสอบ สถานศึกษาในจังหวัดเชียงราย

สำหรับนักเรียนชั้นมัธยมศึกษาปีที่ 6 เข้ารับการทดสอบทุกคน เนื่องจากการสอบที่มีความสำคัญ เพราะนักเรียนนำผลคะแนนไปใช้ยื่นเข้าศึกษาต่อในระดับอุดมศึกษา และเป็นการสอบระดับชาติ เพื่อวัดความรู้ ความคิดรวบยอดปลายช่วงชั้นของนักเรียน อาจมีกรณียกเว้นนักเรียนที่จบชั้นมัธยมศึกษาปีที่ 6 ที่สอบติดในรอบที่ 1 Portfolio อาจไม่เข้ารับการทดสอบ O-NET

ตัวแปรที่ศึกษา

ตัวแปรที่ศึกษาในการรายงานครั้งนี้ คือ ผลการทดสอบทางการศึกษาระดับชาตินิพื้นฐาน (O-NET) ระดับชั้นประถมศึกษาปีที่ 6 มัธยมศึกษาปีที่ 3 และชั้นมัธยมศึกษาปีที่ 6 ปีการศึกษา 2564



การดำเนินการทดสอบ

การทดสอบทางการศึกษาระดับชาติ ถือว่าเป็นการประเมินคุณภาพผู้เรียนที่มีความสำคัญอย่างยิ่งที่ต้องดำเนินการอย่างต่อเนื่องทุกปีการศึกษา การทดสอบทางการศึกษาระดับชาติขั้นพื้นฐาน (Ordinary National Education Test : O-NET) สำหรับผู้เรียนในระดับชั้นประถมศึกษาปีที่ 6 ชั้นมัธยมศึกษาปีที่ 3 และชั้นมัธยมศึกษาปีที่ 6 ซึ่งสถาบันทดสอบทางการศึกษาแห่งชาติ (องค์การมหาชน) เป็นผู้ดำเนินการจัดสอบ โดยในปีการศึกษา 2564 มีรายละเอียดดังนี้

กำหนดการและระดับชั้นที่ทำการประเมิน

การทดสอบ	O-NET (Ordinary national Educational Test)		
หน่วยงาน	สถาบันทดสอบทางการศึกษาแห่งชาติ (องค์การมหาชน)		
ระดับชั้นที่สอบ	ประถมศึกษาปีที่ 6	มัธยมศึกษาปีที่ 3	มัธยมศึกษาปีที่ 6
วัน เวลาที่สอบ	12 กุมภาพันธ์ 2565	13 กุมภาพันธ์ 2565	26-27 กุมภาพันธ์ 2565
วันประกาศผลสอบ	24 มีนาคม 2565	25 มีนาคม 2565	28 มีนาคม 2565
เนื้อหาวิชาที่สอบ	- ภาษาไทย - คณิตศาสตร์ - วิทยาศาสตร์ - ภาษาอังกฤษ		- ภาษาไทย - คณิตศาสตร์ - วิทยาศาสตร์ - ภาษาอังกฤษ - สังคมศึกษา ศาสนาและวัฒนธรรม

วัตถุประสงค์ของการทดสอบทางการศึกษาระดับชาติขั้นพื้นฐาน (O-NET)

1. เพื่อทดสอบความรู้และความคิดรวบยอดของนักเรียนชั้นประถมศึกษาปีที่ 6 ตามหลักสูตรแกนกลางการศึกษาขั้นพื้นฐาน พุทธศักราช 2551
2. เพื่อทดสอบความรู้และความคิดรวบยอดของนักเรียนชั้นมัธยมศึกษาปีที่ 3 ตามหลักสูตรแกนกลางการศึกษาขั้นพื้นฐาน พุทธศักราช 2551
3. เพื่อนำผลการทดสอบไปใช้เป็นองค์ประกอบหนึ่งในการจบการศึกษา ตามหลักสูตรแกนกลางการศึกษาขั้นพื้นฐาน พุทธศักราช 2551
4. เพื่อนำผลการสอบไปใช้ในการปรับปรุงคุณภาพการเรียนการสอนของโรงเรียน
5. เพื่อนำผลการทดสอบไปใช้ในการประเมินผลการเรียนรู้ของนักเรียนระดับชาติ
6. เพื่อนำผลการทดสอบไปใช้ในวัตถุประสงค์อื่น

เครื่องมือที่ใช้ในการทดสอบทางการศึกษาระดับชาติขั้นพื้นฐาน (O-NET)

เครื่องมือที่ใช้ในการทดสอบทางการศึกษาระดับชาติขั้นพื้นฐาน (O-NET) ปีการศึกษา 2564 ชั้นประถมศึกษาปีที่ 6 ชั้นมัธยมศึกษาปีที่ 3 และชั้นมัธยมศึกษาปีที่ 6 ใช้ข้อสอบจากสถาบันทดสอบทางการศึกษาระดับชาติ(องค์การมหาชน) โดยมีกรอบการประเมิน ลักษณะของโครงสร้างและ รูปแบบของเครื่องมือ ดังนี้

1. กรอบการประเมินผลสัมฤทธิ์ทางการเรียนตามหลักสูตร ปีการศึกษา 2564

การทดสอบทางการศึกษาระดับชาติขั้นพื้นฐาน (O-NET) ชั้นประถมศึกษาปีที่ 6 และชั้นมัธยมศึกษาปีที่ 3 ปีการศึกษา 2564 กำหนดกรอบการประเมินตามมาตรฐานการเรียนรู้หลักสูตรแกนกลางการศึกษาขั้นพื้นฐาน พุทธศักราช 2551 โดยในชั้นประถมศึกษาปีที่ 6 และชั้นมัธยมศึกษาปีที่ 3 มีกรอบการประเมินครอบคลุม 4 กลุ่มสาระการเรียนรู้ คือ วิชาภาษาไทย วิชาคณิตศาสตร์ วิชาวิทยาศาสตร์ และวิชาภาษาอังกฤษ ส่วนชั้นมัธยมศึกษาปีที่ 6 มีกรอบการประเมินครอบคลุม 5 กลุ่มสาระการเรียนรู้ คือ วิชาภาษาไทย วิชาคณิตศาสตร์ วิชาวิทยาศาสตร์ วิชาภาษาอังกฤษ และวิชาสังคมศึกษา ศาสนาและวัฒนธรรม

ระดับชั้น	กรอบที่ใช้ในการประเมิน
ป.6	มาตรฐานการเรียนรู้หลักสูตรแกนกลางการศึกษาขั้นพื้นฐาน พุทธศักราช 2551 ครอบคลุม 4 กลุ่มสาระการเรียนรู้ ได้แก่ กลุ่มสาระการเรียนรู้ภาษาไทย คณิตศาสตร์ วิทยาศาสตร์ และ ภาษาต่างประเทศ (ภาษาอังกฤษ)
ม.3	มาตรฐานการเรียนรู้หลักสูตรแกนกลางการศึกษาขั้นพื้นฐาน พุทธศักราช 2551 ครอบคลุม 4 กลุ่มสาระการเรียนรู้ ได้แก่ กลุ่มสาระการเรียนรู้ภาษาไทย คณิตศาสตร์ วิทยาศาสตร์ และ ภาษาต่างประเทศ (ภาษาอังกฤษ)
ม.6	มาตรฐานการเรียนรู้หลักสูตรแกนกลางการศึกษาขั้นพื้นฐาน พุทธศักราช 2551 ครอบคลุม 5 กลุ่มสาระการเรียนรู้ ได้แก่ กลุ่มสาระการเรียนรู้ภาษาไทย คณิตศาสตร์ วิทยาศาสตร์ สังคมศึกษา ศาสนา และวัฒนธรรม และภาษาต่างประเทศ (ภาษาอังกฤษ)

2. โครงสร้างและรูปแบบของเครื่องมือ

2.1 โครงสร้างและรูปแบบของข้อสอบการทดสอบทางการศึกษาระดับชาติขั้นพื้นฐาน (O-NET) ชั้นประถมศึกษาปีที่ 6 ประจำปีการศึกษา 2564

ตารางที่ 1 รูปแบบข้อสอบ และจำนวนข้อสอบในแต่ละวิชา ชั้นประถมศึกษาปีที่ 6 ปีการศึกษา 2564

รายการ	วิชา							
	ภาษาไทย		ภาษาอังกฤษ		คณิตศาสตร์		วิทยาศาสตร์	
	จำนวนข้อ	คะแนน	จำนวนข้อ	คะแนน	จำนวนข้อ	คะแนน	จำนวนข้อ	คะแนน
1. รูปแบบข้อสอบ								
1.1 ปรนัย 4 ตัวเลือก 1 คำตอบ	20	80	32	100	11	71.50	18	90
1.2 ปรนัย หลายตัวเลือก มากกว่า 1 คำตอบ/ เลือกตอบเชิงซ้อน	-	-	-	-	-	-	2	10
1.3 ระบายคำตอบที่เป็นค่า/ตัวเลข	-	-	-	-	4	28.50	-	-
1.4 อัตนัย	2	20	-	-	-	-	-	-
รวมจำนวนข้อสอบ	22	100	32	100	15	100	20	100
2. จำนวนเวลาที่ใช้สอบ (นาที)	90		60		60		60	

2.2 โครงสร้างและรูปแบบของข้อสอบการทดสอบทางการศึกษาระดับชาติขั้นพื้นฐาน (O-NET) ชั้นมัธยมศึกษาปีที่ 3 ประจำปีการศึกษา 2564

ตารางที่ 2 รูปแบบข้อสอบ และจำนวนข้อสอบในแต่ละวิชา ชั้นมัธยมศึกษาปีที่ 3 ปีการศึกษา 2564

รายการ	วิชา							
	ภาษาไทย		ภาษาอังกฤษ		คณิตศาสตร์		วิทยาศาสตร์	
	จำนวนข้อ	คะแนน	จำนวนข้อ	คะแนน	จำนวนข้อ	คะแนน	จำนวนข้อ	คะแนน
1. รูปแบบข้อสอบ								
1.1 ปรนัย 4 ตัวเลือก 1 คำตอบ	25	59	32	100	16	76	32	88
1.2 ปรนัย 5 ตัวเลือก 2 คำตอบ	4	11	-	-	-	-	-	-
1.3 ปรนัย หลายตัวเลือก มากกว่า 1 คำตอบ/ เลือกตอบเชิงซ้อน	-	-	-	-	-	-	3	12
1.4 ระบายคำตอบที่เป็นค่า/ตัวเลข	-	-	-	-	4	24	-	-
1.5 อัตนัย	1	30	-	-	-	-	-	-
รวมจำนวนข้อสอบ	30	100	32	100	20	100	35	100
2. จำนวนเวลาที่ใช้สอบ (นาที)	90		90		90		90	

2.3 โครงสร้างและรูปแบบของข้อสอบการทดสอบทางการศึกษาระดับชาติด้านพื้นฐาน (O-NET) ชั้นมัธยมศึกษาปีที่ 6 ประจำปีการศึกษา 2564

ตารางที่ 3 รูปแบบข้อสอบ และจำนวนข้อสอบในแต่ละวิชา ชั้นมัธยมศึกษาปีที่ 6 ปีการศึกษา 2564

รายการ	วิชา									
	ภาษาไทย		สังคมศึกษา		ภาษาอังกฤษ		คณิตศาสตร์		วิทยาศาสตร์	
	จำนวนข้อ	คะแนน	จำนวนข้อ	คะแนน	จำนวนข้อ	คะแนน	จำนวนข้อ	คะแนน	จำนวนข้อ	คะแนน
1. รูปแบบข้อสอบ										
1.1 ปรนัย 4 ตัวเลือก 1 คำตอบ										
1.2 ปรนัย 4 ตัวเลือก 2 คำตอบ										
1.3 ปรนัย 5 ตัวเลือก 1 คำตอบ	70	90	80	80	80	100	24	75	38	83.60
1.4 ปรนัย 5 ตัวเลือก 2 คำตอบ	-	-	10	20	-	-	-	-	-	-
1.5 ปรนัย หลายตัวเลือก 1 คำตอบ										
1.6 ปรนัย หลายตัวเลือก มากกว่า 1 คำตอบ/ เลือกตอบเชิงซ้อน	-	-	-	-	-	-	-	-	4	16.40
1.7 เลือกคำตอบจากแต่ละหมวดที่สัมพันธ์กัน	10	10	-	-	-	-	-	-	-	-
1.8 ระบายคำตอบที่เป็นค่า/ตัวเลข	-	-	-	-	-	-	8	25	-	-
1.9 อัตนัย										
รวมจำนวนข้อสอบ	80	100	90	100	80	100	32	100	42	100
2. จำนวนเวลาที่ใช้สอบ (นาที)	120		120		120		120		120	

กลุ่มเป้าหมายที่จัดสอบ

สังกัด	O-NET		
	ป. 6	ม. 3	ม. 6
1. สำนักงานคณะกรรมการการศึกษาขั้นพื้นฐาน (สพฐ.)	/	/	/
2. สำนักงานเขตพื้นที่การศึกษามัธยมศึกษา (สพม.)	-	/	/
3. สำนักงานเขตพื้นที่การศึกษาประถมศึกษา (สพป.)	/	/	-
4. สำนักงานคณะกรรมการส่งเสริมการศึกษาเอกชน (สช.)	/	/	/
5. สำนักงานปลัดกระทรวงการอุดมศึกษา วิทยาศาสตร์ วิจัย และนวัตกรรม(อว.)	/	-	-
6. กองบัญชาการตำรวจตระเวนชายแดน (ตชด.) สังกัดสำนักงานตำรวจแห่งชาติ (ตร.)	/	/	-
7. กรมส่งเสริมการปกครองท้องถิ่น (อปท.)	/	/	/
8. สำนักงานพระพุทธศาสนาแห่งชาติ (พศ.)	/	/	/
9. สำนักบริหารงานการศึกษาพิเศษ (สศศ)	/	/	/

การดำเนินงาน

การดำเนินการทดสอบทางการศึกษาระดับชาติด้านขั้นพื้นฐาน (O-NET) ระดับชั้นประถมศึกษาปีที่ 6 ชั้นมัธยมศึกษาปีที่ 3 และชั้นมัธยมศึกษาปีที่ 6 ปีการศึกษา 2564 ของสถานศึกษาในจังหวัดเชียงราย สำนักงานศึกษาธิการจังหวัดเชียงราย ได้ดำเนินการในลักษณะของการทดสอบ โดยมีสถาบันทดสอบทางการศึกษาแห่งชาติ (องค์การมหาชน) เป็นผู้ดำเนินการจัดสอบร่วมกับหน่วยงานต้นสังกัดระดับจังหวัด ซึ่งในปีการศึกษา 2564 มีรายละเอียดได้ดังนี้

แนวทางการดำเนินการทดสอบทางการศึกษาระดับชาติของหน่วยงานทางการศึกษา ซึ่งมีหน้าที่เป็นศูนย์สอบในพื้นที่จังหวัดเชียงราย ตามแนวทางการดำเนินการของสถาบันทดสอบทางการศึกษาแห่งชาติ (สทศ.) มีขั้นตอน ดังนี้

1) ประสานงานกับสถานศึกษาในการบันทึกข้อมูลนักเรียน จัดสนามสอบ และการตรวจสอบความถูกต้องเป็นปัจจุบัน พร้อมทั้งอำนวยความสะดวก ประสานงานให้การดำเนินงานเป็นไปด้วยความเรียบร้อยถูกต้องตามแนวทางที่สถาบันทดสอบทางการศึกษาแห่งชาติ (สทศ.) กำหนด

2) จัดสนามสอบ กำหนดกรอบ และหน้าที่ของบุคลากรในการจัดสอบ ตามแนวทางที่สถาบันทดสอบทางการศึกษาแห่งชาติ (สทศ.) กำหนด

3) จัดทำคำสั่งแต่งตั้งคณะกรรมการดำเนินการทดสอบทางการศึกษาระดับชาติ ปีการศึกษา 2564 ประกอบด้วย

3.1) คณะกรรมการดำเนินงานระดับศูนย์สอบ ประกอบด้วย ศึกษาธิการจังหวัด เป็นประธานศูนย์สอบ รองศึกษาธิการจังหวัด เป็นรองประธานศูนย์สอบ บุคลากรสำนักงาน และศึกษานิเทศก์ เป็นคณะกรรมการดำเนินการ มีหน้าที่วางแผน ประสานงาน วินิจฉัย สั่งการ อำนวยความสะดวก และติดตามการดำเนินการทดสอบทางการศึกษาระดับชาติ และเป็นตัวแทนศูนย์สอบทำหน้าที่กำกับ ติดตามการดำเนินการของกรรมการระดับสนามสอบให้เป็นไปตามคู่มือการจัดสอบของ สทศ.

3.2) คณะกรรมการดำเนินงานระดับสนามสอบ ประกอบด้วย ผู้บริหารสถานศึกษา และครูผู้สอนในโรงเรียนจากต่างอำเภอหรือต่างโรงเรียน ปฏิบัติหน้าที่เป็นหัวหน้าสนามสอบ กรรมการกลาง กรรมการกำกับห้องสอบ มีหน้าที่ดูแลกำกับการสอบในสนามสอบให้ดำเนินการไปตามระเบียบว่าด้วยการสอบ แก้ไขปัญหาอันอาจเกิดขึ้นให้เป็นไปด้วยความเรียบร้อย ส่งกระดาษคำตอบ และเอกสาร หลักฐานการดำเนินการสอบตามแบบของ สทศ. ส่งศูนย์สอบหลังการสอบเสร็จสิ้นลง

3.3) คณะกรรมการดำเนินงานระดับศูนย์สอบ รวบรวมเอกสารแบบกล่องกระดาษคำตอบส่งสถาบันทดสอบทางการศึกษาแห่งชาติ (องค์การมหาชน) ตามกำหนดเวลา

4) การวิเคราะห์ข้อมูล สรุปผลและรายงานผลการทดสอบ โดยผ่านการพิจารณาเห็นชอบจากคณะอนุกรรมการบริหารราชการเชิงยุทธศาสตร์ เพื่อนำเสนอรายงานต่อคณะกรรมการศึกษาธิการจังหวัด เชียงราย (กศจ.เชียงราย) และเผยแพร่รายงานผลการทดสอบทางเว็บไซต์สำนักงานศึกษาธิการจังหวัด เชียงรายงาน

ข้อมูลที่ใช้ในการวิเคราะห์

ผลการทดสอบทางการศึกษาระดับชาติ O-NET ของสถาบันทดสอบทางการศึกษาแห่งชาติ (องค์การมหาชน) ปีการศึกษา 2564

การวิเคราะห์ข้อมูล

การวิเคราะห์ผลการทดสอบทางการศึกษาระดับชาติ O-NET ปีการศึกษา 2564 ในมิติภาพรวม ระดับจังหวัด ระดับสังกัด ตามกลุ่มสาระวิชาหลักที่ทดสอบ

สถิติที่ใช้ในการวิเคราะห์ข้อมูลและการนำเสนอข้อมูล

สถิติที่ใช้การวิเคราะห์ผลการทดสอบทางการศึกษาระดับชาติ ปีการศึกษา 2564 ประกอบด้วย

- 1) คะแนนเฉลี่ย (\bar{X})
- 2) คะแนนเฉลี่ยร้อยละ ($\bar{X}\%$)
- 3) ส่วนเบี่ยงเบนมาตรฐาน (S.D.)



ผลการทดสอบ

การรายงานผลการทดสอบทางการศึกษาระดับชาติขั้นพื้นฐาน (O-NET) ปีการศึกษา 2564 เพื่อให้เกิดความเข้าใจตรงกันในรายงานผลการทดสอบทางการศึกษาระดับชาติขั้นพื้นฐาน (O-NET) สำนักงานศึกษาธิการจังหวัดเชียงราย จึงได้กำหนดอักษรย่อที่ใช้แทนการนำเสนอ ดังนี้

สทศ.	หมายถึง	สถาบันทดสอบทางการศึกษาแห่งชาติ (องค์การมหาชน)
O-NET	หมายถึง	การทดสอบทางการศึกษาระดับชาติขั้นพื้นฐาน
ศธ.ภาค 16	หมายถึง	สำนักงานศึกษาธิการภาค 16 (ศธ.)
ศจ.เชียงราย	หมายถึง	สำนักงานศึกษาธิการจังหวัดเชียงราย (ศธ.)
สพฐ.	หมายถึง	สำนักงานคณะกรรมการการศึกษาขั้นพื้นฐาน (ศธ.)
สพป.	หมายถึง	สำนักงานเขตพื้นที่การศึกษาประถมศึกษา (ศธ.)
สพม.	หมายถึง	สำนักงานเขตพื้นที่ศึกษามัธยมศึกษา (ศธ.)
สช.	หมายถึง	สำนักงานคณะกรรมการส่งเสริมการศึกษาเอกชน (ศธ.)
สป.อว.	หมายถึง	สำนักงานปลัดกระทรวงการอุดมศึกษา วิทยาศาสตร์ วิจัยและนวัตกรรม(อว.)
สศศ.	หมายถึง	สำนักบริหารงานการศึกษาพิเศษ (ศธ.)
อปท.	หมายถึง	กรมส่งเสริมการปกครองท้องถิ่น (มท.)
พศ.	หมายถึง	สำนักงานพระพุทธศาสนาแห่งชาติ (พศ.)
ตชด.	หมายถึง	กองบัญชาการตำรวจตระเวนชายแดน (ตร.)

ผลการทดสอบทางการศึกษาระดับชาติขั้นพื้นฐาน (O-NET) ปีการศึกษา 2564

ตามที่กระทรวงศึกษาธิการได้กำหนดให้มีการทดสอบทางการศึกษาระดับชาติขั้นพื้นฐาน (O-NET) เพื่อประเมินการจัดการศึกษาที่มีคุณภาพสำหรับเด็กและเยาวชนทุกคน และได้ดำเนินการมาอย่างต่อเนื่อง ดังนั้นเพื่อเป็นการสะท้อนผลคุณภาพของนักเรียนในโรงเรียน สำนักงานศึกษาธิการจังหวัดเชียงราย จึงขอสรุปผลการทดสอบทางการศึกษาระดับชาติขั้นพื้นฐาน (O-NET) ในระดับชั้นประถมศึกษาปีที่ 6 ชั้นมัธยมศึกษาปีที่ 3 และชั้นมัธยมศึกษาปีที่ 6 สำนักงานศึกษาธิการจังหวัดเชียงราย ดังต่อไปนี้

1. ผลการทดสอบทางการศึกษาระดับชาติขั้นพื้นฐาน (O-NET) ระดับชั้นประถมศึกษาปีที่ 6

1.1 ผลการทดสอบทางการศึกษาระดับชาติขั้นพื้นฐาน (O-NET) ระดับชั้นประถมศึกษาปีที่ 6 ปีการศึกษา 2562 - 2564 จำแนกตามระดับ/สังกัด

ตารางที่ 4 แสดงผลการทดสอบทางการศึกษาระดับชาติขั้นพื้นฐาน (O-NET) ระดับชั้นประถมศึกษาปีที่ 6 ปีการศึกษา 2562 - 2564 จำแนกตามระดับ/สังกัด

ที่	ระดับ	คะแนนเฉลี่ย			เปรียบเทียบ 2 ปี
		ปีการศึกษา 2562	ปีการศึกษา 2563	ปีการศึกษา 2564	2564-2563
1	ระดับประเทศ	37.99	42.13	40.19	-1.94
2	กระทรวงศึกษาธิการ	38.16	42.25	40.21	-2.04
3	ระดับภาคเหนือ	38.88	43.71	42.23	-1.47
4	ศธ.ภาค 16	39.47	44.65	43.39	-1.26
5	ศจ.เชียงราย	37.80	43.03	41.83	-1.20
6	สพฐ. (เชียงราย)	36.66	41.67	41.03	-0.64
7	สช. (เชียงราย)	41.87	48.84	44.91	-3.94
8	อว. (เชียงราย)	45.33	55.74	73.56	17.83
9	อปท. (เชียงราย)	39.56	44.97	44.22	-0.76
10	ตชด. (เชียงราย)	28.38	31.72	32.99	1.27
เปรียบเทียบจังหวัด/ประเทศ		-0.19	0.90	1.65	0.75

จากตารางที่ 4 ผลการทดสอบทางการศึกษาระดับชาติขั้นพื้นฐาน (O-NET) ระดับชั้นประถมศึกษาปีที่ 6 ปีการศึกษา 2562 - 2564 จำแนกตามระดับ/สังกัด พบว่า ปีการศึกษา 2563 - 2564 สำนักงานศึกษาธิการจังหวัดเชียงราย มีคะแนนเฉลี่ยสูงกว่าระดับประเทศ ส่วนปีการศึกษา 2562 สำนักงานศึกษาธิการจังหวัดเชียงราย มีคะแนนเฉลี่ยต่ำกว่าระดับประเทศ เมื่อเปรียบเทียบ 2 ปีการศึกษา พบว่า ระดับ/สังกัด ส่วนใหญ่ มีคะแนนเฉลี่ยในปีการศึกษา 2564 ต่ำกว่าปีการศึกษา 2563 ยกเว้น ระดับ/สังกัดสำนักงานปลัดกระทรวงการอุดมศึกษา วิทยาศาสตร์ วิจัยและนวัตกรรม(ในจังหวัดเชียงราย) และ

กองบัญชาการตำรวจตระเวนชายแดน (ตชด.) สังกัดสำนักงานตำรวจแห่งชาติ (ตร.) ที่มีคะแนนเฉลี่ยในปีการศึกษา 2564 สูงกว่าปีการศึกษา 2563 และผลการทดสอบนักเรียนสังกัดสำนักงานปลัดกระทรวงการอุดมศึกษา วิทยาศาสตร์ วิจัยและนวัตกรรม(ในจังหวัดเชียงราย) มีคะแนนเฉลี่ยสูงสุด ปีการศึกษา 2564 เท่ากับ 73.56 รองลงมาปีการศึกษา 2563 เท่ากับ 55.74 และปีการศึกษา 2562 เท่ากับ 45.33 ตามลำดับ

1.2 ผลการทดสอบทางการศึกษาระดับชาตินิยมขั้นพื้นฐาน (O-NET) ปีการศึกษา 2562- 2564 ชั้นประถมศึกษาปีที่ 6 ระดับจังหวัดเชียงราย จำแนกตามกลุ่มสาระการเรียนรู้

ตารางที่ 5 แสดงผลการทดสอบทางการศึกษาระดับชาตินิยมขั้นพื้นฐาน (O-NET) ชั้นประถมศึกษาปีที่ 6 ปีการศึกษา 2562 – 2564 ระดับจังหวัดเชียงราย จำแนกตามกลุ่มสาระการเรียนรู้

กลุ่มสาระการเรียนรู้	คะแนนเฉลี่ย / ปีการศึกษา			เปรียบเทียบ 2 ปี
	ปีการศึกษา 2562	ปีการศึกษา 2563	ปีการศึกษา 2564	2564 - 2563
ภาษาไทย	48.69	56.85	52.38	-4.47
คณิตศาสตร์	33.06	30.80	38.49	7.69
วิทยาศาสตร์	35.53	39.33	35.78	-3.55
ภาษาอังกฤษ	33.91	45.12	40.67	-4.45
เฉลี่ยรวม	37.80	43.03	41.83	-1.20

จากตารางที่ 5 ผลการทดสอบทางการศึกษาระดับชาตินิยมขั้นพื้นฐาน (O-NET) ชั้นประถมศึกษาปีที่ 6 ปีการศึกษา 2562 – 2564 ระดับจังหวัดเชียงราย พบว่า คะแนนเฉลี่ยรวม 4 กลุ่มสาระการเรียนรู้ ในปีการศึกษา 2563 มีคะแนนเฉลี่ยสูงสุด เท่ากับ 43.03 รองลงมา ปีการศึกษา 2564 เท่ากับ 41.83 และปีการศึกษา 2562 เท่ากับ 37.80 ตามลำดับ และเมื่อเปรียบเทียบ 2 ปีการศึกษา 2564 – 2563 พบว่า ทุกกลุ่มสาระการเรียนรู้ มีคะแนนเฉลี่ยในปีการศึกษา 2564 ต่ำกว่าปีการศึกษา 2563 ยกเว้นกลุ่มสาระการเรียนรู้คณิตศาสตร์ มีคะแนนเฉลี่ยในปีการศึกษา 2564 สูงกว่าปีการศึกษา 2563 ดังแสดงในแผนภาพที่ 1

แผนภาพที่ 1 แสดงผลการทดสอบทางการศึกษาระดับชาตินิยมขั้นพื้นฐาน (O-NET) ชั้นประถมศึกษาปีที่ 6 ปีการศึกษา 2562 – 2564 ระดับจังหวัดเชียงราย จำแนกตามกลุ่มสาระการเรียนรู้

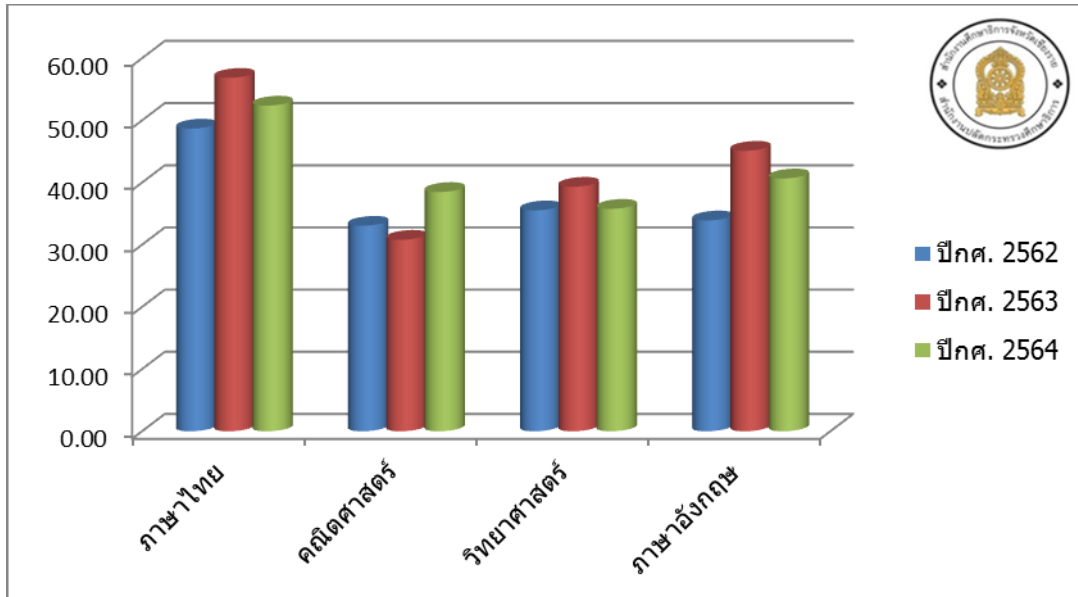

1.3 ผลการทดสอบทางการศึกษาระดับชาตินิยมขั้นพื้นฐาน (O-NET) ชั้นประถมศึกษาปีที่ 6 ปีการศึกษา 2564 ระดับ/สังกัด จำแนกตามกลุ่มสาระการเรียนรู้

ตารางที่ 6 แสดงผลการทดสอบทางการศึกษาระดับชาตินิยมขั้นพื้นฐาน (O-NET) ชั้นประถมศึกษาปีที่ 6 ปีการศึกษา 2564 ระดับ/สังกัด จำแนกตามกลุ่มสาระการเรียนรู้

ที่	ระดับ/สังกัด	คะแนนเฉลี่ย ปีการศึกษา 2564 /กลุ่มสาระการเรียนรู้				
		ภาษาไทย	คณิต	วิทย์	ภาษาอังกฤษ	รวมเฉลี่ย
1	ระดับประเทศ	50.38	36.83	34.31	39.22	40.19
2	กระทรวงศึกษาธิการ	50.47	36.87	34.36	39.15	40.21
3	ภาคเหนือ	53.02	38.48	36.03	41.40	42.23
4	ศธ.ภาค 16	54.41	39.75	37.05	42.36	43.39
5	ศจ.เชียงราย	52.38	38.49	35.78	40.67	41.83
6	สพฐ. (เชียงราย)	52.08	38.01	35.47	38.57	41.03
7	สช. (เชียงราย)	53.74	40.44	37.21	48.24	44.91
8	อว. (เชียงราย)	76.75	66.25	57.50	93.75	73.56
9	อปท. (เชียงราย)	54.78	40.00	36.80	45.28	44.22
10	ตชด. (เชียงราย)	39.17	31.55	30.52	30.73	32.99
เปรียบเทียบจังหวัด/ประเทศ		2.00	1.66	1.47	1.45	1.65

จากตารางที่ 6 ผลการทดสอบทางการศึกษาระดับชาตินิยมขั้นพื้นฐาน (O-NET) ชั้นประถมศึกษาปีที่ 6 ปีการศึกษา 2564 ระดับ/สังกัด จำแนกตามกลุ่มสาระการเรียนรู้ พบว่า คะแนนเฉลี่ยรวม 4 กลุ่มสาระการเรียนรู้ ในระดับ/สังกัดสำนักงานปลัดกระทรวงการอุดมศึกษา วิทยาศาสตร์ วิจัยและนวัตกรรมในจังหวัดเชียงราย มีคะแนนเฉลี่ยสูงสุด เท่ากับ 73.56 รองลงมา ระดับ/สังกัดสำนักงานคณะกรรมการส่งเสริมการศึกษาเอกชน (ในจังหวัดเชียงราย) เท่ากับ 44.91 และระดับ/สังกัดกรมส่งเสริมการปกครองท้องถิ่น(ในจังหวัดเชียงราย) เท่ากับ 44.22 ตามลำดับ เมื่อพิจารณารายกลุ่มสาระการเรียนรู้ พบว่า ทุกกลุ่มสาระการเรียนรู้ของ ระดับ/สังกัดสำนักงานศึกษาธิการจังหวัดเชียงราย มีคะแนนเฉลี่ยสูงกว่าระดับประเทศ แยกรายละเอียด ดังนี้

กลุ่มสาระการเรียนรู้ภาษาไทย ระดับ/สังกัดสำนักงานปลัดกระทรวงการอุดมศึกษา วิทยาศาสตร์ วิจัยและนวัตกรรม(ในจังหวัดเชียงราย) มีคะแนนเฉลี่ยสูงสุด เท่ากับ 76.75 รองลงมา ระดับ/สังกัดกรมส่งเสริมการปกครองท้องถิ่น (ในจังหวัดเชียงราย) เท่ากับ 54.78 และระดับ/สังกัดสำนักงานคณะกรรมการส่งเสริมการศึกษาเอกชน (ในจังหวัดเชียงราย) เท่ากับ 53.74 ตามลำดับ

กลุ่มสาระการเรียนรู้คณิตศาสตร์ ระดับ/สังกัดสำนักงานปลัดกระทรวงการอุดมศึกษา วิทยาศาสตร์ วิจัยและนวัตกรรม(ในจังหวัดเชียงราย) มีคะแนนเฉลี่ยสูงสุด เท่ากับ 66.25 รองลงมา ระดับ/สังกัดสำนักงานคณะกรรมการส่งเสริมการศึกษาเอกชน (ในจังหวัดเชียงราย) เท่ากับ 40.44 และระดับ/สังกัดกรมส่งเสริมการปกครองท้องถิ่น(ในจังหวัดเชียงราย) เท่ากับ 40.00 ตามลำดับ

กลุ่มสาระการเรียนรู้วิทยาศาสตร์ ระดับ/สังกัดสำนักงานปลัดกระทรวงการอุดมศึกษา วิทยาศาสตร์ วิจัยและนวัตกรรม(ในจังหวัดเชียงราย) มีคะแนนเฉลี่ยสูงสุด เท่ากับ 57.50 รองลงมา ระดับ/สังกัดสำนักงานคณะกรรมการส่งเสริมการศึกษาเอกชน (ในจังหวัดเชียงราย) เท่ากับ 37.21 และระดับ/สังกัดกรมส่งเสริมการปกครองท้องถิ่น(ในจังหวัดเชียงราย) เท่ากับ 36.80 ตามลำดับ

กลุ่มสาระการเรียนรู้ภาษาอังกฤษ ระดับ/สังกัดสำนักงานปลัดกระทรวงการอุดมศึกษา วิทยาศาสตร์ วิจัยและนวัตกรรม(ในจังหวัดเชียงราย) มีคะแนนเฉลี่ยสูงสุด เท่ากับ 93.75 รองลงมา ระดับ/สังกัดสำนักงานคณะกรรมการส่งเสริมการศึกษาเอกชน (ในจังหวัดเชียงราย) เท่ากับ 48.24 และระดับ/สังกัดกรมส่งเสริมการปกครองท้องถิ่น(ในจังหวัดเชียงราย) เท่ากับ 45.28 ตามลำดับ

ดังแสดงในแผนภาพที่ 2-4

แผนภาพที่ 2 แสดงผลการทดสอบทางการศึกษาระดับชาตินิยมขั้นพื้นฐาน (O-NET) ชั้นประถมศึกษาปีที่ 6 ปีการศึกษา 2564 ระดับ/สังกัด จำแนกตามกลุ่มสาระการเรียนรู้

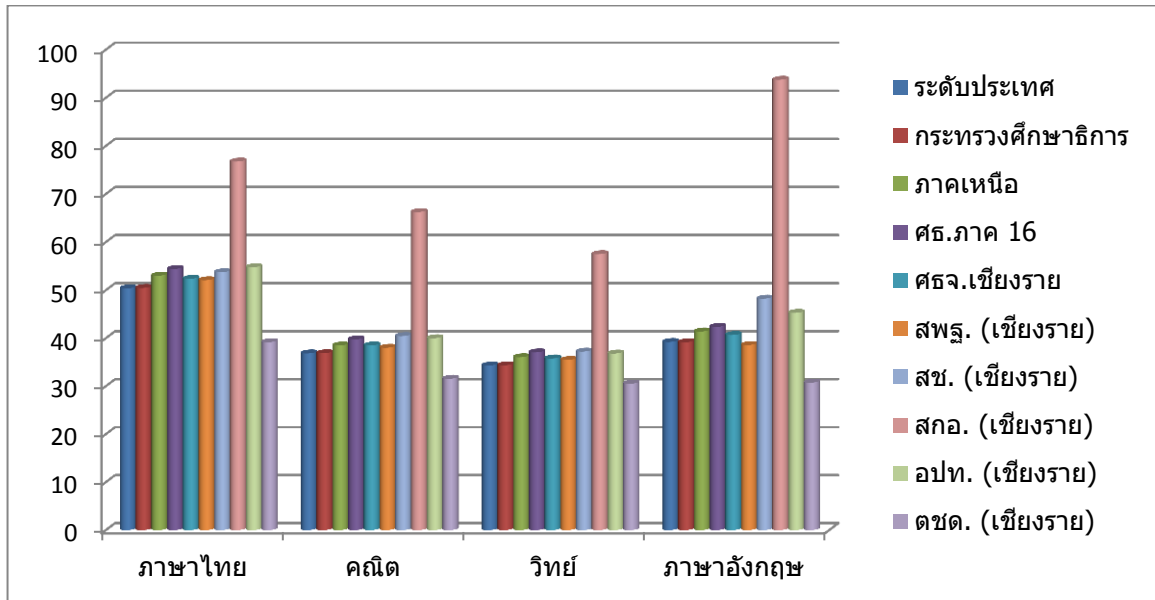

แผนภาพที่ 3 แสดงผลการทดสอบทางการศึกษาระดับชาตินิยมขั้นพื้นฐาน (O-NET) ชั้นประถมศึกษาปีที่ 6 ปีการศึกษา 2564 จำนวน 4 กลุ่มสาระการเรียนรู้ จำแนกตามระดับ/สังกัด

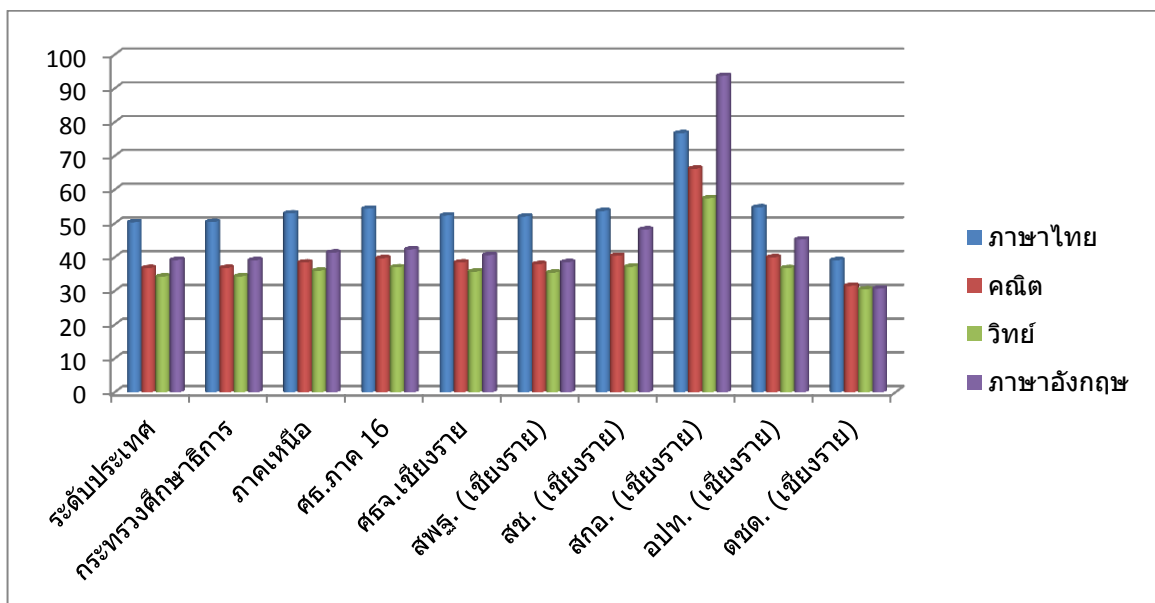

แผนภาพที่ 4 แสดงผลการทดสอบทางการศึกษาระดับชาตินิยมขั้นพื้นฐาน (O-NET) ชั้นประถมศึกษาปีที่ 6 ปีการศึกษา 2564 จำนวน 4 กลุ่มสาระการเรียนรู้ จำแนกตามระดับประเทศ ระดับภาค และระดับจังหวัด

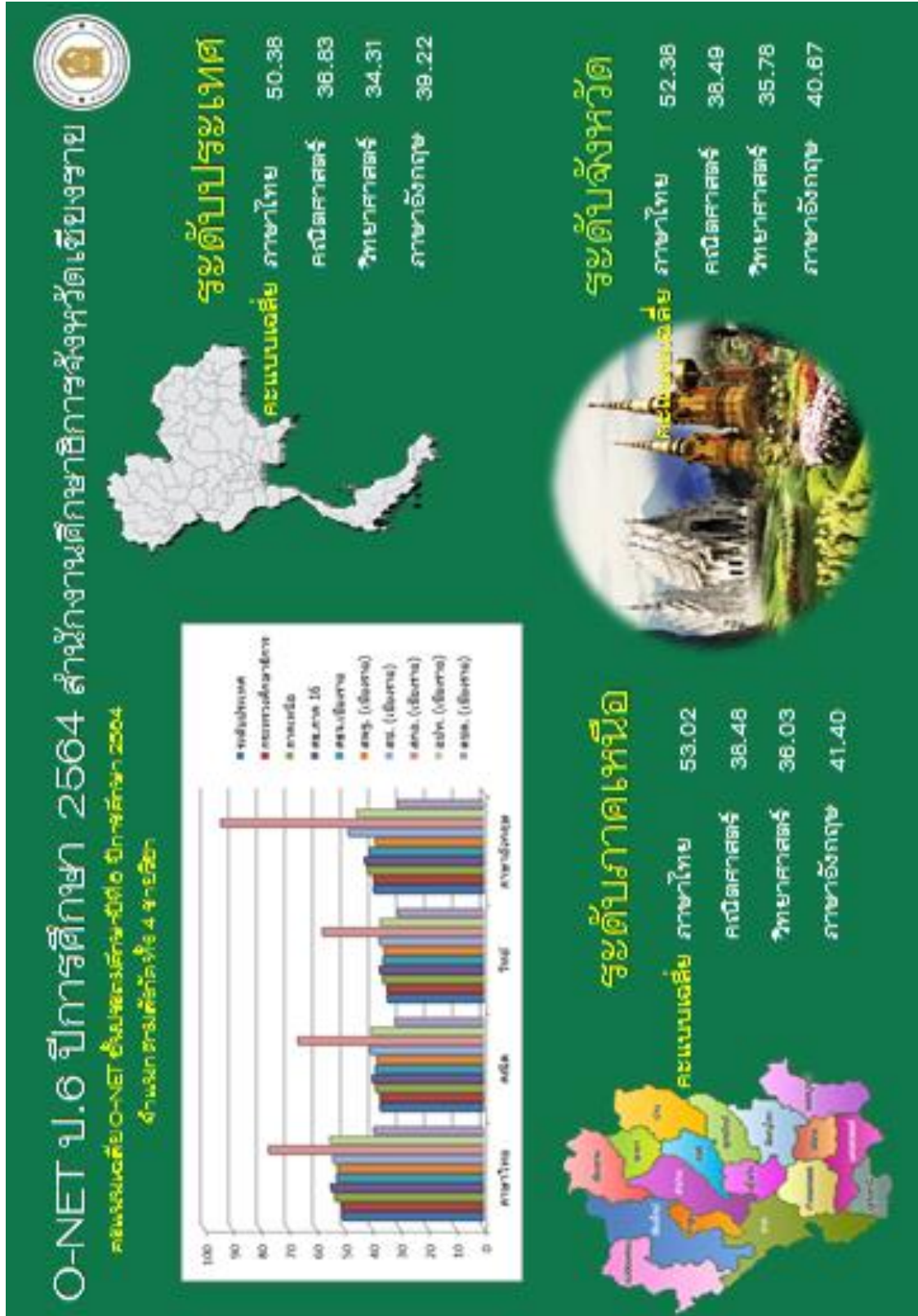

2. ผลการทดสอบทางการศึกษาระดับชาตินิยมขั้นพื้นฐาน (O-NET) ระดับชั้นมัธยมศึกษาปีที่ 3

2.1 ผลการทดสอบทางการศึกษาระดับชาตินิยมขั้นพื้นฐาน (O-NET) ระดับชั้นมัธยมศึกษาปีที่ 3 ปีการศึกษา 2562 - 2564 จำแนกตามระดับ/สังกัด

ตารางที่ 7 แสดงผลการทดสอบทางการศึกษาระดับชาตินิยมขั้นพื้นฐาน (O-NET) ระดับชั้นมัธยมศึกษาปีที่ 3 ปีการศึกษา 2562 - 2564 จำแนกตามระดับ/สังกัด

ที่	ระดับ/สังกัด	คะแนนเฉลี่ย			เปรียบเทียบ 2 ปี
		ปีศ. 2562	ปีศ. 2563	ปีศ. 2564	2564 - 2563
1	ระดับประเทศ	36.30	36.01	34.56	-1.45
2	กระทรวงศึกษาธิการ	36.69	36.43	34.75	-1.68
3	ภาคเหนือ	37.41	37.57	36.07	-1.50
4	ศธภ.16	37.65	38.39	36.39	-2.01
5	ศจ.เชียงราย	37.03	38.31	36.11	-2.20
6	สพฐ. (เชียงราย)	36.99	38.39	36.19	-2.20
7	สพม. (เชียงราย)	39.19	41.56	38.31	-3.25
8	สพป. (เชียงราย)	33.74	33.24	32.96	-0.27
9	สช. (เชียงราย)	35.64	36.95	34.94	-2.00
10	อปท. (เชียงราย)	41.98	44.02	39.66	-4.37
11	พศ. (เชียงราย)	30.64	29.79	29.28	-0.51
12	ตชด. (เชียงราย)	28.66	28.97	28.00	-0.97
เปรียบเทียบ จังหวัด/ประเทศ		0.73	2.30	1.56	-0.75

จากตารางที่ 7 ผลการทดสอบทางการศึกษาระดับชาตินิยมขั้นพื้นฐาน (O-NET) ระดับชั้นมัธยมศึกษาปีที่ 3 ปีการศึกษา 2562 - 2564 จำแนกตามระดับ/สังกัด พบว่า ย้อนหลัง 3 ปีการศึกษา สำนักงานศึกษาธิการจังหวัดเชียงราย มีคะแนนเฉลี่ยสูงกว่าระดับประเทศ เมื่อเปรียบเทียบ 2 ปีการศึกษา พบว่า ทุกระดับ/สังกัด ในปีการศึกษา 2564 มีคะแนนเฉลี่ยต่ำกว่า ปีการศึกษา 2563 และผลการทดสอบนักเรียนระดับสังกัดกรมส่งเสริมการปกครองท้องถิ่น (ในจังหวัดเชียงราย) มีคะแนนเฉลี่ยสูงสุด ปีการศึกษา 2563 เท่ากับ 44.02 รองลงมา ปีการศึกษา 2562 เท่ากับ 41.98 และปีการศึกษา 2564 เท่ากับ 39.66 ตามลำดับ

2.2 ผลการทดสอบทางการศึกษาระดับชาติด้านพื้นฐาน (O-NET) ชั้นมัธยมศึกษาปีที่ 3 ปีการศึกษา 2562 – 2564 ระดับจังหวัดเชียงราย จำแนกตามกลุ่มสาระการเรียนรู้

ตารางที่ 8 แสดงผลการทดสอบทางการศึกษาระดับชาติด้านพื้นฐาน (O-NET) ชั้นมัธยมศึกษาปีที่ 3 ปีการศึกษา 2562 – 2564 ระดับจังหวัดเชียงราย จำแนกตามกลุ่มสาระการเรียนรู้

กลุ่มสาระการเรียนรู้	คะแนนเฉลี่ย			เปรียบเทียบ 2 ปี
	ปีศ. 2562	ปีศ. 2563	ปีศ. 2564	2564 - 2563
ภาษาไทย	56.20	57.11	54.58	-2.53
คณิตศาสตร์	27.81	28.03	25.26	-2.77
วิทยาศาสตร์	30.57	31.40	32.57	1.17
ภาษาอังกฤษ	33.55	36.69	32.03	-4.66
เฉลี่ยรวม	37.03	38.31	36.11	-2.20

จากตารางที่ 8 ผลการทดสอบทางการศึกษาระดับชาติด้านพื้นฐาน (O-NET) ชั้นมัธยมศึกษาปีที่ 3 ปีการศึกษา 2562 – 2564 ระดับจังหวัดเชียงราย พบว่า คะแนนเฉลี่ยรวม 4 กลุ่มสาระการเรียนรู้ ในปีการศึกษา 2563 มีคะแนนเฉลี่ยสูงสุด เท่ากับ 38.31 รองลงมา ปีการศึกษา 2562 เท่ากับ 37.03 และ ปีการศึกษา 2564 เท่ากับ 36.11 ตามลำดับ และเมื่อเปรียบเทียบ 2 ปีการศึกษา 2564-2563 พบว่า ทุกกลุ่มสาระการเรียนรู้ มีคะแนนเฉลี่ยในปีการศึกษา 2564 ต่ำกว่าปีการศึกษา 2563 ดังแสดงในแผนภาพที่ 5

แผนภาพที่ 5 แสดงผลการทดสอบทางการศึกษาระดับชาติด้านพื้นฐาน (O-NET) ชั้นมัธยมศึกษาปีที่ 3 ปีการศึกษา 2562 – 2564 ระดับจังหวัดเชียงราย จำแนกตามกลุ่มสาระการเรียนรู้

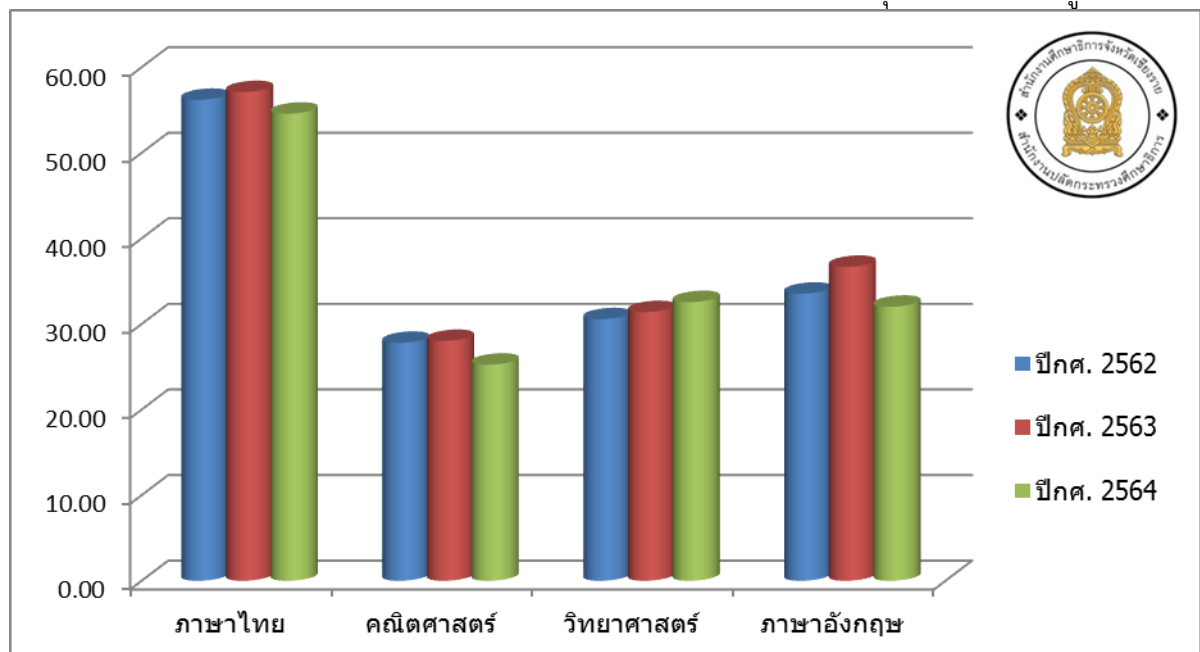

2.3 ผลการทดสอบทางการศึกษาระดับชาตินิยมขั้นพื้นฐาน (O-NET) ชั้นมัธยมศึกษาปีที่ 3 ปีการศึกษา 2564 ระดับ/สังกัด แยกตามกลุ่มสาระการเรียนรู้

ตารางที่ 9 แสดงผลการทดสอบทางการศึกษาระดับชาตินิยมขั้นพื้นฐาน (O-NET) ชั้นมัธยมศึกษาปีที่ 3 ปีการศึกษา 2564 ระดับ/สังกัด แยกตามกลุ่มสาระการเรียนรู้

ที่	ระดับ/สังกัด	คะแนนเฉลี่ย ปีการศึกษา 2564 /กลุ่มสาระการเรียนรู้				
		ภาษาไทย	คณิต	วิทย์	ภาษาอังกฤษ	รวมเฉลี่ย
1	ระดับประเทศ	51.19	24.47	31.45	31.11	34.56
2	กระทรวงศึกษาธิการ	51.62	24.62	31.55	31.21	34.75
3	ภาคเหนือ	54.30	25.48	32.60	31.91	36.07
4	ศธภ.16	54.97	25.79	33.01	31.77	36.39
5	ศจ.เชียงราย	54.58	25.26	32.57	32.03	36.11
6	สพฐ. (เชียงราย)	54.87	25.70	32.69	31.49	36.19
7	สพม. (เชียงราย)	57.32	27.89	33.96	34.07	38.31
8	สพป. (เชียงราย)	51.12	22.35	30.77	27.61	32.96
9	สช. (เชียงราย)	53.62	23.19	32.09	30.87	34.94
10	อปท. (เชียงราย)	58.99	27.11	34.08	38.44	39.66
11	พศ. (เชียงราย)	43.43	18.83	28.48	26.39	29.28
12	ตชด. (เชียงราย)	39.14	19.59	28.66	24.61	28.00
เปรียบเทียบจังหวัด/ประเทศ		3.39	0.79	1.12	0.92	1.56

จากตารางที่ 9 ผลการทดสอบทางการศึกษาระดับชาตินิยมขั้นพื้นฐาน (O-NET) ชั้นมัธยมศึกษาปีที่ 3 ปีการศึกษา 2564 ระดับ/สังกัด จำแนกตามกลุ่มสาระการเรียนรู้ พบว่า คะแนนเฉลี่ยรวม 4 กลุ่มสาระการเรียนรู้ ในระดับ/สังกัดกรมส่งเสริมการปกครองท้องถิ่น(ในจังหวัดเชียงราย) มีคะแนนเฉลี่ยสูงสุด เท่ากับ 39.66 รองลงมา ระดับ/สังกัดสำนักงานเขตพื้นที่การศึกษามัธยมศึกษา (ในจังหวัดเชียงราย) เท่ากับ 38.31 และระดับ/สังกัดสำนักงานคณะกรรมการการศึกษาขั้นพื้นฐาน (ในจังหวัดเชียงราย) เท่ากับ 36.19 ตามลำดับ เมื่อพิจารณารายกลุ่มสาระการเรียนรู้ พบว่า ทุกกลุ่มสาระการเรียนรู้ของระดับ/สังกัดสำนักงานศึกษาธิการจังหวัดเชียงราย มีคะแนนเฉลี่ยสูงกว่าระดับประเทศ แยกรายละเอียด ดังนี้

กลุ่มสาระการเรียนรู้ภาษาไทย ระดับ/สังกัดกรมส่งเสริมการปกครองท้องถิ่น (ในจังหวัดเชียงราย) มีคะแนนเฉลี่ยสูงสุด เท่ากับ 58.99 รองลงมา ระดับ/สังกัดสำนักงานเขตพื้นที่การศึกษามัธยมศึกษา (ในจังหวัดเชียงราย) เท่ากับ 57.32 และระดับ/สังกัดสำนักงานคณะกรรมการการศึกษาขั้นพื้นฐาน (ในจังหวัดเชียงราย) เท่ากับ 54.87 ตามลำดับ

กลุ่มสาระการเรียนรู้คณิตศาสตร์ ระดับ/สังกัดสำนักงานเขตพื้นที่การศึกษามัธยมศึกษา (ในจังหวัดเชียงราย) มีคะแนนเฉลี่ยสูงสุด เท่ากับ 27.89 รองลงมา ระดับ/สังกัดกรมส่งเสริมการปกครองท้องถิ่น (ในจังหวัดเชียงราย) เท่ากับ 27.11 และระดับ/สังกัดสำนักงานคณะกรรมการการศึกษาขั้นพื้นฐาน (ในจังหวัดเชียงราย) เท่ากับ 25.70 ตามลำดับ

กลุ่มสาระการเรียนรู้วิทยาศาสตร์ ระดับ/สังกัดกรมส่งเสริมการปกครองท้องถิ่น (ในจังหวัดเชียงราย) มีคะแนนเฉลี่ยสูงสุด เท่ากับ 34.08 รองลงมา ระดับ/สังกัดสำนักงานเขตพื้นที่การศึกษามัธยมศึกษา (ในจังหวัดเชียงราย) เท่ากับ 33.96 และระดับ/สังกัดสำนักงานคณะกรรมการการศึกษาขั้นพื้นฐาน (ในจังหวัดเชียงราย) เท่ากับ 32.69 ตามลำดับ

กลุ่มสาระการเรียนรู้ภาษาอังกฤษ ระดับ/สังกัดกรมส่งเสริมการปกครองท้องถิ่น (ในจังหวัดเชียงราย) มีคะแนนเฉลี่ยสูงสุด เท่ากับ 38.44 รองลงมา ระดับ/สังกัดสำนักงานเขตพื้นที่การศึกษามัธยมศึกษา (ในจังหวัดเชียงราย) เท่ากับ 34.07 และระดับ/สังกัดสำนักงานคณะกรรมการการศึกษาขั้นพื้นฐาน (ในจังหวัดเชียงราย) เท่ากับ 31.49 ตามลำดับ

ดังแสดงในแผนภาพที่ 6 – 8

แผนภาพที่ 6 แสดงผลการทดสอบทางการศึกษาระดับชาติด้านพื้นฐาน (O-NET) ชั้นมัธยมศึกษาปีที่ 3 ปีการศึกษา 2564 ระดับ/สังกัด จำแนกตามกลุ่มสาระการเรียนรู้

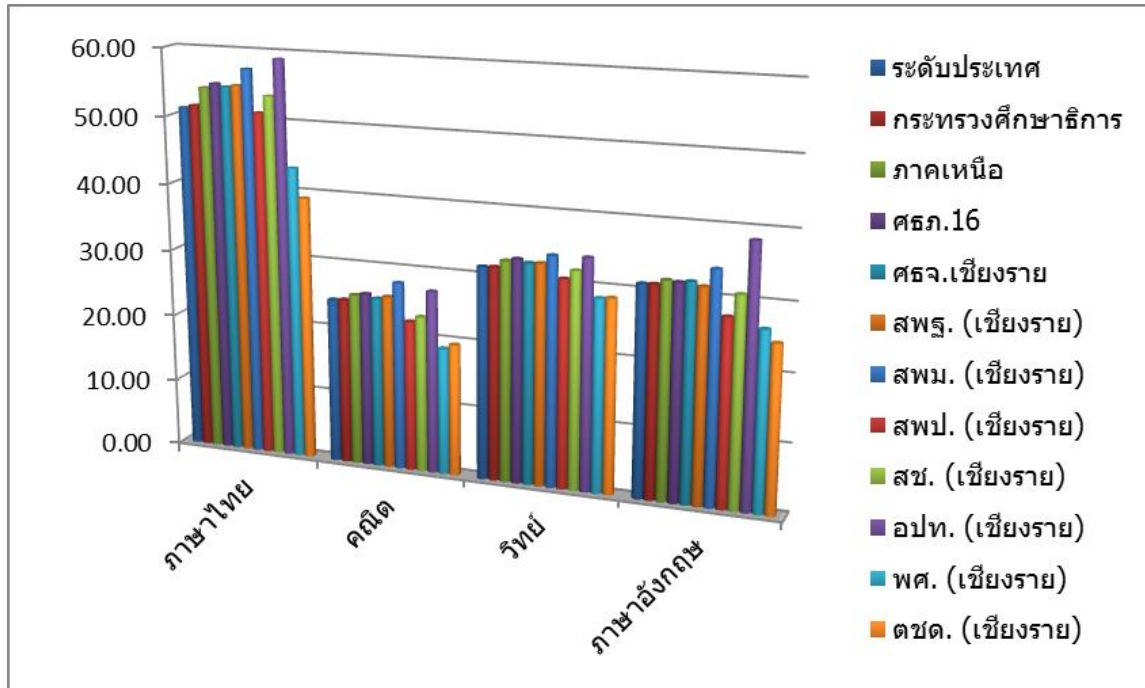

แผนภาพที่ 7 แสดงผลการทดสอบทางการศึกษาระดับชาติด้านพื้นฐาน (O-NET) ชั้นมัธยมศึกษาปีที่ 3 ปีการศึกษา 2564 จำนวน 4 กลุ่มสาระการเรียนรู้ จำแนกตามระดับ/สังกัด

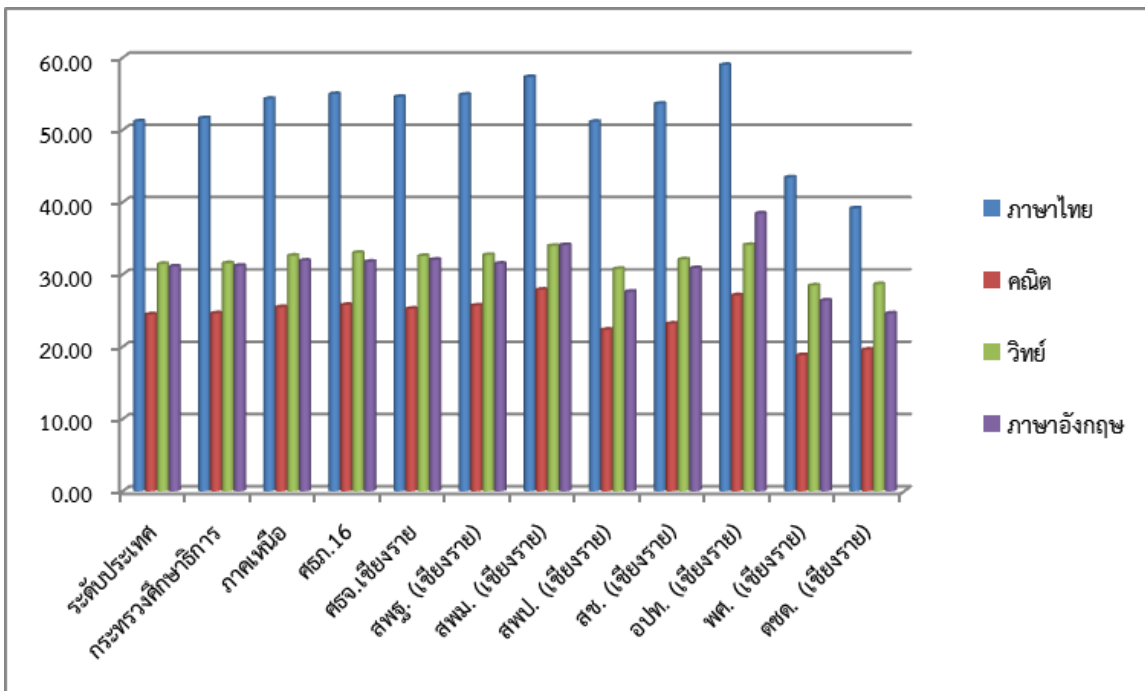

แผนภาพที่ 8 แสดงผลการทดสอบทางการศึกษาระดับชาติด้านพื้นฐาน (O-NET) ชั้นมัธยมศึกษาปีที่ 3 ปีการศึกษา 2564 จำนวน 4 กลุ่มสาระการเรียนรู้ จำแนกตามระดับประเทศ ระดับภาค และระดับจังหวัด



3. ผลการทดสอบทางการศึกษาระดับชาตินิยมขั้นพื้นฐาน (O-NET) ระดับชั้นมัธยมศึกษาปีที่ 6

3.1 ผลการทดสอบทางการศึกษาระดับชาตินิยมขั้นพื้นฐาน (O-NET) ระดับชั้นมัธยมศึกษาปีที่ 6 ปีการศึกษา 2562 - 2564 จำแนกตามระดับ/สังกัด

ตารางที่ 10 แสดงผลการทดสอบทางการศึกษาระดับชาตินิยมขั้นพื้นฐาน (O-NET) ระดับชั้นมัธยมศึกษาปีที่ 6 ปีการศึกษา 2561 - 2564 จำแนกตามระดับ/สังกัด

ที่	ระดับ	คะแนนเฉลี่ย				เปรียบเทียบ 2 ปี
		ปีกศ. 2561	ปีกศ. 2562	ปีกศ. 2563	ปีกศ. 2564	2563 - 2562
1	ระดับประเทศ	35.02	32.34	33.79	31.75	-0.59
2	กระทรวงศึกษาธิการ	35.43	32.69	33.94	31.99	-0.71
3	ภาคเหนือ	36.22	33.27	35.07	33.98	0.70
4	ศธ.ภาค 16	35.93	33.07	34.97	34.29	1.22
5	ศจ.เชียงราย	35.20	32.44	34.08	33.05	0.61
6	สพฐ.(เชียงราย)	35.53	32.49	34.45	33.28	0.78
7	สพม.(เชียงราย)	36.21	33.12	35.13	33.99	0.88
8	สพป.(เชียงราย)	26.95	25.49	26.26	27.35	1.85
9	สช.(เชียงราย)	31.62	29.53	30.14	29.74	0.21
10	สศศ.(เชียงราย)	28.12	25.74	26.52	27.19	1.45
11	อปท.(เชียงราย)	37.82	35.77	36.36	39.27	3.50
12	พศ.(เชียงราย)	27.32	25.54	26.66	26.79	1.26
เปรียบเทียบจังหวัด/ประเทศ		0.18	0.09	0.29	1.30	1.21

จากตารางที่ 10 ผลการทดสอบทางการศึกษาระดับชาตินิยมขั้นพื้นฐาน (O-NET) ระดับชั้นมัธยมศึกษาปีที่ 6 ปีการศึกษา 2561 - 2564 จำแนกตามระดับ/สังกัด พบว่า ย้อนหลัง 4 ปีการศึกษา นักเรียนระดับชั้นมัธยมศึกษาปีที่ 6 สำนักงานศึกษาธิการจังหวัดเชียงราย มีคะแนนเฉลี่ยสูงกว่าระดับประเทศ เมื่อเปรียบเทียบ 2 ปีการศึกษา พบว่า ทุกระดับ/สังกัดในจังหวัดเชียงราย ปีการศึกษา 2564 มีคะแนนเฉลี่ยสูงกว่าปีการศึกษา 2563 และผลการทดสอบนักเรียนระดับสังกัดกรมส่งเสริมการปกครองท้องถิ่น (ในจังหวัดเชียงราย) มีคะแนนเฉลี่ยสูงสุด ปีการศึกษา 2564 เท่ากับ 39.27 รองลงมา ปีการศึกษา 2561 เท่ากับ 37.82 และปีการศึกษา 2563 เท่ากับ 36.36 ตามลำดับ

3.2 ผลการทดสอบทางการศึกษาระดับชาตินิยมขั้นพื้นฐาน (O-NET) ชั้นมัธยมศึกษาปีที่ 6 ปีการศึกษา 2562 – 2564 ระดับจังหวัดเชียงราย จำแนกตามกลุ่มสาระการเรียนรู้

ตารางที่ 11 แสดงผลการทดสอบทางการศึกษาระดับชาตินิยมขั้นพื้นฐาน (O-NET) ชั้นมัธยมศึกษาปีที่ 6 ปีการศึกษา 2562 – 2564 ระดับจังหวัดเชียงราย จำแนกตามกลุ่มสาระการเรียนรู้

กลุ่มสาระการเรียนรู้	คะแนนเฉลี่ย			เปรียบเทียบ 2 ปี 2564 - 2563
	ปีศ. 2562	ปีศ. 2563	ปีศ. 2564	
ภาษาไทย	41.96	44.65	48.49	3.84
สังคมศึกษา	35.75	36.03	37.79	1.76
คณิตศาสตร์	25.87	26.44	22.24	-4.20
วิทยาศาสตร์	29.44	33.38	29.52	-3.86
ภาษาอังกฤษ	29.16	29.90	27.21	-2.69
เฉลี่ยรวม	32.44	34.08	33.05	-1.03

จากตารางที่ 11 ผลการทดสอบทางการศึกษาระดับชาตินิยมขั้นพื้นฐาน (O-NET) ชั้นมัธยมศึกษาปีที่ 6 ปีการศึกษา 2562 – 2564 ระดับจังหวัดเชียงราย พบว่า คะแนนเฉลี่ยรวม 5 กลุ่มสาระการเรียนรู้ ในปีการศึกษา 2563 มีคะแนนเฉลี่ยสูงสุด เท่ากับ 34.08 รองลงมา ปีการศึกษา 2564 เท่ากับ 33.05 และปีการศึกษา 2562 เท่ากับ 32.44 ตามลำดับ และเมื่อเปรียบเทียบ 2 ปีการศึกษา 2564 - 2563 พบว่า ทุกกลุ่มสาระการเรียนรู้ มีคะแนนเฉลี่ยในปีการศึกษา 2564 ต่ำกว่าปีการศึกษา 2563 ดังแสดงในแผนภาพที่ 9

แผนภาพที่ 9 แสดงผลการทดสอบทางการศึกษาระดับชาตินิยมขั้นพื้นฐาน (O-NET) ชั้นมัธยมศึกษาปีที่ 6 ปีการศึกษา 2562 – 2564 ระดับจังหวัด เชียงราย จำแนกตามกลุ่มสาระการเรียนรู้

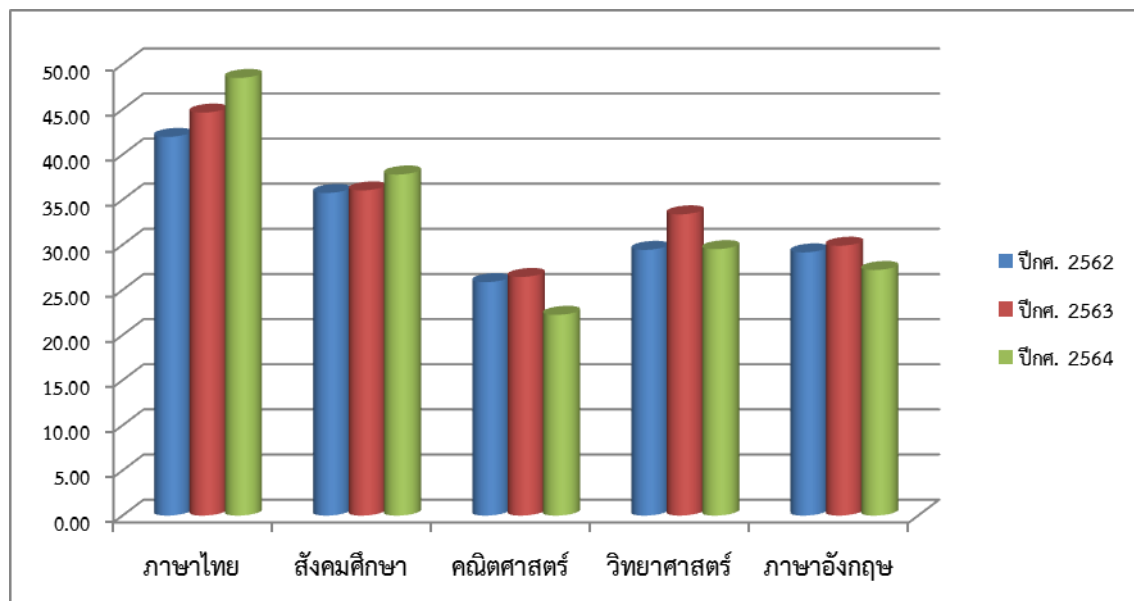

3.3 ผลการทดสอบทางการศึกษาระดับชาตินิยมขั้นพื้นฐาน (O-NET) ชั้นมัธยมศึกษาปีที่ 6 ปีการศึกษา 2564 ระดับ/สังกัด แยกตามกลุ่มสาระการเรียนรู้

ตารางที่ 12 แสดงผลการทดสอบทางการศึกษาระดับชาตินิยมขั้นพื้นฐาน (O-NET) ชั้นมัธยมศึกษาปีที่ 6 ปีการศึกษา 2564 ระดับ/สังกัด แยกตามกลุ่มสาระการเรียนรู้

ที่	ระดับ/สังกัด	คะแนนเฉลี่ย ปีการศึกษา 2564 /กลุ่มสาระการเรียนรู้					
		ภาษาไทย	สังคม	คณิต	วิทย์	ภาษาอังกฤษ	รวมเฉลี่ย
1	ระดับประเทศ	46.40	36.87	21.28	28.65	25.56	33.30
2	กระทรวงศึกษาธิการ	46.82	37.03	21.48	28.80	25.80	33.53
3	ภาคเหนือ	49.90	38.49	23.60	30.11	27.79	35.53
4	ศธ.ภาค 16	50.32	38.81	24.05	30.44	27.83	35.91
5	ศธจ.เชียงราย	48.49	37.79	22.24	29.52	27.21	34.51
6	สพฐ.(เชียงราย)	48.88	38.02	22.49	29.74	27.25	34.78
7	สพม.(เชียงราย)	49.91	38.57	23.21	30.23	28.05	35.48
8	สพป.(เชียงราย)	40.67	33.25	16.34	25.92	20.55	29.05
9	สช.(เชียงราย)	43.70	35.31	17.62	26.99	25.07	30.91
10	สศศ.(เชียงราย)	39.41	34.56	15.98	26.29	19.70	29.06
11	อปท.(เชียงราย)	56.39	40.74	29.55	33.30	36.39	40.00
12	พศ.(เชียงราย)	40.44	33.22	15.80	25.05	19.46	28.63
เปรียบเทียบจังหวัด/ประเทศ		2.09	0.92	0.96	0.87	1.65	1.21

จากตารางที่ 12 ผลการทดสอบทางการศึกษาระดับชาตินิยมขั้นพื้นฐาน (O-NET) ชั้นมัธยมศึกษาปีที่ 6 ปีการศึกษา 2564 ระดับ/สังกัด จำแนกตามกลุ่มสาระการเรียนรู้ พบว่า คะแนนเฉลี่ยรวม 5 กลุ่มสาระการเรียนรู้ ในระดับ/สังกัดกรมส่งเสริมการปกครองท้องถิ่น (ในจังหวัดเชียงราย) มีคะแนนเฉลี่ยสูงสุด เท่ากับ 40.00 รองลงมา ระดับ/สังกัดสำนักงานเขตพื้นที่การศึกษามัธยมศึกษา (ในจังหวัดเชียงราย) เท่ากับ 35.48 และระดับ/สังกัดสำนักงานคณะกรรมการการศึกษาขั้นพื้นฐาน (ในจังหวัดเชียงราย) เท่ากับ 34.78 ตามลำดับ เมื่อพิจารณารายกลุ่มสาระการเรียนรู้ พบว่า ทุกกลุ่มสาระการเรียนรู้ของระดับ/สังกัดสำนักงานศึกษาธิการจังหวัดเชียงราย มีคะแนนเฉลี่ยสูงกว่าระดับประเทศ แยกรายละเอียด ดังนี้

กลุ่มสาระการเรียนรู้ภาษาไทย ระดับ/สังกัดกรมส่งเสริมการปกครองท้องถิ่น (ในจังหวัดเชียงราย) มีคะแนนเฉลี่ยสูงสุด เท่ากับ 56.39 รองลงมา ระดับ/สังกัดสำนักงานเขตพื้นที่การศึกษามัธยมศึกษา (ในจังหวัดเชียงราย) เท่ากับ 49.91 และระดับ/สังกัดสำนักงานคณะกรรมการการศึกษาขั้นพื้นฐาน (ในจังหวัดเชียงราย) เท่ากับ 48.88 ตามลำดับ

กลุ่มสาระการเรียนรู้สังคมศึกษา ระดับ/สังกัดกรมส่งเสริมการปกครองท้องถิ่น (ในจังหวัดเชียงราย) มีคะแนนเฉลี่ยสูงสุด เท่ากับ 40.74 รองลงมา ระดับ/สังกัดสำนักงานเขตพื้นที่การศึกษามัธยมศึกษา (ในจังหวัดเชียงราย) เท่ากับ 38.57 และระดับ/สังกัดสำนักงานคณะกรรมการการศึกษาขั้นพื้นฐาน (ในจังหวัดเชียงราย) เท่ากับ 38.02 ตามลำดับ

กลุ่มสาระการเรียนรู้คณิตศาสตร์ ระดับ/สังกัดกรมส่งเสริมการปกครองท้องถิ่น (ในจังหวัดเชียงราย) มีคะแนนเฉลี่ยสูงสุด เท่ากับ 29.55 รองลงมา ระดับ/สังกัดสำนักงานเขตพื้นที่การศึกษามัธยมศึกษา (ในจังหวัดเชียงราย) เท่ากับ 23.21 และระดับ/สังกัดสำนักงานคณะกรรมการการศึกษาขั้นพื้นฐาน (ในจังหวัดเชียงราย) เท่ากับ 22.49 ตามลำดับ

กลุ่มสาระการเรียนรู้วิทยาศาสตร์ ระดับ/สังกัดกรมส่งเสริมการปกครองท้องถิ่น (ในจังหวัดเชียงราย) มีคะแนนเฉลี่ยสูงสุด เท่ากับ 33.30 รองลงมา ระดับ/สังกัดสำนักงานเขตพื้นที่การศึกษามัธยมศึกษา (ในจังหวัดเชียงราย) เท่ากับ 30.23 และระดับ/สังกัดสำนักงานคณะกรรมการการศึกษาขั้นพื้นฐาน (ในจังหวัดเชียงราย) เท่ากับ 29.74 ตามลำดับ

กลุ่มสาระการเรียนรู้ภาษาอังกฤษ ระดับ/สังกัดกรมส่งเสริมการปกครองท้องถิ่น (ในจังหวัดเชียงราย) มีคะแนนเฉลี่ยสูงสุด เท่ากับ 36.39 รองลงมา ระดับ/สังกัดสำนักงานเขตพื้นที่การศึกษามัธยมศึกษา (ในจังหวัดเชียงราย) เท่ากับ 28.05 และระดับ/สังกัดสำนักงานคณะกรรมการการศึกษาขั้นพื้นฐาน (ในจังหวัดเชียงราย) เท่ากับ 27.25 ตามลำดับ

ดังแสดงในแผนภาพที่ 10 - 12

แผนภาพที่ 10 แสดงผลการทดสอบทางการศึกษาระดับชาตินิยมขั้นพื้นฐาน (O-NET) ชั้นมัธยมศึกษาปีที่ 6 ปีการศึกษา 2564 ระดับ/สังกัด จำแนกตามกลุ่มสาระการเรียนรู้

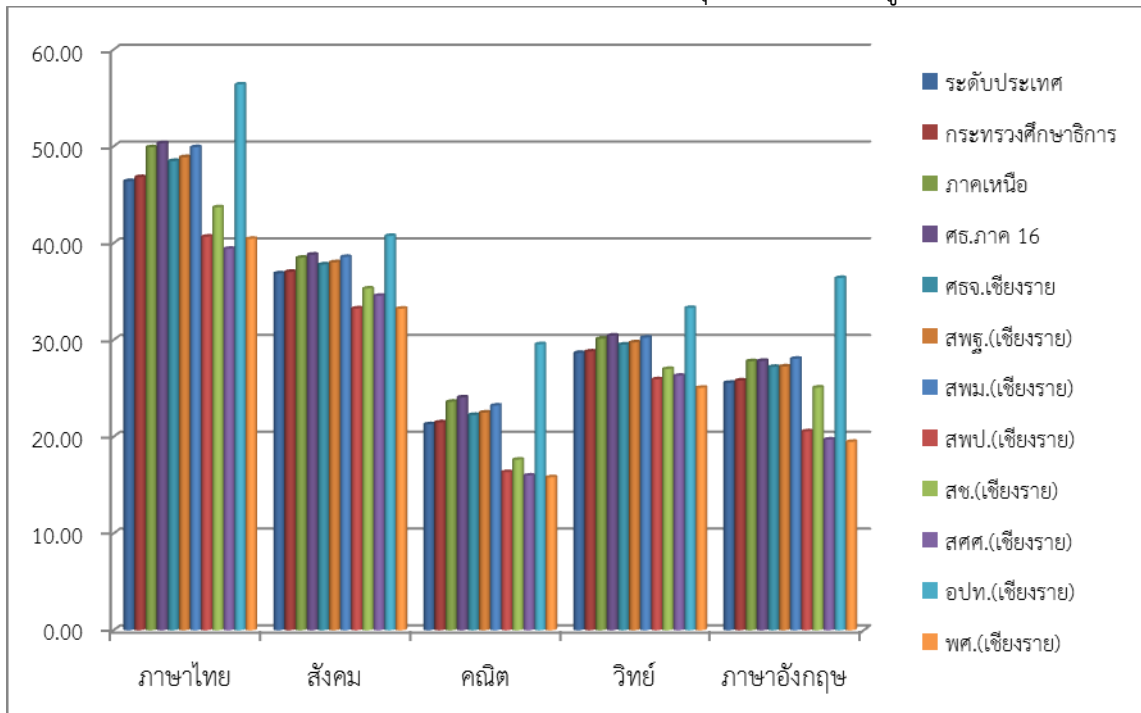

แผนภาพที่ 11 แสดงผลการทดสอบทางการศึกษาระดับชาตินิยมขั้นพื้นฐาน (O-NET) ชั้นมัธยมศึกษาปีที่ 6 ปีการศึกษา 2564 จำนวน 4 กลุ่มสาระการเรียนรู้ จำแนกตามระดับ/สังกัด

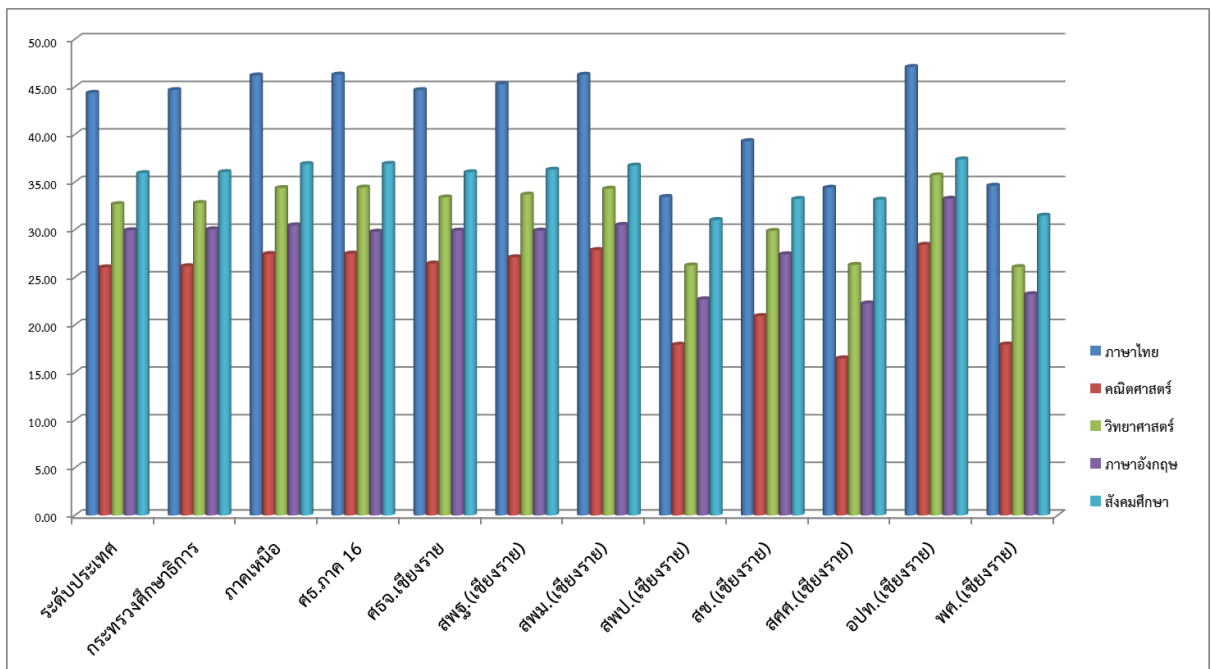

แผนภาพที่ 12 แสดงผลการทดสอบทางการศึกษาระดับชาติด้านพื้นฐาน (O-NET) ชั้นมัธยมศึกษาปีที่ 6 ปีการศึกษา 2564 จำนวน 4 กลุ่มสาระการเรียนรู้ จำแนกตามระดับประเทศ ระดับภาค และระดับจังหวัด



4

สรุป อภิปรายผล และข้อเสนอแนะ

ผลการทดสอบทางการศึกษาระดับชาติด้านพื้นฐาน (O-NET) ปีการศึกษา 2564 ทำให้ได้ข้อมูลสารสนเทศคุณภาพผู้เรียน ระดับจังหวัด มีสาระสำคัญที่สรุปและอภิปรายผล ดังนี้

สรุปผลการทดสอบ

1. ระดับชั้นประถมศึกษาปีที่ 6 มีผลการทดสอบทางการศึกษาระดับชาติด้านพื้นฐาน (O-NET) พบว่า ย้อนหลัง 2 ปีการศึกษา (ปีการศึกษา 2563 – 2564) สังกัดสำนักงานศึกษาธิการจังหวัดเชียงราย มีคะแนนเฉลี่ยสูงกว่าระดับประเทศ เมื่อพิจารณาจำแนกตามระดับ/สังกัด พบว่า สังกัดสำนักงานปลัดกระทรวงการอุดมศึกษา วิทยาศาสตร์ วิจัยและนวัตกรรม (อว.) และกองบัญชาการตำรวจตระเวนชายแดน (ตชด.) มีคะแนนเฉลี่ยในปีการศึกษา 2564 สูงกว่าปีการศึกษา 2563 เมื่อพิจารณาจำแนกตามกลุ่มสาระการเรียนรู้ พบว่า คะแนนเฉลี่ยรวม 4 กลุ่มสาระการเรียนรู้ ในปีการศึกษา 2563 มีคะแนนเฉลี่ยสูงสุด รองลงมา ปีการศึกษา 2564 และปีการศึกษา 2562 ตามลำดับ และเมื่อเปรียบเทียบ 2 ปีการศึกษา 2564 - 2563 พบว่า ทุกกลุ่มสาระการเรียนรู้ มีคะแนนเฉลี่ยในปีการศึกษา 2564 ต่ำกว่าปีการศึกษา 2563 ยกเว้นกลุ่มสาระการเรียนรู้คณิตศาสตร์ มีคะแนนเฉลี่ยในปีการศึกษา 2564 สูงกว่าปีการศึกษา 2563 และในปีการศึกษา 2564 คะแนนเฉลี่ยรวม 4 กลุ่มสาระการเรียนรู้ พบว่า สังกัดสำนักงานปลัดกระทรวงการอุดมศึกษา วิทยาศาสตร์ วิจัยและนวัตกรรม มีคะแนนเฉลี่ยสูงสุด รองลงมา สังกัดสำนักงานคณะกรรมการส่งเสริมการศึกษาเอกชน และสังกัดกรมส่งเสริมการปกครองท้องถิ่นตามลำดับ เมื่อพิจารณารายกลุ่มสาระการเรียนรู้ พบว่า ทุกกลุ่มสาระการเรียนรู้ของระดับ/สังกัดสำนักงานศึกษาธิการจังหวัดเชียงราย มีคะแนนเฉลี่ยสูงกว่าระดับประเทศ

2. ระดับชั้นมัธยมศึกษาปีที่ 3 มีผลการทดสอบทางการศึกษาระดับชาติด้านพื้นฐาน (O-NET) พบว่า ย้อนหลัง 3 ปีการศึกษา (ปีการศึกษา 2562 – 2564) สำนักงานศึกษาธิการจังหวัดเชียงราย มีคะแนนเฉลี่ยสูงกว่าระดับประเทศเมื่อพิจารณาจำแนกตามระดับ/สังกัด พบว่า ผลการทดสอบนักเรียนสังกัดกรมส่งเสริมการปกครองท้องถิ่น มีคะแนนเฉลี่ยสูงสุด และเมื่อเปรียบเทียบ 2 ปีการศึกษา พบว่า ทุกระดับ/สังกัด ในปีการศึกษา 2564 มีคะแนนเฉลี่ยต่ำกว่า ปีการศึกษา 2563 เมื่อพิจารณาจำแนกตามกลุ่มสาระการเรียนรู้ พบว่า คะแนนเฉลี่ยรวม 4 กลุ่มสาระการเรียนรู้ ในปีการศึกษา 2563 มีคะแนนเฉลี่ยสูงสุด รองลงมา ปีการศึกษา 2562 และปีการศึกษา 2564 ตามลำดับ และเมื่อเปรียบเทียบ 2 ปีการศึกษา พบว่า ทุกกลุ่มสาระการเรียนรู้ มีคะแนนเฉลี่ยในปีการศึกษา 2564 ต่ำกว่าปีการศึกษา 2563 และในปีการศึกษา 2564 คะแนนเฉลี่ยรวม 4 กลุ่มสาระการเรียนรู้ พบว่า สังกัดกรมส่งเสริมการปกครองท้องถิ่น มีคะแนนเฉลี่ยสูงสุด รองลงมา สังกัดสำนักงานเขตพื้นที่การศึกษามัธยมศึกษา และสังกัดสำนักงานคณะกรรมการการศึกษาขั้นพื้นฐาน ตามลำดับ เมื่อพิจารณารายกลุ่มสาระการเรียนรู้ พบว่า ทุกกลุ่มสาระการเรียนรู้ของระดับ/สังกัดสำนักงานศึกษาธิการจังหวัดเชียงราย มีคะแนนเฉลี่ยสูงกว่าระดับประเทศ

3. ระดับชั้นมัธยมศึกษาปีที่ 6 มีผลการทดสอบทางการศึกษาระดับชาติด้านพื้นฐาน (O-NET) พบว่า ย้อนหลัง 4 ปีการศึกษา (ปีการศึกษา 2561 – 2564) สำนักงานศึกษาธิการจังหวัดเชียงราย มีคะแนนเฉลี่ย สูงกว่าระดับประเทศ เมื่อพิจารณาจำแนกตามระดับ/สังกัด พบว่า ผลการทดสอบนักเรียนสังกัดกรมส่งเสริม การปกครองท้องถิ่น มีคะแนนเฉลี่ยสูงสุด และเมื่อเปรียบเทียบกับ 2 ปีการศึกษา พบว่า ทุกระดับ/สังกัดใน จังหวัดเชียงราย ปีการศึกษา 2564 มีคะแนนเฉลี่ยสูงกว่าปีการศึกษา 2563 เมื่อพิจารณาจำแนกตามกลุ่ม สาระการเรียนรู้ พบว่า คะแนนเฉลี่ยรวม 5 กลุ่มสาระการเรียนรู้ ในปีการศึกษา 2563 มีคะแนนเฉลี่ยสูงสุด รองลงมา ปีการศึกษา 2564 และปีการศึกษา 2562 ตามลำดับ และเมื่อเปรียบเทียบกับ 2 ปีการศึกษา พบว่า ทุกกลุ่มสาระการเรียนรู้ มีคะแนนเฉลี่ยในปีการศึกษา 2564 ต่ำกว่าปีการศึกษา 2563 และในปีการศึกษา 2564 คะแนนเฉลี่ยรวม 5 กลุ่มสาระการเรียนรู้ พบว่า สังกัดกรมส่งเสริมการปกครองท้องถิ่น คะแนนเฉลี่ย สูงสุด รองลงมาสังกัดสำนักงานเขตพื้นที่การศึกษามัธยมศึกษา และสังกัดสำนักงานคณะกรรมการการศึกษา ขั้นพื้นฐาน ตามลำดับ เมื่อพิจารณารายกลุ่มสาระการเรียนรู้ พบว่า ทุกกลุ่มสาระการเรียนรู้ของระดับ/สังกัด สำนักงานศึกษาธิการจังหวัดเชียงราย มีคะแนนเฉลี่ยสูงกว่าระดับประเทศ

อภิปรายผล

จากผลการทดสอบทางการศึกษาระดับชาติด้านพื้นฐาน (O-NET) ของนักเรียนในระดับชั้น ประถมศึกษาปีที่ 6 มัธยมศึกษาปีที่ 3 และระดับชั้นมัธยมศึกษาปีที่ 6 ในสังกัดสำนักงานศึกษาธิการ จังหวัดเชียงราย เปรียบเทียบกับระดับประเทศ พบว่า คะแนนเฉลี่ยรวมทุกวิชาของสถานศึกษาใน สำนักงานศึกษาธิการจังหวัดเชียงราย สูงกว่าระดับประเทศทุกระดับชั้น ทั้งนี้อาจเป็นเพราะในสถานการณ์ ปัจจุบัน คณะครู ผู้บริหารสถานศึกษา โรงเรียน และสำนักงานเขตพื้นที่การศึกษามีความตระหนัก และให้ความสำคัญกับการพัฒนาคุณภาพการศึกษาให้เหมาะสมกับการเปลี่ยนแปลงของประเทศไทยยุค 4.0 และทักษะที่ผู้เรียนในศตวรรษที่ 21 ครูพัฒนารูปแบบการจัดกิจกรรมการเรียนการสอนเป็นลักษณะ Active Learning ที่มีเป้าหมายเพื่อพัฒนาผู้เรียนและวิชาชีพครู ผู้บริหารสถานศึกษาและผู้บริหาร การศึกษาพัฒนาคุณภาพการศึกษาร่วมกันภายใต้การใช้แผนพัฒนาการจัดการศึกษาและแผนปฏิบัติการ ที่สอดคล้องกับยุทธศาสตร์ชาติ (พ.ศ.2562-2580) แผนพัฒนาเศรษฐกิจและสังคมแห่งชาติฉบับที่ 12 (พ.ศ. 2560-2564) แผนการศึกษาแห่งชาติ พ.ศ. 2560-2579 นโยบายรัฐบาล ยุทธศาสตร์ จุดเน้น นโยบายของรัฐมนตรีว่าการกระทรวงศึกษาธิการ แผนพัฒนาการศึกษาของกระทรวงศึกษาธิการ ฉบับที่ 12 (พ.ศ. 2560-2564) แผนพัฒนาการศึกษาของสำนักงานปลัดกระทรวงศึกษาธิการ ฉบับที่ 12 (พ.ศ. 2560-2564) แผนปฏิบัติราชการประจำปีงบประมาณ พ.ศ.2564 ของกระทรวงศึกษาธิการ และ เมื่อเปรียบเทียบกับ 2 ปีการศึกษา 2564 – 2563 พบว่า ทุกกลุ่มสาระการเรียนรู้ มีคะแนนเฉลี่ยในปีการศึกษา 2564 สูงกว่าปีการศึกษา 2563 ทั้งนี้อาจเนื่องมาจากปัจจัยการสอบแตกต่างกัน เช่น ข้อสอบ O-NET แต่ละปีแตกต่างกัน ส่วนกลุ่ม นักเรียนที่เข้าสอบก็คนละกลุ่ม ความแตกต่างระหว่างบุคคลของผู้เรียนในแต่ละปี บางปีเด็กเก่งมาก บางปีแรงจูงใจในการสอบก็มากน้อยต่างกัน เช่น ถ้าสอบเพื่อนำคะแนนเป็นส่วนหนึ่งในการสอบเข้า มหาวิทยาลัย เด็กจะตั้งใจสอบ คะแนนก็จะสูง การจัดกิจกรรมการเรียนการสอน จึงควรเป็นไปในทางการยึด ผู้เรียนเป็นสำคัญ จัดกิจกรรมการเรียนการสอนมีความสัมพันธ์และเป็นไปตามตัวชี้วัดในหลักสูตรของ กลุ่มสาระการเรียนรู้

ข้อเสนอแนะเชิงนโยบาย

จากสารสนเทศที่ได้จากการอภิปรายผลการประเมินคุณภาพการศึกษาระดับชาติ ในแต่ละระดับชั้น ทำให้ได้ข้อเสนอแนะเชิงนโยบายสำหรับการพัฒนาคุณภาพผู้เรียนในปีการศึกษาต่อไป ดังนี้

1. ข้อเสนอแนะเชิงนโยบายสำหรับหน่วยงานต้นสังกัด

1) หน่วยงานต้นสังกัดส่งเสริมและสนับสนุนให้สถานศึกษาเห็นความสำคัญของการทดสอบทางการศึกษาระดับชาติขั้นพื้นฐาน (O-NET) กำหนดเป็นเป้าหมายในการพัฒนาคุณภาพการศึกษา โดยการกระตุ้นให้นักเรียนมีการเพิ่มผลสัมฤทธิ์ในวิชาหลักอย่างน้อยร้อยละ 3 หรือผ่านเกณฑ์ขั้นต่ำที่ควรจะได้

2) หน่วยงานต้นสังกัดสร้างความตระหนักถึงความสำคัญในการสอบ O-NET, PISA ให้แก่สถานศึกษา ผู้บริหาร และครูผู้สอนในสถานศึกษา รวมถึงการนำผลการสอบ O-NET, PISA มาใช้ให้เกิดประโยชน์ในการจัดการเรียนการสอนและการบริหารจัดการศึกษาให้มีประสิทธิภาพยิ่งขึ้น

3) หน่วยงานต้นสังกัดส่งเสริมให้ครูผู้สอนมีความรู้และทักษะเกี่ยวกับการสร้างข้อสอบเน้นกระบวนการคิดวิเคราะห์ในรูปแบบเดียวกันกับข้อสอบที่ใช้ในการสอบ O-NET, PISA เพื่อให้สามารถประยุกต์ใช้ในการเรียนการสอนตามหลักสูตรในชั้นเรียน

4) หน่วยงานต้นสังกัดส่งเสริมและสนับสนุนให้สถานศึกษาวิเคราะห์ผลการทดสอบระดับชาติ (O-NET) ปีที่ผ่านมาเทียบกับเกณฑ์เพื่อนำมากำหนดเป้าหมายในการพัฒนา รวมทั้งวิเคราะห์ปัจจัยที่มีผลต่อคะแนน (O-NET) จัดกลุ่มคุณภาพของผู้เรียนตามผลการประเมิน (กลุ่มคุณภาพ ๔ กลุ่ม ได้แก่ กลุ่มดีมาก กลุ่มดี กลุ่มพอใช้ และกลุ่มปรับปรุง) เพื่อจัดทำแผนยกระดับผลสัมฤทธิ์ของผู้เรียนระดับสถานศึกษา แล้วกำหนดกลยุทธ์และแผนการยกระดับผลสัมฤทธิ์ของผู้เรียนของสถานศึกษาที่สอดคล้องสาเหตุของสภาพปัญหา

5) หน่วยงานต้นสังกัด ส่งเสริมให้สถานศึกษานำรูปแบบของข้อสอบ O-NET, PISA ไปใช้ในการทดสอบในชั้นเรียนกับนักเรียนชั้นประถมศึกษาปีที่ 2 ชั้นประถมศึกษาปีที่ 5 ชั้นมัธยมศึกษาปีที่ 2 ชั้นมัธยมศึกษาปีที่ 5 เพื่อให้เด็กเกิดความคุ้นเคยกับรูปแบบข้อสอบ

6) จัดทำหลักสูตรการพัฒนาครูผู้สอนเกี่ยวกับการสร้างข้อสอบที่เน้นกระบวนการคิดวิเคราะห์ในรูปแบบเดียวกันกับข้อสอบที่ใช้ในการทดสอบ O-NET, PISA เพื่ออบรมและพัฒนาครูผู้สอน

7) จัดทำโครงการวิจัยเพื่อยกระดับคุณภาพผลสัมฤทธิ์ทางการเรียนของสถานศึกษาในสังกัด โดยดูจากผลการทดสอบทางการศึกษาระดับชาติขั้นพื้นฐาน (O-NET) และในปีการศึกษาที่ผ่านมาเป็นบรรทัดฐาน (Baseline) ในการยกระดับคุณภาพผลสัมฤทธิ์ของนักเรียนในปีการศึกษาต่อไป

8) จัดกิจกรรมเพื่อยกย่องเชิดชูเกียรติ หรือชมเชย หรือให้รางวัลแก่สถานศึกษาที่มีพัฒนาการของผลสัมฤทธิ์ทางการเรียนอย่างชัดเจน และเป็นแบบอย่างที่ดีแก่หน่วยงานอื่น ๆ

9) สร้างเครือข่ายการนิเทศการศึกษา เพื่อยกระดับทางการเรียนอย่างเป็นระบบและต่อเนื่อง โดยความร่วมมือระหว่างผู้อำนวยการโรงเรียนศึกษานิเทศก์ ประธานเครือข่าย

10) จัดทำเอกสารวิเคราะห์ความสอดคล้องเชื่อมโยงกันระหว่างมาตรฐานตัวชี้วัดตามหลักสูตรการศึกษาขั้นพื้นฐาน กับความสามารถด้านภาษา ความสามารถด้านคำนวณ และความสามารถด้านเหตุผลในระดับเครือข่ายและสถานศึกษา เพื่อเผยแพร่ไปยังสถานศึกษาในสังกัดและหน่วยงานที่เกี่ยวข้อง

11) หน่วยงานต้นสังกัดส่งเสริมให้สถานศึกษาและครูสร้างเครือข่ายและจัดกิจกรรมแลกเปลี่ยนเรียนรู้เพื่อพัฒนาระบบการวัดและประเมินผลในระดับเครือข่าย โดยพัฒนาคุณภาพในลักษณะของสถานศึกษาคู่พัฒนา โดยจับคู่สถานศึกษาในกลุ่มดีมากกับกลุ่มต้องปรับปรุงเป็นสถานศึกษาคู่พัฒนา คอยเป็นที่เลี้ยงชี้แนะ (Coaching) และจัดทีมพี่เลี้ยงคอยช่วยเหลือสถานศึกษา ในการยกระดับผลสัมฤทธิ์ของผู้เรียนในการทดสอบระดับชาติ (O-NET)

2. ข้อเสนอแนะเชิงนโยบายสำหรับสถานศึกษา

1) สถานศึกษาดำเนินการจัดทำฐานข้อมูลคุณภาพและผลสัมฤทธิ์ทางการเรียนของผู้เรียนเป็นรายบุคคล ระดับโรงเรียน เพื่อใช้ในการพัฒนาการจัดการศึกษาและยกระดับผลสัมฤทธิ์ของผู้เรียน

2) ส่งเสริมและสนับสนุนให้ครูผู้สอนในสถานศึกษาวิเคราะห์ผลการประเมินในระดับชาติ เพื่อวินิจฉัยมาตรฐานและตัวชี้วัดที่ต้องปรับปรุงและพัฒนาอย่างเร่งด่วน และนำมาใช้ในการปรับปรุงคุณภาพการศึกษาของสถานศึกษา โดยมีวิธีดังต่อไปนี้

- ให้คณะครูแต่ละกลุ่มสาระการเรียนรู้วิเคราะห์ผลการสอบแต่ละกลุ่มสาระการเรียนรู้/สาระ/มาตรฐานการเรียนรู้ที่มีคะแนนเฉลี่ยต่ำกว่าร้อยละ 50 หรือต่ำกว่าระดับประเทศ/สังกัด/จังหวัด/เขตพื้นที่/ขนาดโรงเรียนเดียวกัน มาวิเคราะห์ผลการทดสอบระดับชาติ (O-NET) ปีที่ผ่านมาเทียบกับเกณฑ์เพื่อนำมากำหนดเป้าหมายในการพัฒนา รวมทั้งวิเคราะห์ปัจจัยที่มีผลต่อคะแนน (O-NET)

- วิเคราะห์มาตรฐาน ตัวชี้วัด และสาระการเรียนรู้ที่ต้องพัฒนาเร่งด่วนของแต่ละกลุ่มสาระการเรียนรู้

- วิเคราะห์สภาพปัญหา สาเหตุของปัญหาที่ส่งผลให้ผลสัมฤทธิ์ของผู้เรียนแต่ละกลุ่มสาระการเรียนรู้ มาตรฐานการเรียนรู้และตัวชี้วัดที่ต่ำ โดยใช้ PLC ในการออกแบบกิจกรรมการเรียนรู้และการวัดประเมินผลการเรียนรู้ ในการยกระดับผลสัมฤทธิ์ทางการเรียน

- จัดกลุ่มคุณภาพของผู้เรียนตามผลการประเมิน(กลุ่มคุณภาพ 4 กลุ่ม ได้แก่ กลุ่มดีมาก กลุ่มดี กลุ่มพอใช้ และกลุ่มปรับปรุง เพื่อจัดทำแผนยกระดับผลสัมฤทธิ์ของผู้เรียนระดับสถานศึกษา แล้วกำหนดกลยุทธ์และแผนการยกระดับผลสัมฤทธิ์ของผู้เรียนของสถานศึกษาที่สอดคล้องสาเหตุของสภาพปัญหา

3) จัดทำแผนงาน/โครงการยกระดับผลสัมฤทธิ์ทางการเรียนของนักเรียนในสถานศึกษา โดยนำผลการทดสอบทางการศึกษาระดับชาตินำขึ้นพื้นฐาน (O-NET) ในปีการศึกษาที่ผ่านมาเป็นพื้นฐาน (Baseline) รวมถึงการสนับสนุน ส่งเสริมความเข้มแข็งในการยกระดับคุณภาพผลสัมฤทธิ์ของนักเรียนในปีการศึกษาต่อไป

4) สื่อสารสร้างความเข้าใจกับครูและผู้เกี่ยวข้องกับการสอบ (O-NET) โดยมีวิธี

- ชี้แจงแผนผังโครงสร้างข้อสอบ (Test Blueprint) ให้แต่ละกลุ่มสาระการเรียนรู้ เพื่อให้วิเคราะห์มาตรฐาน ตัวชี้วัดที่ต้องใช้ออกข้อสอบ และวางแผนกิจกรรมการเรียนการสอนเพื่อเตรียมความพร้อมในการสอบ

- ชี้แจงแนวทางการสอบ รูปแบบข้อสอบ และลักษณะข้อสอบให้คณะครูรับทราบ

5) ส่งเสริมสนับสนุนให้ครูผู้สอนในสถานศึกษาประยุกต์รูปแบบข้อสอบของ O-NET, PISA ไปใช้ในการจัดการเรียนการสอนในชั้นเรียนทุกกลุ่มสาระการเรียนรู้ โดยเฉพาะสาระการเรียนรู้หลัก

6) จัดกิจกรรมเพื่อยกย่องเชิดชูเกียรติ หรือชมเชย หรือให้รางวัลแก่ครูผู้สอน ในกลุ่มสาระที่มีพัฒนาการของผลสัมฤทธิ์ทางการเรียนอย่างชัดเจนและเป็นแบบอย่างที่ดีแก่บุคลากรอื่น ๆ

7) ติดตามความเคลื่อนไหวของสถาบันทดสอบทางการศึกษาแห่งชาติ (องค์การมหาชน) เพื่อจัดประชุมชี้แจงให้ผู้ที่เกี่ยวข้องนำไปปฏิบัติอย่างถูกต้องทันเวลา



ภาคผนวก

- ก. ผลการทดสอบทางการศึกษาระดับชาตินิพื้นฐาน (O-NET) ปีการศึกษา 2564 ระดับชั้นประถมศึกษาปีที่ 6 สถานศึกษาในจังหวัดเชียงราย จำแนกรายโรงเรียน
- ข. ผลการทดสอบทางการศึกษาระดับชาตินิพื้นฐาน (O-NET) ปีการศึกษา 2564 ระดับชั้นมัธยมศึกษาปีที่ 3 สถานศึกษาในจังหวัดเชียงราย จำแนกรายโรงเรียน
- ค. ผลการทดสอบทางการศึกษาระดับชาตินิพื้นฐาน (O-NET) ปีการศึกษา 2564 ระดับชั้นมัธยมศึกษาปีที่ 6 สถานศึกษาในจังหวัดเชียงราย จำแนกรายโรงเรียน
- ง. ประกาศสำนักงานศึกษาธิการจังหวัดเชียงราย เรื่อง แต่งตั้งคณะกรรมการดำเนินการจัดสอบทางการศึกษาระดับชาตินิพื้นฐาน (O-NET) ประจำปีการศึกษา 2564 ระดับศูนย์สอบสำนักงานศึกษาธิการจังหวัดเชียงราย
- จ. ประกาศสำนักงานศึกษาธิการจังหวัดเชียงราย เรื่อง แต่งตั้งคณะกรรมการดำเนินการจัดสอบทางการศึกษาระดับชาตินิพื้นฐาน (O-NET) ประจำปีการศึกษา 2564 ระดับสนามสอบ ระดับชั้นประถมศึกษาปีที่ 6
- ฉ. ประกาศสำนักงานศึกษาธิการจังหวัดเชียงราย เรื่อง แต่งตั้งคณะกรรมการดำเนินการจัดสอบทางการศึกษาระดับชาตินิพื้นฐาน (O-NET) ประจำปีการศึกษา 2564 ระดับสนามสอบ ระดับชั้นมัธยมศึกษาปีที่ 3
- ช. รูปภาพประกอบการดำเนินงานโครงการ

ภาคผนวก ก ผลการทดสอบทางการศึกษาระดับชาตินิยมขั้นพื้นฐาน (O-NET) ชั้นประถมศึกษาปีที่ 6 ปีการศึกษา 2564

สถานศึกษาในจังหวัดเชียงราย จำแนกรายโรงเรียน

แถว	ชื่อโรงเรียน	อำเภอ ที่ตั้งโรงเรียน	ขนาด โรงเรียน	สังกัด	ผู้เข้าสอบ (คน)	คะแนนเฉลี่ย (รวม)				รวม เฉลี่ย
						ภาษาไทย	คณิต	วิทย์	ภาษาอังกฤษ	
1	กฤษณาทวีวิทย์	ขุนตาล	กลาง	สช.เชียงราย	47	63.20	42.51	39.89	66.22	52.96
2	ชุมชนบ้านต้าตลาด	ขุนตาล	เล็ก	สพป.เชียงราย เขต 4	10	66.00	37.68	34.25	40.63	44.64
3	เทศบาลตำบลป่าตาล	ขุนตาล	กลาง	อปท.เชียงราย	23	44.40	36.01	32.39	28.80	35.40
4	บ้านชมภู	ขุนตาล	เล็ก	สพป.เชียงราย เขต 4	8	72.00	50.34	47.50	55.08	56.23
5	บ้านต้าหลวง (ต้าประชานุกูล)	ขุนตาล	เล็ก	สพป.เชียงราย เขต 4	2	57.13	33.13	46.25	71.88	52.10
6	บ้านทุ่งน้ำแพร่ป่าบาง	ขุนตาล	เล็ก	สพป.เชียงราย เขต 4	12	61.13	37.13	41.46	34.38	43.53
7	บ้านป่าแดงห้วยหลวง	ขุนตาล	เล็ก	สพป.เชียงราย เขต 4	7	47.96	34.14	31.07	33.04	36.55
8	บ้านพญาพิภักดิ์	ขุนตาล	เล็ก	สพป.เชียงราย เขต 4	10	50.45	33.84	34.75	27.19	36.56
9	บ้านห้วยโป่ง	ขุนตาล	เล็ก	สพป.เชียงราย เขต 4	2	65.13	46.75	51.25	46.88	52.50
10	อนุบาลขุนตาล (ป่าตาลเจดีย์)	ขุนตาล	เล็ก	สพป.เชียงราย เขต 4	11	57.25	32.59	33.41	39.20	40.61
11	อนุบาลชัยพงษ์	ขุนตาล	เล็ก	สช.เชียงราย	5	47.65	24.03	37.50	35.63	36.20
12	อนุบาลบ้านพระเนตร(แก้วสุวรรณประสิทธิ์)	ขุนตาล	เล็ก	สพป.เชียงราย เขต 4	36	59.47	40.40	35.21	32.55	41.91
13	คริสเตียนแสงประทีป	เชียงของ	กลาง	สช.เชียงราย	38	50.71	41.09	35.86	34.79	40.61
14	ชุมชนสถาน(ราษฎร์ครูณวิทย์)	เชียงของ	เล็ก	สพป.เชียงราย เขต 4	8	61.00	50.34	45.31	53.52	52.54
15	บ้านเกียง	เชียงของ	เล็ก	สพป.เชียงราย เขต 4	18	55.89	36.81	30.69	38.37	40.44
16	บ้านแก่นวิทยา	เชียงของ	เล็ก	สพป.เชียงราย เขต 4	18	65.43	42.51	44.58	33.85	46.59
17	บ้านครึ่ง	เชียงของ	เล็ก	สพป.เชียงราย เขต 4	6	58.29	44.27	45.00	44.27	47.96
18	บ้านครึ่งใต้	เชียงของ	เล็ก	สพป.เชียงราย เขต 4	6	65.33	35.50	40.00	38.54	44.84
19	บ้านเชียงคาน (ราษฎร์ประสานมิตร)	เชียงของ	เล็ก	สพป.เชียงราย เขต 4	6	50.00	27.71	29.58	36.46	35.94

ภาคผนวก ก ผลการทดสอบทางการศึกษาระดับชาติด้านพื้นฐาน (O-NET) ชั้นประถมศึกษาปีที่ 6 ปีการศึกษา 2564

สถานศึกษาในจังหวัดเชียงราย จำแนกรายโรงเรียน

แถว	ชื่อโรงเรียน	อำเภอ ที่ตั้งโรงเรียน	ขนาด โรงเรียน	สังกัด	ผู้เข้าสอบ (คน)	คะแนนเฉลี่ย (รวม)				รวม เฉลี่ย
						ภาษาไทย	คณิต	วิทย์	ภาษาอังกฤษ	
20	บ้านดอนมหาวัน	เชียงของ	เล็ก	สพป.เชียงราย เขต 4	7	67.50	30.34	33.93	46.88	44.66
21	บ้านต้นปล้องแดนเมือง	เชียงของ	เล็ก	สพป.เชียงราย เขต 4	16	57.48	46.36	38.75	39.06	45.41
22	บ้านตอม่วงชุม	เชียงของ	เล็ก	สพป.เชียงราย เขต 4	4	50.81	29.88	26.25	25.00	32.99
23	บ้านทุ่งจี้ว (ประชาสงเคราะห์2)	เชียงของ	เล็ก	สพป.เชียงราย เขต 4	5	55.15	22.85	36.00	35.63	37.41
24	บ้านทุ่งน่าน้อย	เชียงของ	กลาง	สพป.เชียงราย เขต 4	6	50.08	33.13	26.67	37.50	36.85
25	บ้านทุ่งอ่าง	เชียงของ	เล็ก	สพป.เชียงราย เขต 4	8	56.53	38.89	32.81	48.83	44.27
26	บ้านน้ำม้า	เชียงของ	เล็ก	สพป.เชียงราย เขต 4	6	72.29	46.13	45.42	68.23	58.02
27	บ้านบุญเรือง	เชียงของ	เล็ก	สพป.เชียงราย เขต 4	9	44.64	30.38	28.06	31.94	33.76
28	บ้านเมืองกาญจน์	เชียงของ	กลาง	สพป.เชียงราย เขต 4	10	42.15	29.23	25.50	27.50	31.10
29	บ้านสองพี่น้อง	เชียงของ	เล็ก	สพป.เชียงราย เขต 4	8	31.22	33.94	36.25	23.05	31.12
30	บ้านสำน	เชียงของ	เล็ก	สพป.เชียงราย เขต 4	3	71.17	53.04	50.00	45.83	55.01
31	บ้านหลวง	เชียงของ	เล็ก	สพป.เชียงราย เขต 4	10	76.53	55.48	52.75	67.19	62.99
32	บ้านห้วยซ้อ	เชียงของ	เล็ก	สพป.เชียงราย เขต 4	8	43.72	27.44	28.75	26.95	31.72
33	บ้านห้วยเม็ง (ประสาทวิทย์)	เชียงของ	เล็ก	สพป.เชียงราย เขต 4	5	63.10	44.83	25.00	47.50	45.11
34	บ้านหัวเวียง (โกศลวิทย์)	เชียงของ	เล็ก	สพป.เชียงราย เขต 4	8	66.38	43.03	42.81	58.20	52.61
35	พระกุมารเยซูเชียงของ	เชียงของ	กลาง	สช.เชียงราย	22	61.45	47.56	37.84	61.51	52.09
36	ริมโขงวิทยา	เชียงของ	เล็ก	สพป.เชียงราย เขต 4	12	50.54	27.76	24.58	26.82	32.43
37	ลูกรักเชียงของ	เชียงของ	เล็ก	สช.เชียงราย	15	64.07	41.48	41.17	59.17	51.47
38	ศรีลานนา	เชียงของ	เล็ก	สพป.เชียงราย เขต 4	2	49.25	49.69	36.25	56.25	47.86

ภาคผนวก ก ผลการทดสอบทางการศึกษาระดับชาติด้านพื้นฐาน (O-NET) ชั้นประถมศึกษาปีที่ 6 ปีการศึกษา 2564

สถานศึกษาในจังหวัดเชียงราย จำแนกรายโรงเรียน

แถว	ชื่อโรงเรียน	อำเภอ ที่ตั้งโรงเรียน	ขนาด โรงเรียน	สังกัด	ผู้เข้าสอบ (คน)	คะแนนเฉลี่ย (รวม)				รวม เฉลี่ย
						ภาษาไทย	คณิต	วิทย์	ภาษาอังกฤษ	
39	อนุบาลเชียงของ	เชียงของ	ใหญ่	สพป.เชียงราย เขต 4	75	58.61	39.09	41.33	47.92	46.74
40	อาชีวศึกษาเชียงรายสช.ชร.พะเยา	เชียงของ	เล็ก	ตชด.	19	42.21	29.02	34.08	26.64	32.99
41	ชุมชนบ้านป่าคาแม่เงิน	เชียงแสน	เล็ก	สพป.เชียงราย เขต 3	21	59.46	40.02	34.88	32.44	41.70
42	ชุมชนบ้านป่าสักน้อย	เชียงแสน	เล็ก	สพป.เชียงราย เขต 3	6	63.13	37.46	38.33	33.33	43.06
43	เชียงแสน อากาศมี	เชียงแสน	กลาง	สช.เชียงราย	25	60.72	40.04	37.90	51.38	47.51
44	เทศบาล 1 (เวียงเชียงแสน)	เชียงแสน	กลาง	อปท.เชียงราย	21	49.52	32.88	33.10	43.30	39.70
45	บ้านดอยจัน	เชียงแสน	กลาง	สพป.เชียงราย เขต 3	7	66.29	46.21	41.07	45.54	49.78
46	บ้านดอยสะโง๊ะ	เชียงแสน	เล็ก	สพป.เชียงราย เขต 3	6	51.08	35.29	30.00	36.46	38.21
47	บ้านด้าย (ปราชญ์ดำรง)	เชียงแสน	เล็ก	อปท.เชียงราย	18	49.32	33.16	37.08	39.76	39.83
48	บ้านทุ่งฟ้าฮ่าม	เชียงแสน	เล็ก	สพป.เชียงราย เขต 3	3	54.58	37.67	35.00	28.13	38.85
49	บ้านธารทอง	เชียงแสน	เล็ก	สพป.เชียงราย เขต 3	12	53.56	39.08	46.46	31.77	42.72
50	บ้านปงของ	เชียงแสน	เล็ก	สพป.เชียงราย เขต 3	15	46.82	37.50	29.33	32.71	36.59
51	บ้านป่าไร่หลวงวิทยา (ตชด.ช่างกลปทุมวันอนุสรณ์ 9)	เชียงแสน	เล็ก	สพป.เชียงราย เขต 3	6	57.46	35.29	38.75	20.83	38.08
52	บ้านแม่คำ	เชียงแสน	เล็ก	สพป.เชียงราย เขต 3	6	54.79	38.65	31.25	39.06	40.94
53	บ้านแม่คำ (ธรรมมาประชาสรรค์)	เชียงแสน	เล็ก	สพป.เชียงราย เขต 3	13	44.44	31.63	35.77	32.21	36.01
54	บ้านไร่	เชียงแสน	เล็ก	สพป.เชียงราย เขต 3	5	50.85	37.03	36.00	35.63	39.88
55	บ้านเวียงแก้ว	เชียงแสน	เล็ก	สพป.เชียงราย เขต 3	6	48.00	38.54	39.58	26.04	38.04
56	บ้านศรีกงงาม	เชียงแสน	เล็ก	สพป.เชียงราย เขต 3	7	54.61	31.27	36.43	41.96	41.07
57	บ้านศรีดอนมูล	เชียงแสน	เล็ก	สพป.เชียงราย เขต 3	14	52.57	36.84	33.21	32.81	38.86

ภาคผนวก ก ผลการทดสอบทางการศึกษาระดับชาติด้านพื้นฐาน (O-NET) ชั้นประถมศึกษาปีที่ 6 ปีการศึกษา 2564
สถานศึกษาในจังหวัดเชียงราย จำแนกรายโรงเรียน

แถว	ชื่อโรงเรียน	อำเภอ ที่ตั้งโรงเรียน	ขนาด โรงเรียน	สังกัด	ผู้เข้าสอบ (คน)	คะแนนเฉลี่ย (รวม)				รวม เฉลี่ย
						ภาษาไทย	คณิต	วิทย์	ภาษาอังกฤษ	
58	บ้านสบคำ	เชียงแสน	เล็ก	สพป.เชียงราย เขต 3	9	51.78	37.46	31.39	29.51	37.54
59	บ้านสบรวก	เชียงแสน	เล็ก	สพป.เชียงราย เขต 3	17	48.07	32.36	32.50	27.57	35.13
60	บ้านสวนดอกท่าช้างทองสามัคคี	เชียงแสน	เล็ก	สพป.เชียงราย เขต 3	7	57.07	34.05	47.14	35.71	43.49
61	บ้านสันธาตุ	เชียงแสน	เล็ก	สพป.เชียงราย เขต 3	3	65.75	35.50	28.33	32.29	40.47
62	บ้านห้วยเกี๋ยง	เชียงแสน	เล็ก	สพป.เชียงราย เขต 3	12	59.08	36.92	34.58	37.24	41.96
63	บุญพิทักษ์วิทยา	เชียงแสน	เล็ก	สช.เชียงราย	11	50.82	36.78	31.36	45.17	41.03
64	ป่าตึงพิทยานุกูล	เชียงแสน	เล็ก	สพป.เชียงราย เขต 3	11	47.52	36.14	35.91	37.50	39.27
65	แม่แอบวิทยาคม	เชียงแสน	กลาง	สพป.เชียงราย เขต 3	7	48.21	34.05	36.07	36.16	38.62
66	โยนกวิทยา	เชียงแสน	เล็ก	สพป.เชียงราย เขต 3	2	74.75	46.44	40.00	59.38	55.14
67	ราชประชานุเคราะห์ 15 (เวียงเก่าแสนภูวิทยาประชา)	เชียงแสน	ใหญ่	สพป.เชียงราย เขต 3	67	48.13	34.48	34.40	33.07	37.52
68	โรงเรียนองค์การบริหารส่วนตำบลบ้านแซว	เชียงแสน	เล็ก	อปท.เชียงราย	15	47.62	34.94	32.17	26.88	35.40
69	อนุบาลเชียงแสน (ปางหมอปวงชัยบานราษฎร์ศึกษา)	เชียงแสน	เล็ก	สพป.เชียงราย เขต 3	9	40.00	27.35	26.39	30.21	30.99
70	กิตติคุณดอยหลวงวิทยา	ดอยหลวง	เล็ก	สช.เชียงราย	23	54.23	41.15	39.57	52.85	46.95
71	บ้านขุนแม่บัง (ตชด.)	ดอยหลวง	เล็ก	สพป.เชียงราย เขต 3	18	42.13	32.08	29.72	28.30	33.06
72	บ้านดอนงาม	ดอยหลวง	เล็ก	สพป.เชียงราย เขต 3	5	59.05	42.23	27.50	44.38	43.29
73	บ้านดอย	ดอยหลวง	เล็ก	สพป.เชียงราย เขต 3	13	54.98	33.13	37.31	28.13	38.39
74	บ้านทุ่งกวาง	ดอยหลวง	เล็ก	สพป.เชียงราย เขต 3	6	48.08	33.13	37.08	23.96	35.56
75	บ้านไทรทอง	ดอยหลวง	เล็ก	สพป.เชียงราย เขต 3	3	39.00	30.96	27.50	31.25	32.18
76	บ้านป่าซางงาม	ดอยหลวง	เล็ก	สพป.เชียงราย เขต 3	6	58.63	38.54	36.67	38.02	42.97

ภาคผนวก ก ผลการทดสอบทางการศึกษาระดับชาตินิยมขั้นพื้นฐาน (O-NET) ชั้นประถมศึกษาปีที่ 6 ปีการศึกษา 2564

สถานศึกษาในจังหวัดเชียงราย จำแนกรายโรงเรียน

แถว	ชื่อโรงเรียน	อำเภอ ที่ตั้งโรงเรียน	ขนาด โรงเรียน	สังกัด	ผู้เข้าสอบ (คน)	คะแนนเฉลี่ย (รวม)				รวม เฉลี่ย
						ภาษาไทย	คณิต	วิทย์	ภาษาอังกฤษ	
77	บ้านป่าลั่น	ดอยหลวง	เล็ก	สพป.เชียงราย เขต 3	9	56.31	38.97	37.50	35.42	42.05
78	บ้านหนองป่าก่อ	ดอยหลวง	เล็ก	สพป.เชียงราย เขต 3	3	55.08	37.46	29.17	38.54	40.06
79	บ้านห้วยไร่	ดอยหลวง	เล็ก	สพป.เชียงราย เขต 3	8	49.63	32.39	27.50	28.13	34.41
80	บ้านใหม่พัฒนา	ดอยหลวง	เล็ก	สพป.เชียงราย เขต 3	11	55.39	35.72	45.00	30.97	41.77
81	ผ่านศึกสงเคราะห์ ๑	ดอยหลวง	เล็ก	สพป.เชียงราย เขต 3	12	45.63	33.67	34.38	25.52	34.80
82	อนุบาลโชคชัย (บ้านแม่เลียบแม่บง)	ดอยหลวง	เล็ก	สพป.เชียงราย เขต 3	24	55.94	38.54	33.44	39.19	41.78
83	อนุบาลดอยหลวง	ดอยหลวง	เล็ก	สพป.เชียงราย เขต 3	14	67.00	40.13	36.79	29.24	43.29
84	กิตติคุณเทิงวิทยา	เทิง	กลาง	สช.เชียงราย	54	52.08	36.95	40.00	45.54	43.64
85	จำไสบ้านเหล่า	เทิง	เล็ก	สพป.เชียงราย เขต 4	4	57.44	44.50	41.25	45.31	47.13
86	เด็กดีพิทยาคม	เทิง	กลาง	สช.เชียงราย	53	55.64	37.92	39.62	51.00	46.05
87	บ้านเกียง (ครูราษฎร์วิทยา)	เทิง	เล็ก	สพป.เชียงราย เขต 4	12	65.90	41.84	36.04	38.28	45.52
88	บ้านซอนซุง	เทิง	เล็ก	สพป.เชียงราย เขต 4	3	69.50	48.50	35.00	50.00	50.75
89	บ้านขุนห้วยไคร้	เทิง	เล็ก	สพป.เชียงราย เขต 4	8	38.66	31.58	29.69	28.91	32.21
90	บ้านจิวป่าไผ่ (ราษฎร์นุกูล)	เทิง	เล็ก	สพป.เชียงราย เขต 4	7	60.71	42.50	44.64	32.14	45.00
91	บ้านเชียงเคี่ยน (คณาราษฎร์บำรุง)	เทิง	เล็ก	สพป.เชียงราย เขต 4	9	59.33	36.74	31.94	32.29	40.08
92	บ้านดอนไชย	เทิง	เล็ก	สพป.เชียงราย เขต 4	5	53.00	41.05	33.00	34.38	40.36
93	บ้านดอนดินแดง	เทิง	เล็ก	สพป.เชียงราย เขต 4	6	57.17	39.73	32.92	45.83	43.91
94	บ้านดอนแยง	เทิง	เล็ก	สพป.เชียงราย เขต 4	5	70.20	38.33	40.00	59.38	51.98
95	บ้านต้นเขืองใจแก้วสามัคคี	เทิง	เล็ก	สพป.เชียงราย เขต 4	5	69.10	43.53	45.50	43.75	50.47

ภาคผนวก ก ผลการทดสอบทางการศึกษาระดับชาติด้านพื้นฐาน (O-NET) ชั้นประถมศึกษาปีที่ 6 ปีการศึกษา 2564

สถานศึกษาในจังหวัดเชียงราย จำแนกรายโรงเรียน

แถว	ชื่อโรงเรียน	อำเภอ ที่ตั้งโรงเรียน	ขนาด โรงเรียน	สังกัด	ผู้เข้าสอบ (คน)	คะแนนเฉลี่ย (รวม)				รวม เฉลี่ย
						ภาษาไทย	คณิต	วิทย์	ภาษาอังกฤษ	
96	บ้านตีนเป็ด	เทิง	กลาง	สพป.เชียงราย เขต 4	18	54.75	38.54	33.47	34.55	40.33
97	บ้านดุ่มเหนือ	เทิง	เล็ก	สพป.เชียงราย เขต 4	4	50.25	28.25	38.13	25.78	35.60
98	บ้านบุญนาคน	เทิง	เล็ก	สพป.เชียงราย เขต 4	8	69.69	44.58	37.81	37.89	47.49
99	บ้านปล้องตลาด	เทิง	เล็ก	สพป.เชียงราย เขต 4	10	59.13	41.05	36.00	42.81	44.75
100	บ้านปล้องใต้	เทิง	เล็ก	สพป.เชียงราย เขต 4	12	59.96	48.50	37.92	41.93	47.08
101	บ้านปล้องสำน	เทิง	เล็ก	สพป.เชียงราย เขต 4	6	44.00	33.23	37.08	28.65	35.74
102	บ้านป่าดิงงาม	เทิง	เล็ก	สพป.เชียงราย เขต 4	5	67.30	43.53	32.50	39.38	45.68
103	บ้านป่ารวก	เทิง	เล็ก	สพป.เชียงราย เขต 4	4	35.69	30.03	29.38	18.75	28.46
104	บ้านม่อนปายาง	เทิง	เล็ก	สพป.เชียงราย เขต 4	13	46.17	34.13	34.23	25.96	35.12
105	บ้านแม่ลอยไร่	เทิง	เล็ก	สพป.เชียงราย เขต 4	4	63.81	36.38	36.25	34.38	42.71
106	บ้านรักแผ่นดิน	เทิง	เล็ก	สพป.เชียงราย เขต 4	1	47.75	39.63	45.00	18.75	37.78
107	บ้านสันทรายมูล	เทิง	เล็ก	สพป.เชียงราย เขต 4	3	59.83	41.79	35.00	31.25	41.97
108	บ้านหนองบัว	เทิง	เล็ก	สพป.เชียงราย เขต 4	6	45.02	33.33	37.50	34.90	37.69
109	บ้านห้วยไคร้	เทิง	เล็ก	สพป.เชียงราย เขต 4	6	50.83	39.63	28.75	31.77	37.75
110	บ้านห้วยดุ่ม (ดุ่มใต้ตระการคุณ)	เทิง	เล็ก	สพป.เชียงราย เขต 4	3	50.92	44.17	36.67	37.50	42.32
111	เพียงหลวง 16	เทิง	กลาง	สพป.เชียงราย เขต 4	5	53.85	48.73	40.00	40.00	45.65
112	วัดพระเกิดคงคาราม	เทิง	กลาง	สพป.เชียงราย เขต 4	29	60.59	41.77	43.28	46.01	47.91
113	เวียงเทิง(เติ้งทำนุประชา)	เทิง	กลาง	สพป.เชียงราย เขต 4	75	64.25	47.02	44.07	58.25	53.40
114	สีกสันเชียงใหม่วิทยาคม	เทิง	เล็ก	สพป.เชียงราย เขต 4	13	50.45	28.13	35.77	31.97	36.58

ภาคผนวก ก ผลการทดสอบทางการศึกษาระดับชาติด้านพื้นฐาน (O-NET) ชั้นประถมศึกษาปีที่ 6 ปีการศึกษา 2564
สถานศึกษาในจังหวัดเชียงราย จำแนกรายโรงเรียน

แถว	ชื่อโรงเรียน	อำเภอ ที่ตั้งโรงเรียน	ขนาด โรงเรียน	สังกัด	ผู้เข้าสอบ (คน)	คะแนนเฉลี่ย (รวม)				รวม เฉลี่ย
						ภาษาไทย	คณิต	วิทย์	ภาษาอังกฤษ	
115	สันทรายงามวิทยา	เทิง	เล็ก	สพป.เชียงราย เขต 4	3	52.75	39.63	33.33	28.13	38.46
116	อนุบาลดับเต่า (ไคร้สามัคคีวิทยา)	เทิง	เล็ก	สพป.เชียงราย เขต 4	6	61.38	38.54	48.75	45.83	48.63
117	เทศบาล 1(ป่าแดด)	ป่าแดด	เล็ก	อปท.เชียงราย	31	51.84	38.20	38.71	43.25	43.00
118	เทศบาล 2(สามัคคีราษฎร์รังสรรค์)	ป่าแดด	เล็ก	อปท.เชียงราย	28	45.44	29.92	29.64	29.35	33.59
119	บ้านป่าแจะ	ป่าแดด	เล็ก	สพป.เชียงราย เขต 2	5	69.35	56.90	51.00	53.75	57.75
120	บ้านโป่ง	ป่าแดด	กลาง	สพป.เชียงราย เขต 2	5	75.55	54.05	51.00	78.13	64.68
121	บ้านวังผา	ป่าแดด	เล็ก	สพป.เชียงราย เขต 2	16	54.34	35.16	33.28	40.82	40.90
122	โรงเรียนช่างวิทยา	ป่าแดด	เล็ก	สพป.เชียงราย เขต 2	13	54.69	36.63	35.19	39.18	41.42
123	ศรีโพธิ์เงินวิทยา	ป่าแดด	เล็ก	สพป.เชียงราย เขต 2	12	48.85	34.21	29.17	34.90	36.78
124	อนุบาลคริสเตียนสันกอง	ป่าแดด	เล็ก	สช.เชียงราย	8	68.09	47.83	43.13	58.98	54.51
125	อนุบาลลูกรัก (ป่าแดด)	ป่าแดด	กลาง	สช.เชียงราย	31	52.76	43.56	35.48	50.30	45.53
126	ชุมชนบ้านสบเปา	พญาเม็งราย	กลาง	สพป.เชียงราย เขต 4	21	51.00	34.08	37.62	39.14	40.46
127	บ้านบ่อแสง	พญาเม็งราย	เล็ก	สพป.เชียงราย เขต 4	13	52.83	37.17	39.81	34.86	41.17
128	บ้านป่าซาง	พญาเม็งราย	เล็ก	สพป.เชียงราย เขต 4	7	57.79	40.55	35.00	37.05	42.60
129	บ้านป่าม่วง	พญาเม็งราย	เล็ก	สพป.เชียงราย เขต 4	8	55.66	40.59	36.56	36.33	42.29
130	บ้านแม่ต๋ำกลาง	พญาเม็งราย	เล็ก	สพป.เชียงราย เขต 4	9	46.97	33.92	36.67	37.50	38.77
131	บ้านแม่เปา	พญาเม็งราย	เล็ก	สพป.เชียงราย เขต 4	15	43.25	35.33	32.17	31.67	35.61
132	บ้านไม้ยามิตรภาพที่๑๖๘	พญาเม็งราย	เล็ก	สพป.เชียงราย เขต 4	8	74.53	43.77	51.25	51.95	55.38
133	บ้านเวียงหวาย	พญาเม็งราย	เล็ก	สพป.เชียงราย เขต 4	10	52.53	35.14	34.75	33.44	38.97

ภาคผนวก ก ผลการทดสอบทางการศึกษาระดับชาติด้านพื้นฐาน (O-NET) ชั้นประถมศึกษาปีที่ 6 ปีการศึกษา 2564

สถานศึกษาในจังหวัดเชียงราย จำแนกรายโรงเรียน

แถว	ชื่อโรงเรียน	อำเภอ ที่ตั้งโรงเรียน	ขนาด โรงเรียน	สังกัด	ผู้เข้าสอบ (คน)	คะแนนเฉลี่ย (รวม)				รวม เฉลี่ย
						ภาษาไทย	คณิต	วิทย์	ภาษาอังกฤษ	
134	บ้านสันหลวงสามัคคี	พญาเม็งราย	เล็ก	สพป.เชียงราย เขต 4	1	61.75	39.63	60.00	37.50	49.72
135	บ้านหนองบัวคำ	พญาเม็งราย	เล็ก	สพป.เชียงราย เขต 4	16	60.48	40.03	36.25	41.41	44.54
136	บ้านหนองเสา	พญาเม็งราย	เล็ก	สพป.เชียงราย เขต 4	2	54.38	49.38	43.75	42.19	47.43
137	บ้านห้วยก้างรัฐประชาสงเคราะห์	พญาเม็งราย	เล็ก	สพป.เชียงราย เขต 4	7	46.21	33.21	41.79	32.59	38.45
138	บ้านใหม่โชคชัย	พญาเม็งราย	เล็ก	สพป.เชียงราย เขต 4	6	64.67	44.06	42.92	35.42	46.77
139	บ้านใหม่สุขสันต์	พญาเม็งราย	เล็ก	สพป.เชียงราย เขต 4	8	43.81	30.69	36.88	30.47	35.46
140	แม่หลวงอุปถัมภ์ไทยคีรี	พญาเม็งราย	กลาง	สพป.เชียงราย เขต 4	39	40.89	30.49	31.73	26.84	32.49
141	สันเสถียรวิทยา	พญาเม็งราย	เล็ก	สพป.เชียงราย เขต 4	21	57.29	41.29	37.62	37.65	43.46
142	ห้วยก้างราษฎร์วิทยา	พญาเม็งราย	เล็ก	สพป.เชียงราย เขต 4	13	48.75	41.27	35.38	32.45	39.46
143	องค์การบริหารส่วนตำบลแม่ต้า	พญาเม็งราย	เล็ก	อปท.เชียงราย	6	57.71	39.73	40.00	55.21	48.16
144	อนุบาลตาดควัน	พญาเม็งราย	เล็ก	สพป.เชียงราย เขต 4	7	52.43	33.13	39.29	40.18	41.26
145	อนุบาลพญาเม็งราย	พญาเม็งราย	กลาง	สช.เชียงราย	45	57.86	42.60	38.94	46.25	46.41
146	อนุบาลสุขเจริญพิทยา	พญาเม็งราย	เล็ก	สช.เชียงราย	14	60.11	36.88	37.14	37.72	42.96
147	เจริญเมืองวิทยา	พาน	กลาง	สพป.เชียงราย เขต 2	12	53.31	34.21	37.92	33.59	39.76
148	ทานตะวันวิทยา	พาน	เล็ก	สพป.เชียงราย เขต 2	1	53.50	46.13	32.50	18.75	37.72
149	เทศบาล 1 (ชุมชนสันมะเค็ด)	พาน	เล็ก	อปท.เชียงราย	2	66.63	49.69	37.50	37.50	47.83
150	เทศบาล๑บ้านเก่า	พาน	กลาง	อปท.เชียงราย	15	57.28	44.87	35.67	51.04	47.22
151	ธารทองวิทยา (ป่ารวก)	พาน	กลาง	สพป.เชียงราย เขต 2	7	56.82	37.95	42.86	34.82	43.11
152	บ้านกล้วย	พาน	เล็ก	สพป.เชียงราย เขต 2	20	55.86	37.06	32.50	32.03	39.36

ภาคผนวก ก ผลการทดสอบทางการศึกษาระดับชาติด้านพื้นฐาน (O-NET) ชั้นประถมศึกษาปีที่ 6 ปีการศึกษา 2564

สถานศึกษาในจังหวัดเชียงราย จำแนกรายโรงเรียน

แถว	ชื่อโรงเรียน	อำเภอ ที่ตั้งโรงเรียน	ขนาด โรงเรียน	สังกัด	ผู้เข้าสอบ (คน)	คะแนนเฉลี่ย (รวม)				รวม เฉลี่ย
						ภาษาไทย	คณิต	วิทย์	ภาษาอังกฤษ	
153	บ้านเจริญเมือง	พาน	เล็ก	สพป.เชียงราย เขต 2	4	64.13	30.03	36.88	25.78	39.21
154	บ้านดอนตัน	พาน	เล็ก	อปท.เชียงราย	2	61.13	52.94	27.50	75.00	54.14
155	บ้านปางเกาะทราย	พาน	เล็ก	สพป.เชียงราย เขต 2	7	67.54	45.29	44.29	54.02	52.79
156	บ้านป่าต๋าก	พาน	เล็ก	สพป.เชียงราย เขต 2	16	67.13	48.31	38.75	46.68	50.22
157	บ้านป่าตึง	พาน	เล็ก	สพป.เชียงราย เขต 2	5	55.80	39.75	39.00	30.63	41.30
158	บ้านป่าसान	พาน	เล็ก	สพป.เชียงราย เขต 2	4	47.13	44.50	30.63	42.97	41.31
159	บ้านโป่งแดง	พาน	เล็ก	สพป.เชียงราย เขต 2	7	61.21	36.09	37.50	32.14	41.74
160	บ้านม่วงคำ	พาน	เล็ก	สพป.เชียงราย เขต 2	10	53.00	44.89	44.00	38.13	45.01
161	บ้านแม่อ่อนนอก	พาน	เล็ก	สพป.เชียงราย เขต 2	10	56.15	29.88	38.00	38.75	40.70
162	บ้านริมวัง ๑	พาน	เล็ก	สพป.เชียงราย เขต 2	3	50.83	39.63	24.17	30.21	36.21
163	บ้านศาลา	พาน	เล็ก	สพป.เชียงราย เขต 2	2	58.13	43.19	38.75	32.81	43.22
164	บ้านสันติวัน	พาน	เล็ก	สพป.เชียงราย เขต 2	13	60.67	39.72	29.04	37.02	41.61
165	บ้านสิบสอง	พาน	เล็ก	สพป.เชียงราย เขต 2	3	47.50	39.63	28.33	28.13	35.90
166	บ้านหนองบัว	พาน	เล็ก	สพป.เชียงราย เขต 2	9	53.44	36.01	30.00	28.82	37.07
167	บ้านเหมืองง่า	พาน	เล็ก	สพป.เชียงราย เขต 2	4	58.94	33.13	30.63	35.94	39.66
168	บ้านใหม่ท่าตันเกียง	พาน	กลาง	สพป.เชียงราย เขต 2	8	52.63	39.63	40.31	33.59	41.54
169	ป่าแดงวิทยา	พาน	เล็ก	สพป.เชียงราย เขต 2	15	50.07	36.63	30.83	38.75	39.07
170	ปู่แกง (อินทราราษฎร์อุปถัมภ์)	พาน	กลาง	สพป.เชียงราย เขต 2	4	42.06	42.88	30.00	25.78	35.18
171	พานพสกสวัสดี	พาน	กลาง	สพป.เชียงราย เขต 2	98	61.45	40.04	34.77	41.84	44.53

ภาคผนวก ก ผลการทดสอบทางการศึกษาระดับชาติด้านพื้นฐาน (O-NET) ชั้นประถมศึกษาปีที่ 6 ปีการศึกษา 2564

สถานศึกษาในจังหวัดเชียงราย จำแนกรายโรงเรียน

แถว	ชื่อโรงเรียน	อำเภอ ที่ตั้งโรงเรียน	ขนาด โรงเรียน	สังกัด	ผู้เข้าสอบ (คน)	คะแนนเฉลี่ย (รวม)				รวม เฉลี่ย
						ภาษาไทย	คณิต	วิทย์	ภาษาอังกฤษ	
172	แม่จ้อประชารัฐ	พาน	เล็ก	สพป.เชียงราย เขต 2	22	48.44	34.95	32.50	35.09	37.75
173	ร่องธารวิทยา	พาน	เล็ก	สพป.เชียงราย เขต 2	13	43.87	35.27	29.04	26.92	33.78
174	โรงเรียนองค์การบริหารส่วนตำบลทรายขาว (บ้านท่าอ้อ)	พาน	เล็ก	อปท.เชียงราย	15	43.12	31.83	35.67	30.63	35.31
175	วัฒนศึกษา	พาน	กลาง	สช.เชียงราย	57	52.03	36.35	33.42	37.61	39.85
176	วัดเหมืองง่าพิเศชวิทยา	พาน	กลาง	สช.เชียงราย	32	49.20	33.98	33.28	31.54	37.00
177	ศิริมาตย์เทวี	พาน	ใหญ่	สช.เชียงราย	93	71.10	49.99	45.99	64.08	57.79
178	สันกลางวิทยา	พาน	เล็ก	สพป.เชียงราย เขต 2	4	43.38	38.00	30.63	35.16	36.79
179	องค์การบริหารส่วนตำบลดอยงาม (สันช้างตาย)	พาน	เล็ก	อปท.เชียงราย	10	53.06	40.99	46.50	42.50	45.76
180	เกษมสาสน์	เมืองเชียงราย	เล็ก	สช.เชียงราย	4	70.88	64.78	48.13	98.44	70.56
181	คริสเตียนไพศาลศาสตร์	เมืองเชียงราย	กลาง	สช.เชียงราย	6	42.46	24.46	31.25	32.81	32.75
182	ชุมชนบ้านแม่ข้าวต้มหลวง	เมืองเชียงราย	กลาง	สพป.เชียงราย เขต 1	16	50.55	40.48	33.44	34.77	39.81
183	เชียงรายวิทยาคม	เมืองเชียงราย	ใหญ่พิเศษ	สช.เชียงราย	80	49.53	38.60	36.13	46.68	42.74
184	ดอยลานพิทยา	เมืองเชียงราย	กลาง	สพป.เชียงราย เขต 1	7	54.82	37.02	34.29	35.71	40.46
185	เทคนิคดุสิต	เมืองเชียงราย	เล็ก	ตชด.	3	55.75	35.29	31.67	44.79	41.88
186	เทศบาล 1 ศรีเกิด	เมืองเชียงราย	กลาง	อปท.เชียงราย	115	53.94	40.50	35.89	43.56	43.47
187	เทศบาล 2 หนองบัว	เมืองเชียงราย	กลาง	อปท.เชียงราย	104	53.01	40.94	36.90	40.99	42.96
188	เทศบาล 3 ศรีทรายมูล	เมืองเชียงราย	กลาง	อปท.เชียงราย	37	59.24	39.48	36.76	38.43	43.48
189	เทศบาล 4 สันป่าก่อ	เมืองเชียงราย	กลาง	อปท.เชียงราย	59	56.62	39.70	34.96	35.28	41.64
190	เทศบาล 7 ฝิ่งหมื่น	เมืองเชียงราย	กลาง	อปท.เชียงราย	86	65.57	53.13	44.51	75.11	59.58

ภาคผนวก ก ผลการทดสอบทางการศึกษาระดับชาติด้านพื้นฐาน (O-NET) ชั้นประถมศึกษาปีที่ 6 ปีการศึกษา 2564

สถานศึกษาในจังหวัดเชียงราย จำแนกรายโรงเรียน

แถว	ชื่อโรงเรียน	อำเภอ ที่ตั้งโรงเรียน	ขนาด โรงเรียน	สังกัด	ผู้เข้าสอบ (คน)	คะแนนเฉลี่ย (รวม)				รวม เฉลี่ย
						ภาษาไทย	คณิต	วิทย์	ภาษาอังกฤษ	
191	เทศบาล 8 บ้านใหม่	เมืองเชียงราย	กลาง	อปท.เชียงราย	27	62.27	44.31	40.09	54.51	50.30
192	บ้านกนน้อยวิทยา	เมืองเชียงราย	เล็ก	สพป.เชียงราย เขต 1	3	57.00	37.46	31.67	32.29	39.61
193	บ้านข้าวแคร้	เมืองเชียงราย	เล็ก	สพป.เชียงราย เขต 1	7	61.21	52.89	34.64	47.32	49.02
194	บ้านจะคือ	เมืองเชียงราย	เล็ก	สพป.เชียงราย เขต 1	10	27.88	27.93	32.50	20.94	27.31
195	บ้านจำบอน	เมืองเชียงราย	เล็ก	สพป.เชียงราย เขต 1	14	49.29	35.96	32.14	35.71	38.28
196	บ้านดงป่าเหมี้ยง	เมืองเชียงราย	เล็ก	สพป.เชียงราย เขต 1	3	53.67	37.46	24.17	34.38	37.42
197	บ้านดอยฮาง	เมืองเชียงราย	เล็ก	สพป.เชียงราย เขต 1	7	50.93	39.71	37.50	46.88	43.76
198	บ้านดู่ (สหราษฎร์พัฒนาการ)	เมืองเชียงราย	กลาง	สพป.เชียงราย เขต 1	75	44.99	36.23	32.63	35.25	37.28
199	บ้านถ้ำผาดอง	เมืองเชียงราย	เล็ก	สพป.เชียงราย เขต 1	6	56.46	36.48	40.42	35.42	42.20
200	บ้านท่าสาย	เมืองเชียงราย	เล็ก	สพป.เชียงราย เขต 1	7	47.93	27.55	22.14	26.79	31.10
201	บ้านทุ่งหลวง	เมืองเชียงราย	เล็ก	สพป.เชียงราย เขต 1	15	43.48	31.83	30.50	31.25	34.27
202	บ้านนางแล	เมืองเชียงราย	เล็ก	สพป.เชียงราย เขต 1	8	60.53	40.44	33.13	38.28	43.10
203	บ้านนางแลใน	เมืองเชียงราย	เล็ก	สพป.เชียงราย เขต 1	4	59.88	47.75	35.00	32.03	43.67
204	บ้านน้ำลัด	เมืองเชียงราย	กลาง	สพป.เชียงราย เขต 1	37	43.90	32.19	32.70	30.24	34.76
205	บ้านบ่อทอง	เมืองเชียงราย	เล็ก	สพป.เชียงราย เขต 1	5	51.30	39.63	27.00	28.75	36.67
206	บ้านป่าก้อ	เมืองเชียงราย	เล็ก	สพป.เชียงราย เขต 1	7	46.18	35.91	38.93	33.04	38.52
207	บ้านปางขอน	เมืองเชียงราย	เล็ก	สพป.เชียงราย เขต 1	11	36.34	30.82	27.27	26.99	30.36
208	บ้านปางคี้ก	เมืองเชียงราย	เล็ก	สพป.เชียงราย เขต 1	3	58.83	46.13	34.17	32.29	42.86
209	บ้านปางริมกรณ์	เมืองเชียงราย	เล็ก	สพป.เชียงราย เขต 1	3	49.67	33.13	38.33	31.25	38.10

ภาคผนวก ก ผลการทดสอบทางการศึกษาระดับชาตินัยพื้นฐาน (O-NET) ชั้นประถมศึกษาปีที่ 6 ปีการศึกษา 2564

สถานศึกษาในจังหวัดเชียงราย จำแนกรายโรงเรียน

แถว	ชื่อโรงเรียน	อำเภอ ที่ตั้งโรงเรียน	ขนาด โรงเรียน	สังกัด	ผู้เข้าสอบ (คน)	คะแนนเฉลี่ย (รวม)				รวม เฉลี่ย
						ภาษาไทย	คณิต	วิทย์	ภาษาอังกฤษ	
210	บ้านปางลาว	เมืองเชียงราย	เล็ก	สพป.เชียงราย เขต 1	11	65.80	50.66	45.68	51.14	53.32
211	บ้านป่ายางมน	เมืองเชียงราย	เล็ก	สพป.เชียงราย เขต 1	6	64.33	44.17	34.58	48.44	47.88
212	บ้านป่ายางหลวง	เมืองเชียงราย	เล็ก	สพป.เชียงราย เขต 1	8	42.78	37.19	32.19	36.33	37.12
213	บ้านป่ารวก (คุรุราษฎร์สงเคราะห์)	เมืองเชียงราย	เล็ก	สพป.เชียงราย เขต 1	5	55.00	37.03	35.50	34.38	40.48
214	บ้านป่าสักไก่อ	เมืองเชียงราย	เล็ก	สพป.เชียงราย เขต 1	10	60.73	35.08	30.75	41.56	42.03
215	บ้านป่าแห่ยง	เมืองเชียงราย	เล็ก	สพป.เชียงราย เขต 1	5	58.15	38.33	37.00	25.00	39.62
216	บ้านป่าอ้อดอนชัย	เมืองเชียงราย	เล็ก	สพป.เชียงราย เขต 1	5	63.05	47.43	34.00	40.63	46.28
217	บ้านปุยคำ	เมืองเชียงราย	เล็ก	สพป.เชียงราย เขต 1	5	54.70	42.23	37.00	43.13	44.27
218	บ้านโป่งเกลือ	เมืองเชียงราย	เล็ก	สพป.เชียงราย เขต 1	10	54.85	38.98	32.50	39.06	41.35
219	บ้านโป่งช้าง	เมืองเชียงราย	เล็ก	สพป.เชียงราย เขต 1	5	43.15	27.93	39.00	28.13	34.55
220	บ้านโป่งนาคำ	เมืองเชียงราย	เล็ก	สพป.เชียงราย เขต 1	7	45.14	29.50	32.50	40.63	36.94
221	บ้านโป่งน้ำตก	เมืองเชียงราย	เล็ก	สพป.เชียงราย เขต 1	6	65.38	47.31	43.75	40.63	49.27
222	บ้านโป่งน้ำร้อน	เมืองเชียงราย	เล็ก	สพป.เชียงราย เขต 1	4	42.50	28.25	33.13	32.03	33.98
223	บ้านโป่งพระบาท	เมืองเชียงราย	เล็ก	สพป.เชียงราย เขต 1	11	65.50	63.01	45.45	59.66	58.41
224	บ้านโป่งฮ้าง	เมืองเชียงราย	เล็ก	สพป.เชียงราย เขต 1	9	42.97	29.51	28.61	31.60	33.17
225	บ้านผาเสริฐ	เมืองเชียงราย	เล็ก	สพป.เชียงราย เขต 1	4	56.50	39.78	35.00	28.91	40.05
226	บ้านแม่กรณ์	เมืองเชียงราย	เล็ก	สพป.เชียงราย เขต 1	5	56.55	35.85	34.50	31.25	39.54
227	บ้านแม่ข้าวต้มท่าสุด	เมืองเชียงราย	กลาง	สพป.เชียงราย เขต 1	12	54.71	37.46	34.17	38.28	41.16
228	บ้านรวมมิตร	เมืองเชียงราย	กลาง	สพป.เชียงราย เขต 1	28	41.72	31.75	30.00	33.04	34.13

ภาคผนวก ก ผลการทดสอบทางการศึกษาระดับชาติด้านพื้นฐาน (O-NET) ชั้นประถมศึกษาปีที่ 6 ปีการศึกษา 2564

สถานศึกษาในจังหวัดเชียงราย จำแนกรายโรงเรียน

แถว	ชื่อโรงเรียน	อำเภอ ที่ตั้งโรงเรียน	ขนาด โรงเรียน	สังกัด	ผู้เข้าสอบ (คน)	คะแนนเฉลี่ย (รวม)				รวม เฉลี่ย
						ภาษาไทย	คณิต	วิทย์	ภาษาอังกฤษ	
229	บ้านร่องปลาขาว	เมืองเชียงราย	เล็ก	สพป.เชียงราย เขต 1	4	64.94	38.00	39.38	36.72	44.76
230	บ้านร่องฝ้าย	เมืองเชียงราย	เล็ก	สพป.เชียงราย เขต 1	16	49.47	37.30	37.81	38.48	40.77
231	บ้านริมลาว	เมืองเชียงราย	เล็ก	สพป.เชียงราย เขต 1	8	50.09	39.63	36.88	35.94	40.64
232	บ้านโล๊ะป่าดุ่ม	เมืองเชียงราย	เล็ก	สพป.เชียงราย เขต 1	13	49.37	34.22	36.92	29.33	37.46
233	บ้านโล๊ะป่าห้า	เมืองเชียงราย	เล็ก	สพป.เชียงราย เขต 1	8	51.91	36.38	35.00	49.61	43.23
234	บ้านเวียงกลาง	เมืองเชียงราย	กลาง	สพป.เชียงราย เขต 1	10	57.18	36.44	30.75	40.31	41.17
235	บ้านเวียงกือนา	เมืองเชียงราย	เล็ก	สพป.เชียงราย เขต 1	5	62.25	34.43	31.00	35.63	40.83
236	บ้านสันกลาง	เมืองเชียงราย	เล็ก	สพป.เชียงราย เขต 1	9	74.06	55.28	46.94	89.93	66.55
237	บ้านสันโค้ง (เชียงรายจรูญราษฎร์)	เมืองเชียงราย	ใหญ่พิเศษ	สพป.เชียงราย เขต 1	370	55.57	43.29	36.90	52.60	47.09
238	บ้านสันตันขาม	เมืองเชียงราย	เล็ก	สพป.เชียงราย เขต 1	1	49.25	33.13	45.00	37.50	41.22
239	บ้านหนองบัวแดง	เมืองเชียงราย	เล็ก	สพป.เชียงราย เขต 1	14	61.20	47.74	33.04	34.38	44.09
240	บ้านหนองหม้อ	เมืองเชียงราย	เล็ก	สพป.เชียงราย เขต 1	12	54.75	45.04	32.50	34.64	41.73
241	บ้านห้วยขม	เมืองเชียงราย	เล็ก	สพป.เชียงราย เขต 1	18	38.15	27.71	31.94	22.92	30.18
242	บ้านห้วยขมภู	เมืองเชียงราย	กลาง	สพป.เชียงราย เขต 1	6	41.13	27.81	37.08	25.00	32.76
243	บ้านห้วยทราย	เมืองเชียงราย	เล็ก	สพป.เชียงราย เขต 1	2	46.00	39.94	33.75	18.75	34.61
244	บ้านห้วยทรายขาว	เมืองเชียงราย	เล็ก	สพป.เชียงราย เขต 1	5	53.25	31.95	39.00	43.13	41.83
245	บ้านห้วยแม่ซ้าย	เมืองเชียงราย	เล็ก	สพป.เชียงราย เขต 1	6	47.13	38.54	33.33	32.81	37.95
246	บ้านห้วยแม่เหลี่ยม	เมืองเชียงราย	เล็ก	สพป.เชียงราย เขต 1	15	46.13	35.38	31.83	26.04	34.85
247	บ้านหัวดง	เมืองเชียงราย	เล็ก	สพป.เชียงราย เขต 1	1	66.00	39.63	32.50	37.50	43.91

ภาคผนวก ก ผลการทดสอบทางการศึกษาระดับชาติด้านพื้นฐาน (O-NET) ชั้นประถมศึกษาปีที่ 6 ปีการศึกษา 2564
สถานศึกษาในจังหวัดเชียงราย จำแนกรายโรงเรียน

แถว	ชื่อโรงเรียน	อำเภอ ที่ตั้งโรงเรียน	ขนาด โรงเรียน	สังกัด	ผู้เข้าสอบ (คน)	คะแนนเฉลี่ย (รวม)				รวม เฉลี่ย
						ภาษาไทย	คณิต	วิทย์	ภาษาอังกฤษ	
248	บ้านหัวดอย	เมืองเชียงราย	กลาง	สพป.เชียงราย เขต 1	8	56.33	38.89	37.81	38.28	42.83
249	เบญจรงค์อนุสรณ์วิทยา	เมืองเชียงราย	เล็ก	สช.เชียงราย	18	58.08	44.42	38.89	46.70	47.02
250	ปัญญาวัฒน์	เมืองเชียงราย	เล็ก	สช.เชียงราย	6	56.17	58.56	45.42	96.88	64.26
251	ปิติศึกษา	เมืองเชียงราย	เล็ก	สช.เชียงราย	3	70.42	43.96	42.50	91.67	62.14
252	ผาขาววิทยา	เมืองเชียงราย	กลาง	สพป.เชียงราย เขต 1	11	32.66	31.94	27.50	28.69	30.20
253	ผาขาววิทยา สาขาแคววัวดำ	เมืองเชียงราย	เล็ก	สพป.เชียงราย เขต 1	1	35.00	26.63	25.00	21.88	27.13
254	มารีย์รักษ์เชียงราย แผนกประถม	เมืองเชียงราย	กลาง	สช.เชียงราย	50	68.19	55.78	44.70	82.38	62.76
255	แม่มอญวิทยา	เมืองเชียงราย	เล็ก	สพป.เชียงราย เขต 1	12	42.79	32.04	29.58	21.09	31.38
256	แม่ยาววิทยา	เมืองเชียงราย	กลาง	สพป.เชียงราย เขต 1	5	55.95	39.75	31.50	39.38	41.65
257	ร่องบัววิทยา	เมืองเชียงราย	กลาง	สพป.เชียงราย เขต 1	11	46.31	28.99	35.45	30.11	35.22
258	วิศานุสรณ์	เมืองเชียงราย	เล็ก	สช.เชียงราย	14	56.63	49.73	40.89	85.04	58.07
259	ศูนย์การเรียนรู้ตำรวจตระเวนชายแดนบ้านจันนุ (เมืองเชียงราย)	เมืองเชียงราย	เล็ก	ตชด.	8	46.13	35.64	27.19	26.56	33.88
260	สหศาสตร์ศึกษา	เมืองเชียงราย	ใหญ่พิเศษ	สช.เชียงราย	121	38.49	29.13	28.60	26.16	30.60
261	สันติวิทยา	เมืองเชียงราย	กลาง	สช.เชียงราย	34	51.40	39.35	38.90	48.71	44.59
262	สาธิตมหาวิทยาลัยราชภัฏเชียงราย	เมืองเชียงราย	กลาง	อว.เชียงราย	1	76.75	66.25	57.50	93.75	73.56
263	ห้วยเจริญวิทยา	เมืองเชียงราย	เล็ก	สพป.เชียงราย เขต 1	3	52.83	46.13	34.17	39.58	43.18
264	ห้วยพลูพิทยา	เมืองเชียงราย	เล็ก	สพป.เชียงราย เขต 1	8	55.38	38.08	28.44	43.36	41.32
265	องค์การบริหารส่วนจังหวัดเชียงราย	เมืองเชียงราย	ใหญ่พิเศษ	อปท.เชียงราย	32	46.55	33.16	30.00	71.68	45.35
266	อนุบาลเชียงราย	เมืองเชียงราย	ใหญ่พิเศษ	สพป.เชียงราย เขต 1	289	62.09	49.47	43.27	59.83	53.67

ภาคผนวก ก ผลการทดสอบทางการศึกษาระดับชาติด้านพื้นฐาน (O-NET) ชั้นประถมศึกษาปีที่ 6 ปีการศึกษา 2564

สถานศึกษาในจังหวัดเชียงราย จำแนกรายโรงเรียน

แถว	ชื่อโรงเรียน	อำเภอ ที่ตั้งโรงเรียน	ขนาด โรงเรียน	สังกัด	ผู้เข้าสอบ (คน)	คะแนนเฉลี่ย (รวม)				รวม เฉลี่ย
						ภาษาไทย	คณิต	วิทย์	ภาษาอังกฤษ	
267	อนุบาลนางแล (บ้านทุ่ง)	เมืองเชียงราย	กลาง	สพป.เชียงราย เขต 1	26	59.20	38.92	40.29	43.51	45.48
268	อนุบาลเมืองเชียงราย (สันทรายราษฎร์)	เมืองเชียงราย	กลาง	สพป.เชียงราย เขต 1	51	53.34	36.32	37.25	46.08	43.25
269	อนุบาลห้วยสัก	เมืองเชียงราย	กลาง	สพป.เชียงราย เขต 1	16	50.66	29.06	32.03	33.59	36.34
270	อนุบาลหัวฝาย	เมืองเชียงราย	กลาง	สพป.เชียงราย เขต 1	37	53.08	36.88	31.15	43.50	41.15
271	อนุบาลฮ้องลี (ค่ายเม็งรายอูปลั้มภ)	เมืองเชียงราย	กลาง	สพป.เชียงราย เขต 1	31	53.32	40.75	33.95	45.97	43.50
272	อนุบาลฮ้องลี (ค่ายเม็งรายอูปลั้มภ)	เมืองเชียงราย	กลาง	สพป.เชียงราย เขต 1	31	53.32	40.75	33.95	45.97	43.50
273	เทศบาล 2 บ้านใหม่ประกอบราษฎร์วิทยานุกุล	แม่จัน	เล็ก	อปท.เชียงราย	33	56.07	31.96	35.61	36.55	40.05
274	เทศบาลตำบลแม่คำ (แม่คำสบเป็นราษฎร์นุกูล)	แม่จัน	กลาง	อปท.เชียงราย	15	57.87	37.54	35.17	31.25	40.46
275	ไทยรัฐวิทยา 86 (บ้านป่าสักหลวง)	แม่จัน	เล็ก	สพป.เชียงราย เขต 3	12	63.92	37.51	39.17	31.77	43.09
276	ธรรมจาริกอูปลั้มภ 1	แม่จัน	เล็ก	สพป.เชียงราย เขต 3	10	46.45	35.73	36.75	28.44	36.84
277	นิคมสร้างตนเองสงเคราะห์ชาวเขา	แม่จัน	กลาง	สพป.เชียงราย เขต 3	12	48.23	32.64	36.88	29.69	36.86
278	บ้านขี้เหล็กคอดอยดินแดง	แม่จัน	เล็ก	สพป.เชียงราย เขต 3	12	54.31	34.26	31.67	41.67	40.48
279	บ้านทับกุ่มารทอง	แม่จัน	เล็ก	สพป.เชียงราย เขต 3	5	57.25	37.15	52.00	40.63	46.76
280	บ้านท่าข้าวเปลือก	แม่จัน	เล็ก	สพป.เชียงราย เขต 3	10	59.90	39.04	43.50	55.94	49.60
281	บ้านปางสา	แม่จัน	เล็ก	สพป.เชียงราย เขต 3	16	41.23	31.54	29.22	27.73	32.43
282	บ้านป่าซาง (ช่างตรุณานุสาสน์)	แม่จัน	เล็ก	สพป.เชียงราย เขต 3	23	52.84	36.80	36.96	34.10	40.18
283	บ้านป่าตึง (วิทย์ประสาธ)	แม่จัน	เล็ก	สพป.เชียงราย เขต 3	6	45.54	40.71	31.67	36.98	38.73
284	บ้านป่าบง (หล้าราษฎร์วิทยา)	แม่จัน	เล็ก	สพป.เชียงราย เขต 3	8	48.91	40.52	37.19	35.94	40.64
285	บ้านป่าบงแม่จัน	แม่จัน	กลาง	สพป.เชียงราย เขต 3	27	58.83	37.22	33.06	37.15	41.57

ภาคผนวก ก ผลการทดสอบทางการศึกษาระดับชาติด้านพื้นฐาน (O-NET) ชั้นประถมศึกษาปีที่ 6 ปีการศึกษา 2564

สถานศึกษาในจังหวัดเชียงราย จำแนกรายโรงเรียน

แถว	ชื่อโรงเรียน	อำเภอ ที่ตั้งโรงเรียน	ขนาด โรงเรียน	สังกัด	ผู้เข้าสอบ (คน)	คะแนนเฉลี่ย (รวม)				รวม เฉลี่ย
						ภาษาไทย	คณิต	วิทย์	ภาษาอังกฤษ	
286	บ้านป่าเปาสช.ชร.ป่าซางน้อย	แม่จัน	เล็ก	สพป.เชียงราย เขต 3	9	53.28	35.43	37.78	34.03	40.13
287	บ้านโป่งน้ำร้อน	แม่จัน	เล็ก	สพป.เชียงราย เขต 3	12	40.56	28.79	32.71	30.21	33.07
288	บ้านแม่คำ (ประชานุเคราะห์)	แม่จัน	กลาง	สพป.เชียงราย เขต 3	27	43.44	30.98	23.89	28.70	31.75
289	บ้านแม่คำฝิ่งหมื่น	แม่จัน	เล็ก	สพป.เชียงราย เขต 3	4	59.44	54.41	40.00	39.84	48.42
290	บ้านแม่คีสช.ชร.หนองอ้อ	แม่จัน	เล็ก	สพป.เชียงราย เขต 3	4	34.56	34.75	28.13	34.38	32.96
291	บ้านแม่จัน (เชียงแสนประชานุศาสน์)	แม่จัน	ใหญ่	สพป.เชียงราย เขต 3	95	51.36	38.39	36.16	45.10	42.75
292	บ้านแม่แพง	แม่จัน	เล็ก	สพป.เชียงราย เขต 3	6	48.29	34.31	42.92	49.48	43.75
293	บ้านแม่ลาก	แม่จัน	เล็ก	สพป.เชียงราย เขต 3	3	58.25	26.63	40.83	42.71	42.11
294	บ้านแม่สลองใน	แม่จัน	เล็ก	สพป.เชียงราย เขต 3	6	47.04	34.31	28.33	26.04	33.93
295	บ้านแม่หะป่าไร่ศรียางชุม	แม่จัน	เล็ก	สพป.เชียงราย เขต 3	10	57.31	35.73	46.75	45.00	46.20
296	บ้านรวมใจ	แม่จัน	เล็ก	สพป.เชียงราย เขต 3	17	35.42	28.57	26.03	26.47	29.12
297	บ้านร่องก้อ ม่วงคำ	แม่จัน	เล็ก	สพป.เชียงราย เขต 3	14	50.45	37.81	34.29	40.40	40.74
298	บ้านสันกอง	แม่จัน	กลาง	สพป.เชียงราย เขต 3	27	44.70	29.51	33.06	24.77	33.01
299	บ้านสันโค้ง	แม่จัน	เล็ก	สพป.เชียงราย เขต 3	15	56.23	32.66	36.00	35.42	40.08
300	บ้านสันติสุข	แม่จัน	กลาง	สพป.เชียงราย เขต 3	34	42.12	31.02	31.32	27.48	32.99
301	บ้านหนองแวง	แม่จัน	เล็ก	สพป.เชียงราย เขต 3	7	48.21	36.38	34.17	30.80	37.39
302	บ้านหนองแห่่ง	แม่จัน	เล็ก	สพป.เชียงราย เขต 3	2	53.75	49.38	35.00	26.56	41.17
303	บ้านห้วยน้ำราก (ไตรราษฎร์บำรุง)	แม่จัน	เล็ก	สพป.เชียงราย เขต 3	12	45.06	29.88	30.21	28.39	33.39
304	บ้านห้วยมะหินฝน	แม่จัน	กลาง	สพป.เชียงราย เขต 3	22	39.32	31.65	29.43	28.98	32.35

ภาคผนวก ก ผลการทดสอบทางการศึกษาระดับชาติด้านพื้นฐาน (O-NET) ชั้นประถมศึกษาปีที่ 6 ปีการศึกษา 2564

สถานศึกษาในจังหวัดเชียงราย จำแนกรายโรงเรียน

แถว	ชื่อโรงเรียน	อำเภอ ที่ตั้งโรงเรียน	ขนาด โรงเรียน	สังกัด	ผู้เข้าสอบ (คน)	คะแนนเฉลี่ย (รวม)				รวม เฉลี่ย
						ภาษาไทย	คณิต	วิทย์	ภาษาอังกฤษ	
305	บ้านแหหลวง	แม่จัน	เล็ก	สพป.เชียงราย เขต 3	7	48.32	32.20	26.79	28.13	33.86
306	บ้านใหม่สามัคคี	แม่จัน	เล็ก	สพป.เชียงราย เขต 3	4	59.69	38.00	34.38	33.59	41.42
307	ประชารัฐพัฒนา	แม่จัน	เล็ก	สพป.เชียงราย เขต 3	6	40.08	27.71	32.92	31.25	32.99
308	ผ่านศึกสงเคราะห์ ๒	แม่จัน	เล็ก	สพป.เชียงราย เขต 3	3	40.83	28.79	40.00	36.46	36.52
309	มูลนิธิรุ่งนภาแม่จันเชียงราย	แม่จัน	เล็ก	สช.เชียงราย	8	36.00	24.19	25.31	26.17	27.92
310	ศิวิไลพิทยา	แม่จัน	เล็ก	สช.เชียงราย	37	40.85	30.14	30.95	30.15	33.02
311	ศึกษาสงเคราะห์แม่จัน	แม่จัน	กลาง	สศศ.เชียงราย	39	32.33	28.97	24.94	27.32	28.39
312	ศุภปัญญา	แม่จัน	กลาง	สช.เชียงราย	18	59.06	48.93	41.67	62.85	53.13
313	สันทราย (พรหมณีวิทยา)	แม่จัน	เล็ก	สพป.เชียงราย เขต 3	8	56.44	38.08	36.25	37.50	42.07
314	สันสลิหลวงสช.ชร.สันนายาว	แม่จัน	เล็ก	สพป.เชียงราย เขต 3	3	50.50	28.79	39.17	23.96	35.61
315	องค์การบริหารส่วนตำบลป่าตึง	แม่จัน	เล็ก	อปท.เชียงราย	15	58.09	40.97	41.67	52.08	48.20
316	อนุบาลจอมสวรรค์ (บ้านบ่อแก้ว)	แม่จัน	เล็ก	สพป.เชียงราย เขต 3	2	40.13	36.38	40.00	25.00	35.38
317	อนุบาลจันจว้าใต้ (บ้านกิวพร้าว)	แม่จัน	เล็ก	สพป.เชียงราย เขต 3	3	53.33	26.63	31.67	48.96	40.15
318	อนุบาลบ้านลูกรัก	แม่จัน	กลาง	สช.เชียงราย	51	59.94	40.62	39.02	67.03	51.65
319	อนุบาลแม่ไร่ (บ้านปากว้า)	แม่จัน	เล็ก	สพป.เชียงราย เขต 3	17	64.09	46.20	43.53	50.74	51.14
320	อนุบาลศรีคำ	แม่จัน	เล็ก	สพป.เชียงราย เขต 3	7	74.11	41.66	42.86	72.32	57.74
321	เจ้าพ่อหลวงอุปถัมภ์ 3	แม่ฟ้าหลวง	กลาง	สพป.เชียงราย เขต 3	1	36.75	20.13	25.00	37.50	29.85
322	เจ้าพ่อหลวงอุปถัมภ์ 4	แม่ฟ้าหลวง	เล็ก	ตชด.	17	35.65	32.78	29.85	40.26	34.64
323	ชุมชนศึกษา (บ้านแม่สะแลบ)	แม่ฟ้าหลวง	เล็ก	สพป.เชียงราย เขต 3	15	43.08	32.26	31.50	33.75	35.15

ภาคผนวก ก ผลการทดสอบทางการศึกษาระดับชาตินิยมขั้นพื้นฐาน (O-NET) ชั้นประถมศึกษาปีที่ 6 ปีการศึกษา 2564

สถานศึกษาในจังหวัดเชียงราย จำแนกรายโรงเรียน

แถว	ชื่อโรงเรียน	อำเภอ ที่ตั้งโรงเรียน	ขนาด โรงเรียน	สังกัด	ผู้เข้าสอบ (คน)	คะแนนเฉลี่ย (รวม)				รวม เฉลี่ย
						ภาษาไทย	คณิต	วิทย์	ภาษาอังกฤษ	
324	ดอยแสนใจ (ตชด.อนุสรณ์)	แม่ฟ้าหลวง	กลาง	สพป.เชียงราย เขต 3	18	33.63	29.15	32.08	27.95	30.70
325	ตชด.บำรุงที่ 112	แม่ฟ้าหลวง	เล็ก	ตชด.	18	23.06	28.14	26.11	25.87	25.80
326	บ้านแม่หม้อ	แม่ฟ้าหลวง	กลาง	สพป.เชียงราย เขต 3	27	27.06	26.67	24.07	23.38	25.30
327	บ้านกลาง	แม่ฟ้าหลวง	กลาง	สพป.เชียงราย เขต 3	30	40.10	27.30	29.83	37.71	33.74
328	บ้านขาแข้งพัฒนา	แม่ฟ้าหลวง	เล็ก	สพป.เชียงราย เขต 3	13	49.40	39.63	35.58	46.88	42.87
329	บ้านจะตี	แม่ฟ้าหลวง	เล็ก	สพป.เชียงราย เขต 3	12	30.72	25.00	29.79	23.70	27.30
330	บ้านเทอดไทย	แม่ฟ้าหลวง	ใหญ่	สพป.เชียงราย เขต 3	103	35.76	30.37	29.22	26.91	30.57
331	บ้านนาโต่ (วปรอ.344อุปถัมภ์)	แม่ฟ้าหลวง	กลาง	สพป.เชียงราย เขต 3	27	36.46	32.64	33.06	24.65	31.70
332	บ้านปางมะหัน	แม่ฟ้าหลวง	เล็ก	สพป.เชียงราย เขต 3	4	46.63	38.00	40.00	32.03	39.17
333	บ้านป่าขางนาเงิน	แม่ฟ้าหลวง	เล็ก	สพป.เชียงราย เขต 3	15	38.57	33.17	29.50	29.38	32.66
334	บ้านผาจี	แม่ฟ้าหลวง	เล็ก	สพป.เชียงราย เขต 3	6	44.63	34.21	30.00	24.48	33.33
335	บ้านผาเตี๋ย	แม่ฟ้าหลวง	เล็ก	สพป.เชียงราย เขต 3	4	45.50	34.75	31.88	27.34	34.87
336	บ้านพญาไพร	แม่ฟ้าหลวง	กลาง	สพป.เชียงราย เขต 3	35	37.59	32.38	31.50	26.96	32.11
337	บ้านพนาสวรรค์	แม่ฟ้าหลวง	เล็ก	สพป.เชียงราย เขต 3	19	43.29	41.37	35.79	25.00	36.36
338	บ้านมนตรวิทยา	แม่ฟ้าหลวง	เล็ก	สพป.เชียงราย เขต 3	9	44.31	36.74	32.22	25.35	34.66
339	บ้านแม่เต๋อ	แม่ฟ้าหลวง	เล็ก	สพป.เชียงราย เขต 3	2	48.63	39.63	28.75	28.13	36.29
340	บ้านสันติคีรี	แม่ฟ้าหลวง	ใหญ่	สพป.เชียงราย เขต 3	107	51.76	46.86	35.14	27.77	40.38
341	บ้านห้วยผึ้ง	แม่ฟ้าหลวง	ใหญ่	สพป.เชียงราย เขต 3	74	29.05	26.90	26.39	26.52	27.22
342	บ้านห้วยไร่สามัคคี	แม่ฟ้าหลวง	กลาง	สพป.เชียงราย เขต 3	16	51.48	40.07	35.31	36.13	40.75

ภาคผนวก ก ผลการทดสอบทางการศึกษาระดับชาตินิยมขั้นพื้นฐาน (O-NET) ชั้นประถมศึกษาปีที่ 6 ปีการศึกษา 2564

สถานศึกษาในจังหวัดเชียงราย จำแนกรายโรงเรียน

แถว	ชื่อโรงเรียน	อำเภอ ที่ตั้งโรงเรียน	ขนาด โรงเรียน	สังกัด	ผู้เข้าสอบ (คน)	คะแนนเฉลี่ย (รวม)				รวม เฉลี่ย
						ภาษาไทย	คณิต	วิทย์	ภาษาอังกฤษ	
343	บ้านห้วยหก	แม่ฟ้าหลวง	เล็ก	สพป.เชียงราย เขต 3	5	42.10	31.95	24.00	28.75	31.70
344	บ้านห้วยห้วยกป่าโซ	แม่ฟ้าหลวง	เล็ก	สพป.เชียงราย เขต 3	7	45.68	36.84	32.50	29.02	36.01
345	บ้านห้วยอื้น	แม่ฟ้าหลวง	เล็ก	สพป.เชียงราย เขต 3	24	40.18	30.77	27.29	28.26	31.63
346	บ้านใหม่สันติ	แม่ฟ้าหลวง	เล็ก	สพป.เชียงราย เขต 3	6	42.58	28.79	42.92	29.17	35.87
347	บำรุงที่ 87	แม่ฟ้าหลวง	เล็ก	สพป.เชียงราย เขต 3	13	34.56	29.63	24.04	32.21	30.11
348	พญาไพรไตรมิตร	แม่ฟ้าหลวง	เล็ก	สพป.เชียงราย เขต 3	16	43.25	29.88	31.56	29.49	33.55
349	รัฐราษฎร์วิทยา	แม่ฟ้าหลวง	กลาง	สพป.เชียงราย เขต 3	6	52.08	32.04	38.33	31.77	38.56
350	ราษฎร์พัฒนา	แม่ฟ้าหลวง	เล็ก	สพป.เชียงราย เขต 3	5	31.80	30.53	23.00	30.63	28.99
351	ศรีสมวงศ์	แม่ฟ้าหลวง	เล็ก	สพป.เชียงราย เขต 3	9	49.94	30.96	30.56	30.90	35.59
352	สังวาลย์วิท 8	แม่ฟ้าหลวง	เล็ก	ตชด.	10	48.23	37.15	34.75	35.31	38.86
353	สามัคคีพัฒนา	แม่ฟ้าหลวง	กลาง	สพป.เชียงราย เขต 3	28	29.86	28.74	28.04	27.34	28.50
354	อนุบาลแม่ฟ้าหลวง	แม่ฟ้าหลวง	เล็ก	สพป.เชียงราย เขต 3	7	38.64	32.20	32.86	26.79	32.62
355	ชุมชนบ้านป่าก่อดำ	แม่ลาว	เล็ก	สพป.เชียงราย เขต 2	17	53.96	37.33	33.97	32.54	39.45
356	เทศบาล 1 (ป่าก่อดำ)	แม่ลาว	กลาง	อปท.เชียงราย	49	50.18	34.76	34.34	33.93	38.30
357	บัวสลีวิทยา	แม่ลาว	เล็ก	สพป.เชียงราย เขต 2	3	58.83	28.79	32.50	31.25	37.84
358	บ้านดงมะตะ	แม่ลาว	เล็ก	สพป.เชียงราย เขต 2	6	48.83	33.13	35.42	32.29	37.42
359	บ้านต้นยาง	แม่ลาว	เล็ก	สพป.เชียงราย เขต 2	4	59.63	36.38	47.50	36.72	45.06
360	บ้านผาบ่อง (คุรุราษฎร์สามัคคี)	แม่ลาว	เล็ก	สพป.เชียงราย เขต 2	15	52.33	35.81	36.67	44.17	42.25
361	บ้านห้วยส้านพลับพลา	แม่ลาว	เล็ก	สพป.เชียงราย เขต 2	6	64.17	47.31	42.08	53.13	51.67

ภาคผนวก ก ผลการทดสอบทางการศึกษาระดับชาติด้านพื้นฐาน (O-NET) ชั้นประถมศึกษาปีที่ 6 ปีการศึกษา 2564

สถานศึกษาในจังหวัดเชียงราย จำแนกรายโรงเรียน

แถว	ชื่อโรงเรียน	อำเภอ ที่ตั้งโรงเรียน	ขนาด โรงเรียน	สังกัด	ผู้เข้าสอบ (คน)	คะแนนเฉลี่ย (รวม)				รวม เฉลี่ย
						ภาษาไทย	คณิต	วิทย์	ภาษาอังกฤษ	
362	ห้วยसानยาววิทยา	แม่ลาว	เล็ก	สพป.เชียงราย เขต 2	10	65.75	40.34	39.75	45.63	47.87
363	อนุบาลจอมหมอกแก้ว	แม่ลาว	เล็ก	สพป.เชียงราย เขต 2	9	62.47	41.07	42.22	54.51	50.07
364	อนุบาลแม่ลาว	แม่ลาว	เล็ก	สพป.เชียงราย เขต 2	12	62.63	44.60	36.88	39.84	45.99
365	เจดีย์หลวงพิทยา	แม่สรวย	เล็ก	สพป.เชียงราย เขต 2	7	64.39	36.84	33.93	51.79	46.74
366	ชุมชนบ้านโป่ง	แม่สรวย	กลาง	สพป.เชียงราย เขต 2	10	48.33	42.94	32.50	34.38	39.54
367	ชุมชนบ้านสันจำปา	แม่สรวย	กลาง	สพป.เชียงราย เขต 2	10	70.85	43.06	48.75	50.31	53.24
368	เซนต์มารีอา แม่สรวย	แม่สรวย	กลาง	สช.เชียงราย	23	48.58	34.00	30.33	33.56	36.62
369	ดอยเวียงวิทยา	แม่สรวย	เล็ก	สพป.เชียงราย เขต 2	10	41.98	35.79	26.75	28.75	33.32
370	ตำรวจตระเวนชายแดนบ้านดอยล้าน	แม่สรวย	เล็ก	ตชด.	2	43.75	42.88	25.00	25.00	34.16
371	ท่าก้อพลับพลาพิทยา	แม่สรวย	กลาง	สพป.เชียงราย เขต 2	20	46.63	36.79	29.00	34.06	36.62
372	บ้านขุนสรวย	แม่สรวย	เล็ก	สพป.เชียงราย เขต 2	13	34.70	22.63	26.15	25.48	27.24
373	บ้านดินดำ	แม่สรวย	เล็ก	สพป.เชียงราย เขต 2	10	54.90	35.73	38.25	35.31	41.05
374	บ้านทุ่งพร้าว (เพ็ญศรีอิตค็อก)	แม่สรวย	เล็ก	สพป.เชียงราย เขต 2	1	32.75	52.63	30.00	15.63	32.75
375	บ้านปางกิว (ศุภสิทธิ์มหาคุณ)	แม่สรวย	เล็ก	สพป.เชียงราย เขต 2	12	33.35	35.34	31.46	31.25	32.85
376	บ้านปางหก	แม่สรวย	เล็ก	สพป.เชียงราย เขต 2	1	41.25	39.63	40.00	31.25	38.03
377	บ้านปางหลวง	แม่สรวย	เล็ก	สพป.เชียงราย เขต 2	6	45.63	36.38	28.75	35.42	36.55
378	บ้านปางอ้อย	แม่สรวย	เล็ก	สพป.เชียงราย เขต 2	4	59.88	42.88	36.88	37.50	44.29
379	บ้านป่าแดด (เวทยาสมิทธิ์)	แม่สรวย	กลาง	สพป.เชียงราย เขต 2	33	55.08	32.77	37.05	35.89	40.20
380	บ้านป่าดิงงาม	แม่สรวย	เล็ก	สพป.เชียงราย เขต 2	8	54.13	37.19	36.25	32.81	40.10

ภาคผนวก ก ผลการทดสอบทางการศึกษาระดับชาตินี้ขั้นพื้นฐาน (O-NET) ชั้นประถมศึกษาปีที่ 6 ปีการศึกษา 2564

สถานศึกษาในจังหวัดเชียงราย จำแนกรายโรงเรียน

แถว	ชื่อโรงเรียน	อำเภอ ที่ตั้งโรงเรียน	ขนาด โรงเรียน	สังกัด	ผู้เข้าสอบ (คน)	คะแนนเฉลี่ย (รวม)				รวม เฉลี่ย
						ภาษาไทย	คณิต	วิทย์	ภาษาอังกฤษ	
381	บ้านป่าถ่อน (วิทยาสมิทธิ์)	แม่สรวย	เล็ก	สพป.เชียงราย เขต 2	6	60.04	46.13	39.17	32.81	44.54
382	บ้านป่าบงท้าวแก่นจันทร์	แม่สรวย	เล็ก	สพป.เชียงราย เขต 2	4	70.81	59.59	46.25	60.16	59.20
383	บ้านป่าเมี่ยงแม่พริก	แม่สรวย	เล็ก	สพป.เชียงราย เขต 2	4	53.50	31.50	30.63	33.59	37.31
384	บ้านโป่งปูเฟือง	แม่สรวย	เล็ก	สพป.เชียงราย เขต 2	2	75.75	42.88	48.75	64.06	57.86
385	บ้านผาแดงหลวง	แม่สรวย	เล็ก	สพป.เชียงราย เขต 2	4	63.31	33.13	21.88	39.84	39.54
386	บ้านม้งกาล่า	แม่สรวย	เล็ก	สพป.เชียงราย เขต 2	10	52.63	31.18	30.75	30.31	36.22
387	บ้านแม่ตาแมว	แม่สรวย	เล็ก	สพป.เชียงราย เขต 2	1	76.75	73.38	32.50	34.38	54.25
388	บ้านแม่พริก (เมืองยศพิทยานุกุล)	แม่สรวย	เล็ก	สพป.เชียงราย เขต 2	8	44.47	40.52	30.94	33.98	37.48
389	บ้านแม่โง่งแย้	แม่สรวย	เล็ก	สพป.เชียงราย เขต 2	4	61.13	34.91	26.88	45.31	42.06
390	บ้านร่องบง	แม่สรวย	เล็ก	สพป.เชียงราย เขต 2	19	68.20	52.14	38.29	51.48	52.53
391	บ้านเลาลี	แม่สรวย	เล็ก	สพป.เชียงราย เขต 2	20	37.08	30.53	27.50	28.28	30.85
392	บ้านวาวี	แม่สรวย	กลาง	สพป.เชียงราย เขต 2	65	40.37	31.47	33.62	27.40	33.22
393	บ้านสันกลาง (ราษฎร์พัฒนา)	แม่สรวย	เล็ก	สพป.เชียงราย เขต 2	7	53.71	38.70	39.29	58.93	47.66
394	บ้านสันก้างปลา	แม่สรวย	เล็ก	สพป.เชียงราย เขต 2	5	44.60	34.43	34.00	34.38	36.85
395	บ้านหนองผำ	แม่สรวย	เล็ก	สพป.เชียงราย เขต 2	3	49.92	44.17	22.50	36.46	38.26
396	บ้านห้วยกล้า	แม่สรวย	เล็ก	สพป.เชียงราย เขต 2	3	50.25	39.63	26.67	33.33	37.47
397	บ้านห้วยไคร้	แม่สรวย	กลาง	สพป.เชียงราย เขต 2	14	43.73	25.70	34.46	28.35	33.06
398	บ้านห้วยน้ำเย็น	แม่สรวย	เล็ก	สพป.เชียงราย เขต 2	11	55.89	36.78	34.09	27.84	38.65
399	บ้านห้วยมะฆาง	แม่สรวย	เล็ก	สพป.เชียงราย เขต 2	14	43.18	31.27	30.89	28.35	33.42

ภาคผนวก ก ผลการทดสอบทางการศึกษาระดับชาติด้านพื้นฐาน (O-NET) ชั้นประถมศึกษาปีที่ 6 ปีการศึกษา 2564

สถานศึกษาในจังหวัดเชียงราย จำแนกรายโรงเรียน

แถว	ชื่อโรงเรียน	อำเภอ ที่ตั้งโรงเรียน	ขนาด โรงเรียน	สังกัด	ผู้เข้าสอบ (คน)	คะแนนเฉลี่ย (รวม)				รวม เฉลี่ย
						ภาษาไทย	คณิต	วิทย์	ภาษาอังกฤษ	
400	บ้านห้วยหมอเต่า	แม่สรวย	เล็ก	สพป.เชียงราย เขต 2	13	63.52	45.77	37.88	35.34	45.63
401	บ้านห้วยฝาย	แม่สรวย	เล็ก	สพป.เชียงราย เขต 2	19	57.26	32.10	36.18	34.38	39.98
402	โป่งกลางน้ำประชาสรรค์	แม่สรวย	เล็ก	สพป.เชียงราย เขต 2	12	43.65	28.95	39.17	25.78	34.39
403	ศรีถ้อยสุนทรราชภัฏวิทยา	แม่สรวย	เล็ก	สพป.เชียงราย เขต 2	11	55.32	36.19	35.91	40.63	42.01
404	ศูนย์การเรียนรู้ตำรวจตระเวนชายแดนอินทรีอาสา(บ้านห้วยน้ำกิน)	แม่สรวย	เล็ก	ตชด.	5	38.35	26.63	30.50	25.00	30.12
405	สิริสันติสุขวิทยา	แม่สรวย	เล็ก	สช.เชียงราย	26	44.92	35.63	31.44	31.73	35.93
406	ห้วยน้ำขุ่นวิทยา	แม่สรวย	กลาง	สพป.เชียงราย เขต 2	65	48.30	35.47	37.15	33.13	38.51
407	อนุบาลแม่สรวย	แม่สรวย	ใหญ่	สพป.เชียงราย เขต 2	34	52.07	40.29	38.24	45.77	44.09
408	อนุบาลแม่สรวย	แม่สรวย	ใหญ่	สพป.เชียงราย เขต 2	34	52.07	40.29	38.24	45.77	44.09
409	เจ้าพ่อหลวงอุปถัมภ์ ๕	แม่สาย	เล็ก	สพป.เชียงราย เขต 3	5	48.55	38.33	32.50	36.25	38.91
410	ชุมชนบ้านไม้ลุงชน มิตรภาพที่ 169	แม่สาย	กลาง	สพป.เชียงราย เขต 3	28	46.17	35.98	30.36	33.15	36.42
411	ดรุณราชภัฏวิทยา	แม่สาย	ใหญ่	สช.เชียงราย	35	55.21	37.13	39.00	49.82	45.29
412	เทศบาล 1 (วัดพรหมวิหาร)	แม่สาย	กลาง	อปท.เชียงราย	14	64.07	41.57	39.82	45.98	47.86
413	บ้านจ้อง	แม่สาย	กลาง	สพป.เชียงราย เขต 3	20	62.10	40.60	36.38	40.94	45.01
414	บ้านด้ายเทพกาญจนาอุปถัมภ์	แม่สาย	กลาง	สพป.เชียงราย เขต 3	24	44.54	35.86	33.85	31.38	36.41
415	บ้านถ้ำ	แม่สาย	เล็ก	สพป.เชียงราย เขต 3	14	58.16	39.76	35.89	43.53	44.34
416	บ้านถ้ำ ตชด.	แม่สาย	เล็ก	สพป.เชียงราย เขต 3	19	48.20	35.86	38.03	31.58	38.42
417	บ้านถ้ำปลา	แม่สาย	เล็ก	สพป.เชียงราย เขต 3	17	43.85	36.22	31.18	29.60	35.21
418	บ้านน้ำจ๋า	แม่สาย	เล็ก	สพป.เชียงราย เขต 3	10	74.73	52.88	47.50	54.38	57.37

ภาคผนวก ก ผลการทดสอบทางการศึกษาระดับชาติด้านพื้นฐาน (O-NET) ชั้นประถมศึกษาปีที่ 6 ปีการศึกษา 2564

สถานศึกษาในจังหวัดเชียงราย จำแนกรายโรงเรียน

แถว	ชื่อโรงเรียน	อำเภอ ที่ตั้งโรงเรียน	ขนาด โรงเรียน	สังกัด	ผู้เข้าสอบ (คน)	คะแนนเฉลี่ย (รวม)				รวม เฉลี่ย
						ภาษาไทย	คณิต	วิทย์	ภาษาอังกฤษ	
419	บ้านปางห้า	แม่สาย	เล็ก	สพป.เชียงราย เขต 3	3	46.08	37.67	40.00	23.96	36.93
420	บ้านป่าแดง	แม่สาย	กลาง	สพป.เชียงราย เขต 3	10	63.60	41.11	48.00	40.00	48.18
421	บ้านป่าแฝสช.ชร.หนองอ้อ	แม่สาย	เล็ก	สพป.เชียงราย เขต 3	11	64.80	46.24	38.18	39.20	47.11
422	บ้านป่ายาง	แม่สาย	กลาง	สพป.เชียงราย เขต 3	25	53.98	41.03	36.00	47.63	44.66
423	บ้านป่าเหมือด	แม่สาย	กลาง	สพป.เชียงราย เขต 3	20	56.06	41.76	32.00	45.16	43.75
424	บ้านโป่ง	แม่สาย	เล็ก	สพป.เชียงราย เขต 3	8	51.16	29.88	30.31	26.17	34.38
425	บ้านผาฮี้	แม่สาย	เล็ก	สพป.เชียงราย เขต 3	15	55.17	45.38	34.17	48.75	45.87
426	บ้านเวียงพาน	แม่สาย	ใหญ่	สพป.เชียงราย เขต 3	27	53.30	41.88	38.70	48.73	45.65
427	บ้านศรีป่าแดง	แม่สาย	เล็ก	สพป.เชียงราย เขต 3	4	79.00	34.75	33.75	32.81	45.08
428	บ้านสันโค้ง	แม่สาย	เล็ก	สพป.เชียงราย เขต 3	12	61.83	42.39	41.88	57.03	50.78
429	บ้านสันถนน	แม่สาย	เล็ก	สพป.เชียงราย เขต 3	12	56.67	39.83	38.75	41.67	44.23
430	บ้านสันทราย	แม่สาย	กลาง	สพป.เชียงราย เขต 3	10	51.80	27.99	38.25	39.38	39.36
431	บ้านสันทราย (ราษฎร์สามัคคี)	แม่สาย	กลาง	สพป.เชียงราย เขต 3	29	49.28	35.00	32.24	34.81	37.83
432	บ้านสันนา	แม่สาย	เล็ก	สพป.เชียงราย เขต 3	4	52.50	34.75	37.50	36.72	40.37
433	บ้านสันบุญเรือง	แม่สาย	เล็ก	สพป.เชียงราย เขต 3	10	57.28	37.03	31.75	47.19	43.31
434	บ้านสันมะนะ	แม่สาย	เล็ก	สพป.เชียงราย เขต 3	5	76.60	56.78	45.50	32.50	52.85
435	บ้านสันหลวง	แม่สาย	เล็ก	สพป.เชียงราย เขต 3	9	49.42	35.29	38.33	41.32	41.09
436	บ้านห้วยไคร้	แม่สาย	กลาง	สพป.เชียงราย เขต 3	35	42.86	35.96	29.86	29.38	34.52
437	บ้านเหมืองแดง	แม่สาย	กลาง	สพป.เชียงราย เขต 3	39	51.94	36.49	35.26	36.94	40.16

ภาคผนวก ก ผลการทดสอบทางการศึกษาระดับชาติด้านพื้นฐาน (O-NET) ชั้นประถมศึกษาปีที่ 6 ปีการศึกษา 2564
สถานศึกษาในจังหวัดเชียงราย จำแนกรายโรงเรียน

แถว	ชื่อโรงเรียน	อำเภอ ที่ตั้งโรงเรียน	ขนาด โรงเรียน	สังกัด	ผู้เข้าสอบ (คน)	คะแนนเฉลี่ย (รวม)				รวม เฉลี่ย
						ภาษาไทย	คณิต	วิทย์	ภาษาอังกฤษ	
438	บ้านเหมืองแดงน้อย	แม่สาย	เล็ก	สพป.เชียงราย เขต 3	4	52.44	42.88	41.88	25.78	40.75
439	บ้านฮ่องแฮ่	แม่สาย	เล็ก	สพป.เชียงราย เขต 3	12	47.23	32.09	25.63	29.17	33.53
440	ปิยะพรพิทยา	แม่สาย	ใหญ่	สช.เชียงราย	39	51.60	39.86	36.73	51.76	44.99
441	เฟื่องฟ้าวิทยา	แม่สาย	เล็ก	สช.เชียงราย	18	42.83	38.28	31.53	34.55	36.80
442	มานิตวิทยา	แม่สาย	ใหญ่	สช.เชียงราย	35	56.24	50.80	40.93	47.50	48.87
443	แม่สายอนันตศาสตร์	แม่สาย	เล็ก	สช.เชียงราย	3	60.25	48.29	45.00	62.50	54.01
444	อนุบาลแม่สาย (สายศิลปศาสตร์)	แม่สาย	ใหญ่	สพป.เชียงราย เขต 3	122	52.95	39.32	38.42	55.05	46.44
445	เอกทวีวิทย์	แม่สาย	กลาง	สช.เชียงราย	10	74.20	69.75	54.75	94.38	73.27
446	ขุนขวากพิทยา	เวียงแก่น	กลาง	สพป.เชียงราย เขต 4	37	50.10	33.86	32.91	26.44	35.83
447	ชนันต์ปิยะอูย	เวียงแก่น	เล็ก	ตชด.	5	58.10	34.43	30.50	36.25	39.82
448	ไตรมิตรวิทยา	เวียงแก่น	เล็ก	สพป.เชียงราย เขต 4	8	32.63	29.88	29.06	23.05	28.66
449	บรรพตวิทยา	เวียงแก่น	กลาง	สพป.เชียงราย เขต 4	7	47.07	43.43	30.00	29.02	37.38
450	บ้านผาแล	เวียงแก่น	เล็ก	สพป.เชียงราย เขต 4	2	42.13	29.88	32.50	15.63	30.04
451	บ้านห้วยลึก	เวียงแก่น	เล็ก	สพป.เชียงราย เขต 4	11	68.66	44.69	45.45	46.59	51.35
452	บ้านห้วยเอียน	เวียงแก่น	เล็ก	สพป.เชียงราย เขต 4	4	55.69	38.31	36.88	38.28	42.29
453	วรรณศรีวิทยา	เวียงแก่น	กลาง	สช.เชียงราย	24	50.25	45.57	34.58	52.34	45.69
454	ศูนย์การเรียนตำรวจตระเวนชายแดนบ้านฟ้าไทยงาม	เวียงแก่น	เล็ก	ตชด.	7	38.93	27.55	33.21	25.00	31.17
455	ศูนย์การเรียนตำรวจตระเวนชายแดนบ้านห้วยกู่	เวียงแก่น	เล็ก	ตชด.	2	38.00	33.44	28.75	31.25	32.86
456	สมถวิลจินตมัยบ้านห้วยแล้ง(ต.ช.ด.อนุสรณ์)	เวียงแก่น	เล็ก	สพป.เชียงราย เขต 4	4	43.38	36.38	41.25	28.91	37.48

ภาคผนวก ก ผลการทดสอบทางการศึกษาระดับชาติด้านพื้นฐาน (O-NET) ชั้นประถมศึกษาปีที่ 6 ปีการศึกษา 2564

สถานศึกษาในจังหวัดเชียงราย จำแนกรายโรงเรียน

แถว	ชื่อโรงเรียน	อำเภอ ที่ตั้งโรงเรียน	ขนาด โรงเรียน	สังกัด	ผู้เข้าสอบ (คน)	คะแนนเฉลี่ย (รวม)				รวม เฉลี่ย
						ภาษาไทย	คณิต	วิทย์	ภาษาอังกฤษ	
457	อนุบาลเวียงแก่น	เวียงแก่น	กลาง	สพป.เชียงราย เขต 4	15	50.45	42.66	42.17	45.00	45.07
458	ดงมะตั้นเนินสยามวิทยา	เวียงชัย	เล็ก	สพป.เชียงราย เขต 1	10	56.33	32.54	38.00	40.94	41.95
459	เทศบาลตำบลเวียงเหนือ (ค่ายเจริญ)	เวียงชัย	เล็ก	อปท.เชียงราย	7	40.11	33.13	29.64	37.95	35.21
460	บ้านจอเจริญ	เวียงชัย	เล็ก	สพป.เชียงราย เขต 1	11	53.45	43.88	33.18	40.63	42.79
461	บ้านช่องลม	เวียงชัย	เล็ก	สพป.เชียงราย เขต 1	3	43.50	41.79	30.00	26.04	35.33
462	บ้านชัยพฤกษ์	เวียงชัย	เล็ก	สพป.เชียงราย เขต 1	5	59.35	47.55	37.00	38.75	45.66
463	บ้านดอน	เวียงชัย	เล็ก	สพป.เชียงราย เขต 1	14	51.93	44.87	31.07	30.58	39.61
464	บ้านดอยงาม	เวียงชัย	เล็ก	สพป.เชียงราย เขต 1	10	64.08	45.01	27.25	40.00	44.09
465	บ้านทุ่งยั้งหัวฝายวิทยา	เวียงชัย	กลาง	สพป.เชียงราย เขต 1	16	58.73	42.51	38.75	38.09	44.52
466	บ้านป่าบง	เวียงชัย	เล็ก	สพป.เชียงราย เขต 1	9	55.47	38.18	36.11	32.29	40.51
467	บ้านเมืองชุม	เวียงชัย	เล็ก	สพป.เชียงราย เขต 1	31	56.14	39.88	35.16	41.13	43.08
468	บ้านเวียงชัย	เวียงชัย	เล็ก	สพป.เชียงราย เขต 1	7	68.61	45.38	37.14	41.96	48.27
469	บ้านเวียงเดิม	เวียงชัย	เล็ก	สพป.เชียงราย เขต 1	9	41.81	34.57	31.67	33.68	35.43
470	บ้านศรีเวียง	เวียงชัย	เล็ก	สพป.เชียงราย เขต 1	5	55.75	36.10	33.00	35.00	39.96
471	บ้านสมานมิตร	เวียงชัย	เล็ก	สพป.เชียงราย เขต 1	2	31.13	33.13	17.50	23.44	26.30
472	บ้านหนองบัวผาบ่ม	เวียงชัย	เล็ก	สพป.เชียงราย เขต 1	8	54.25	31.58	37.81	28.13	37.94
473	วัดจอเจริญสุขุมวาท	เวียงชัย	เล็ก	สช.เชียงราย	2	29.88	23.38	17.50	26.56	24.33
474	เวียงแก้ววิทยา	เวียงชัย	เล็ก	สพป.เชียงราย เขต 1	7	49.04	28.48	31.07	27.68	34.07
475	สิริวัฒนาเชียงราย	เวียงชัย	กลาง	สช.เชียงราย	43	48.52	34.23	35.06	39.10	39.23

ภาคผนวก ก ผลการทดสอบทางการศึกษาระดับชาติด้านพื้นฐาน (O-NET) ชั้นประถมศึกษาปีที่ 6 ปีการศึกษา 2564

สถานศึกษาในจังหวัดเชียงราย จำแนกรายโรงเรียน

แถว	ชื่อโรงเรียน	อำเภอ ที่ตั้งโรงเรียน	ขนาด โรงเรียน	สังกัด	ผู้เข้าสอบ (คน)	คะแนนเฉลี่ย (รวม)				รวม เฉลี่ย
						ภาษาไทย	คณิต	วิทย์	ภาษาอังกฤษ	
476	อนุบาลเวียงชัย	เวียงชัย	เล็ก	สพป.เชียงราย เขต 1	21	55.38	43.03	33.45	37.65	42.38
477	บ้านทุ่งก่อ (ใจประชานุเคราะห์)	เวียงเชียงรุ้ง	เล็ก	สพป.เชียงราย เขต 1	7	41.57	34.14	25.36	34.38	33.86
478	บ้านน้ำตกพัฒนา (นพค.อุปถัมภ์)	เวียงเชียงรุ้ง	เล็ก	สพป.เชียงราย เขต 1	7	61.89	38.79	37.14	34.82	43.16
479	บ้านปางเคียน	เวียงเชียงรุ้ง	เล็ก	สพป.เชียงราย เขต 1	8	56.94	30.69	36.88	27.34	37.96
480	บ้านป่าซาง	เวียงเชียงรุ้ง	เล็ก	สพป.เชียงราย เขต 1	5	64.10	43.65	46.00	56.88	52.66
481	บ้านป่าซางเหนือ	เวียงเชียงรุ้ง	เล็ก	สพป.เชียงราย เขต 1	5	69.35	49.35	40.50	43.13	50.58
482	บ้านโป่ง	เวียงเชียงรุ้ง	เล็ก	สพป.เชียงราย เขต 1	1	74.00	59.13	50.00	40.63	55.94
483	บ้านร่องหวาย	เวียงเชียงรุ้ง	เล็ก	สพป.เชียงราย เขต 1	4	46.81	44.66	35.63	28.91	39.00
484	บ้านห้วยขี้เหล็ก	เวียงเชียงรุ้ง	เล็ก	สพป.เชียงราย เขต 1	12	54.83	37.46	41.25	38.54	43.02
485	บ้านห้วยหมากเอี้ยก	เวียงเชียงรุ้ง	เล็ก	สพป.เชียงราย เขต 1	10	54.28	39.63	34.50	29.06	39.37
486	บ้านห้วยห่างป่าสา	เวียงเชียงรุ้ง	เล็ก	สพป.เชียงราย เขต 1	6	66.42	46.23	37.92	46.88	49.36
487	เวียงเชียงรุ้งวิทยา	เวียงเชียงรุ้ง	เล็ก	สพป.เชียงราย เขต 1	7	59.21	36.93	36.43	32.59	41.29
488	อนุบาลดงมหาวัน	เวียงเชียงรุ้ง	เล็ก	สพป.เชียงราย เขต 1	24	55.78	39.97	40.00	35.29	42.76
489	อนุบาลเวียงเชียงรุ้ง	เวียงเชียงรุ้ง	กลาง	สพป.เชียงราย เขต 1	41	47.38	42.41	43.05	36.05	42.22
490	คริสต์เตียนศึกษาสงเคราะห์นิตใหม่เพื่อชีวิต	เวียงป่าเป้า	กลาง	สช.เชียงราย	39	43.42	34.29	30.58	26.36	33.66
491	ชุมชนบ้านกู่ (ป่าเป้าประชานุเคราะห์)	เวียงป่าเป้า	เล็ก	สพป.เชียงราย เขต 2	13	53.46	33.13	34.81	30.29	37.92
492	ดอยเวียงผาพิทยา	เวียงป่าเป้า	กลาง	สพป.เชียงราย เขต 2	6	66.63	35.29	43.33	28.65	43.48
493	ทุ่งห้าราษฎร์สามัคคีวิทยา	เวียงป่าเป้า	เล็ก	สพป.เชียงราย เขต 2	5	50.90	31.83	30.50	41.88	38.78
494	เทศบาลตำบลเวียงป่าเป้า	เวียงป่าเป้า	เล็ก	อปท.เชียงราย	15	68.83	53.43	44.33	57.50	56.02

ภาคผนวก ก ผลการทดสอบทางการศึกษาระดับชาติด้านพื้นฐาน (O-NET) ชั้นประถมศึกษาปีที่ 6 ปีการศึกษา 2564

สถานศึกษาในจังหวัดเชียงราย จำแนกรายโรงเรียน

แถว	ชื่อโรงเรียน	อำเภอ ที่ตั้งโรงเรียน	ขนาด โรงเรียน	สังกัด	ผู้เข้าสอบ (คน)	คะแนนเฉลี่ย (รวม)				รวม เฉลี่ย
						ภาษาไทย	คณิต	วิทย์	ภาษาอังกฤษ	
495	ไทยรัฐวิทยา 32	เวียงป่าเป้า	เล็ก	สพป.เชียงราย เขต 2	2	71.00	39.63	33.75	39.06	45.86
496	นุชนาถอนุสรณ์	เวียงป่าเป้า	กลาง	สช.เชียงราย	65	53.95	45.98	38.96	45.72	46.15
497	บ้านขุนลาว	เวียงป่าเป้า	เล็ก	สพป.เชียงราย เขต 2	2	71.00	42.88	38.75	70.31	55.74
498	บ้านดงป่าसान	เวียงป่าเป้า	เล็ก	สพป.เชียงราย เขต 2	2	50.63	42.88	37.50	31.25	40.57
499	บ้านเด่นศาลา	เวียงป่าเป้า	เล็ก	สพป.เชียงราย เขต 2	11	61.25	33.24	40.68	34.38	42.39
500	บ้านทุ่งม่าน	เวียงป่าเป้า	เล็ก	สพป.เชียงราย เขต 2	14	59.82	42.50	36.61	36.16	43.77
501	บ้านป่าแะ	เวียงป่าเป้า	เล็ก	สพป.เชียงราย เขต 2	11	49.52	30.17	36.82	40.63	39.29
502	บ้านป่าจั่น	เวียงป่าเป้า	เล็ก	สพป.เชียงราย เขต 2	1	88.75	92.88	40.00	71.88	73.38
503	บ้านป่าตึง	เวียงป่าเป้า	เล็ก	สพป.เชียงราย เขต 2	4	49.19	31.81	23.13	33.59	34.43
504	บ้านป่าสัก	เวียงป่าเป้า	เล็ก	สพป.เชียงราย เขต 2	5	67.60	42.35	45.50	38.13	48.40
505	บ้านโป่งเทวี	เวียงป่าเป้า	เล็ก	สพป.เชียงราย เขต 2	20	46.79	36.08	36.25	34.06	38.30
506	บ้านโป่งนก	เวียงป่าเป้า	เล็ก	สพป.เชียงราย เขต 2	25	38.72	34.19	30.60	31.00	33.63
507	บ้านโป่งเหนือ	เวียงป่าเป้า	เล็ก	สพป.เชียงราย เขต 2	2	62.50	36.38	35.00	39.06	43.24
508	บ้านเมืองน้อย (นิมมานเหมินทร์)	เวียงป่าเป้า	เล็ก	สพป.เชียงราย เขต 2	11	31.80	33.13	26.59	24.43	28.99
509	บ้านแม่ตะละ	เวียงป่าเป้า	เล็ก	สพป.เชียงราย เขต 2	11	45.52	32.06	35.23	28.13	35.24
510	บ้านแม่ปูนหลวง	เวียงป่าเป้า	กลาง	สพป.เชียงราย เขต 2	7	35.21	32.29	33.57	30.80	32.97
511	บ้านลังกา	เวียงป่าเป้า	เล็ก	สพป.เชียงราย เขต 2	9	57.67	39.69	37.50	43.40	44.57
512	บ้านสัน	เวียงป่าเป้า	เล็ก	สพป.เชียงราย เขต 2	9	45.36	34.64	33.89	28.13	35.51
513	บ้านสันมะเค็ด	เวียงป่าเป้า	เล็ก	สพป.เชียงราย เขต 2	8	68.16	53.02	46.56	43.36	52.78

ภาคผนวก ก ผลการทดสอบทางการศึกษาระดับชาตินิยมขั้นพื้นฐาน (O-NET) ชั้นประถมศึกษาปีที่ 6 ปีการศึกษา 2564

สถานศึกษาในจังหวัดเชียงราย จำแนกรายโรงเรียน

แถว	ชื่อโรงเรียน	อำเภอ ที่ตั้งโรงเรียน	ขนาด โรงเรียน	สังกัด	ผู้เข้าสอบ (คน)	คะแนนเฉลี่ย (รวม)				รวม เฉลี่ย
						ภาษาไทย	คณิต	วิทย์	ภาษาอังกฤษ	
514	บ้านสันสลี	เวียงป่าเป้า	เล็ก	สพป.เชียงราย เขต 2	2	62.50	23.38	37.50	26.56	37.49
515	บ้านหนองยาว	เวียงป่าเป้า	เล็ก	สพป.เชียงราย เขต 2	4	46.00	36.53	23.75	26.56	33.21
516	บ้านห้วยม่วง	เวียงป่าเป้า	เล็ก	สพป.เชียงราย เขต 2	3	36.17	22.29	17.50	27.08	25.76
517	บ้านห้วยหินลาดใน	เวียงป่าเป้า	เล็ก	สพป.เชียงราย เขต 2	2	51.38	36.38	22.50	31.25	35.38
518	บ้านฮ่างดำ	เวียงป่าเป้า	เล็ก	สพป.เชียงราย เขต 2	22	57.07	36.76	39.77	35.23	42.21
519	บ้านโฮ้ง	เวียงป่าเป้า	เล็ก	สพป.เชียงราย เขต 2	12	61.25	37.46	32.92	38.54	42.54
520	ปริมสร้อยแยลส์วิทยาลัย เวียงป่าเป้า	เวียงป่าเป้า	กลาง	สช.เชียงราย	15	57.07	49.76	41.17	67.50	53.88
521	ป่าจี่วิทยา	เวียงป่าเป้า	กลาง	สพป.เชียงราย เขต 2	4	65.75	54.41	33.13	41.41	48.68
522	โป่งน้ำร้อนวิทยา	เวียงป่าเป้า	เล็ก	สพป.เชียงราย เขต 2	1	74.00	39.63	47.50	78.13	59.82
523	พิทักษ์เกียรติวิทยา	เวียงป่าเป้า	เล็ก	สช.เชียงราย	6	55.29	38.54	42.50	42.71	44.76
524	เวียงกาหลงวิทยา	เวียงป่าเป้า	เล็ก	สพป.เชียงราย เขต 2	10	60.08	29.23	43.25	35.31	41.97
525	อนุบาลแม่ชะจาน	เวียงป่าเป้า	เล็ก	สพป.เชียงราย เขต 2	29	55.60	37.72	35.69	44.83	43.46
526	อนุบาลเวียงป่าเป้า	เวียงป่าเป้า	กลาง	สพป.เชียงราย เขต 2	46	61.83	43.66	39.18	46.13	47.70

ภาคผนวก ข ผลการทดสอบทางการศึกษาระดับชาติด้านพื้นฐาน (O-NET) ชั้นมัธยมศึกษาปีที่ 3 ปีการศึกษา 2564

สถานศึกษาในจังหวัดเชียงราย จำแนกรายโรงเรียน

แถว	ชื่อโรงเรียน	อำเภอ ที่ตั้งโรงเรียน	ขนาด โรงเรียน	สังกัด	ผู้เข้าสอบ (คน)	คะแนนเฉลี่ย (รวม)				รวม
						ภาษาไทย	คณิต	วิทย์	ภาษาอังกฤษ	เฉลี่ย
1	กฤษณาทวิวิทย์	ขุนตาล	กลาง	สช.เชียงราย	49	50.45	24.83	29.51	33.93	34.68
2	ขุนตาลวิทยาคม	ขุนตาล	เล็ก	สพม.เชียงราย	28	55.57	18.32	30.15	31.03	33.77
3	ชุมชนบ้านต้าตลาด	ขุนตาล	เล็ก	สพป.เชียงราย เขต 4	17	57.10	22.15	30.85	30.15	35.06
4	เทศบาลตำบลป่าตาล	ขุนตาล	กลาง	อปท.เชียงราย	18	49.17	21.44	25.38	25.35	30.34
5	บ้านป่าแดงห้วยหลวง	ขุนตาล	เล็ก	สพป.เชียงราย เขต 4	7	50.93	11.54	33.21	18.75	28.61
6	บ้านพญาพิภักดิ์	ขุนตาล	เล็ก	สพป.เชียงราย เขต 4	5	49.44	16.15	25.30	26.88	29.44
7	ยางหอมวิทยาคม	ขุนตาล	เล็ก	สพม.เชียงราย	15	59.52	21.62	29.23	33.33	35.93
8	วัดป่าตาลใต้	ขุนตาล	เล็ก	พศ.เชียงราย	11	42.79	18.14	29.59	30.11	30.16
9	อนุบาลบ้านพระเนตร(แก้วสุวรรณ)	ขุนตาล	เล็ก	สพป.เชียงราย เขต 4	16	57.58	24.72	33.36	31.45	36.78
10	คริสเตียนแสงประทีป	เชียงของ	กลาง	สช.เชียงราย	43	57.25	19.39	32.17	29.36	34.54
11	ชุมชนสถาน(ราษฎร์ดรุมวิทย์)	เชียงของ	เล็ก	สพป.เชียงราย เขต 4	6	64.15	20.58	36.17	30.73	37.91
12	เชียงของวิทยาคม	เชียงของ	ใหญ่	สพม.เชียงราย	116	54.34	24.09	30.00	28.72	34.29
13	บ้านหุ่ยน้อย	เชียงของ	กลาง	สพป.เชียงราย เขต 4	5	56.49	22.10	28.20	30.00	34.20
14	บ้านเมืองกาญจน์	เชียงของ	กลาง	สพป.เชียงราย เขต 4	9	59.99	29.83	43.00	25.35	39.54
15	บุญเรืองวิทยาคม	เชียงของ	เล็ก	สพม.เชียงราย	29	55.00	23.42	33.11	28.13	34.92
16	ริมโขงวิทยา	เชียงของ	เล็ก	สพป.เชียงราย เขต 4	8	52.22	19.16	29.47	25.78	31.66
17	ลูกรักเชียงของ	เชียงของ	เล็ก	สช.เชียงราย	12	61.09	29.90	29.98	33.33	38.58
18	วัดแก่นเหนือวิทยา	เชียงของ	เล็ก	พศ.เชียงราย	6	40.27	21.38	26.00	23.96	27.90
19	วัดศรีงิ้ววิทยา	เชียงของ	กลาง	พศ.เชียงราย	18	49.11	21.11	30.81	27.78	32.20

ภาคผนวก ข ผลการทดสอบทางการศึกษาระดับชาติด้านพื้นฐาน (O-NET) ชั้นมัธยมศึกษาปีที่ 3 ปีการศึกษา 2564

สถานศึกษาในจังหวัดเชียงราย จำแนกรายโรงเรียน

แถว	ชื่อโรงเรียน	อำเภอ ที่ตั้งโรงเรียน	ขนาด โรงเรียน	สังกัด	ผู้เข้าสอบ (คน)	คะแนนเฉลี่ย (รวม)				รวม
						ภาษาไทย	คณิต	วิทย์	ภาษาอังกฤษ	เฉลี่ย
20	โสภณจรรย์ธรรมวิทยา	เชียงของ	เล็ก	พศ.เชียงราย	33	45.29	20.15	28.87	22.73	29.26
21	ห้วยซ้อวิทยาคม รัชมิ่งคลาภิเษก	เชียงของ	กลาง	สพม.เชียงราย	43	54.50	22.33	32.78	26.24	33.96
22	อนุบาลเชียงของ	เชียงของ	ใหญ่	สพป.เชียงราย เขต 4	104	62.28	27.71	34.30	33.95	39.56
23	ชุมชนบ้านป่าคาแม่เงิน	เชียงแสน	เล็ก	สพป.เชียงราย เขต 3	16	39.01	20.48	26.53	22.46	27.12
24	ชุมชนบ้านป่าสักน้อย	เชียงแสน	เล็ก	สพป.เชียงราย เขต 3	9	62.59	16.89	33.11	23.61	34.05
25	เชียงแสนวิทยาคม	เชียงแสน	ใหญ่	สพม.เชียงราย	88	50.98	21.08	32.13	28.72	33.23
26	บ้านแซววิทยาคม	เชียงแสน	กลาง	สพม.เชียงราย	33	56.74	27.86	33.11	30.87	37.15
27	บ้านเวียงแก้ว	เชียงแสน	เล็ก	สพป.เชียงราย เขต 3	7	52.38	24.79	35.71	31.70	36.15
28	บ้านศรีดอนมูล	เชียงแสน	เล็ก	สพป.เชียงราย เขต 3	7	54.34	21.04	31.29	27.23	33.48
29	บ้านสบรวก	เชียงแสน	เล็ก	สพป.เชียงราย เขต 3	9	40.43	25.86	30.47	29.86	31.66
30	ป่าดิ่งพิทยานุกูล	เชียงแสน	เล็ก	สพป.เชียงราย เขต 3	14	45.53	26.64	26.57	23.44	30.55
31	แม่แอบวิทยาคม	เชียงแสน	กลาง	สพป.เชียงราย เขต 3	8	48.45	22.72	30.25	29.69	32.78
32	ราชประชานุเคราะห์ 15 (เวียงแก้ว)	เชียงแสน	ใหญ่	สพป.เชียงราย เขต 3	43	57.18	21.71	32.47	27.03	34.60
33	วัดไชยสถานวิทยา	เชียงแสน	เล็ก	พศ.เชียงราย	13	39.58	16.44	23.56	27.40	26.75
34	ดอยหลวง รัชมิ่งคลาภิเษก	ดอยหลวง	กลาง	สพม.เชียงราย	28	55.59	23.04	31.20	27.68	34.38
35	บ้านขุนแม่บง (ตชด.)	ดอยหลวง	เล็ก	สพป.เชียงราย เขต 3	6	61.90	26.54	27.46	25.52	35.36
36	บ้านห้วยไร่	ดอยหลวง	เล็ก	สพป.เชียงราย เขต 3	4	49.67	22.56	31.25	24.22	31.93
37	บ้านใหม่พัฒนา	ดอยหลวง	เล็ก	สพป.เชียงราย เขต 3	12	65.47	27.73	29.96	27.08	37.56
38	อนุบาลโชคชัย (บ้านแม่เลียบบแม่บง)	ดอยหลวง	เล็ก	สพป.เชียงราย เขต 3	11	60.82	17.82	29.61	30.68	34.73

ภาคผนวก ข ผลการทดสอบทางการศึกษาระดับชาติด้านพื้นฐาน (O-NET) ชั้นมัธยมศึกษาปีที่ 3 ปีการศึกษา 2564

สถานศึกษาในจังหวัดเชียงราย จำแนกรายโรงเรียน

แถว	ชื่อโรงเรียน	อำเภอ ที่ตั้งโรงเรียน	ขนาด โรงเรียน	สังกัด	ผู้เข้าสอบ (คน)	คะแนนเฉลี่ย (รวม)				รวม
						ภาษาไทย	คณิต	วิทย์	ภาษาอังกฤษ	เฉลี่ย
39	เด็กดีพิทยาคม	เทิง	กลาง	สช.เชียงราย	73	50.66	20.71	30.26	29.15	32.70
40	เทิงวิทยาคม	เทิง	ใหญ่พิเศษ	สพม.เชียงราย	226	57.68	27.22	33.77	33.24	37.98
41	บ้านเกียง (คุรุราษฎร์วิทยา)	เทิง	เล็ก	สพป.เชียงราย เขต 4	10	63.73	21.63	30.90	26.88	35.79
42	บ้านต๋มเหนือ	เทิง	เล็ก	สพป.เชียงราย เขต 4	4	56.50	25.25	30.56	35.94	37.06
43	บ้านราษฎร์ภักดี	เทิง	กลาง	สพป.เชียงราย เขต 4	3	48.96	23.75	32.08	26.04	32.71
44	บ้านห้วยไคร้	เทิง	เล็ก	สพป.เชียงราย เขต 4	4	63.51	24.94	38.00	29.69	39.04
45	ปล้องวิทยาคม	เทิง	กลาง	สพม.เชียงราย	54	57.61	22.74	31.83	25.81	34.50
46	เพียงหลวง 16	เทิง	กลาง	สพป.เชียงราย เขต 4	5	44.67	18.05	28.30	23.75	28.69
47	วัดอามาศย์วิทยา	เทิง	เล็ก	พศ.เชียงราย	30	46.79	18.45	29.64	28.02	30.73
48	สักสันเชียงใหม่วิทยาคม	เทิง	เล็ก	สพป.เชียงราย เขต 4	7	51.63	23.93	28.43	28.57	33.14
49	อนุบาลต๋มเต่า (ไคร้สามัคคีวิทยา)	เทิง	เล็ก	สพป.เชียงราย เขต 4	13	61.21	23.94	32.27	31.49	37.23
50	เทศบาล 2(สามัคคีราษฎร์รังสรรค์)	ป่าแดด	เล็ก	อปท.เชียงราย	34	41.79	17.60	25.87	26.01	27.82
51	บ้านวังผา	ป่าแดด	เล็ก	สพป.เชียงราย เขต 2	9	61.32	22.69	35.89	27.43	36.83
52	ป่าแดดวิทยาคม	ป่าแดด	กลาง	สพม.เชียงราย	51	59.21	21.38	32.52	30.33	35.86
53	พุทธศาสตร์ศึกษา	ป่าแดด	เล็ก	พศ.เชียงราย	6	43.80	19.00	23.92	25.52	28.06
54	โรงช้างวิทยา	ป่าแดด	เล็ก	สพป.เชียงราย เขต 2	8	67.30	35.97	39.00	30.47	43.19
55	ศรีโพธิ์เงินวิทยา	ป่าแดด	เล็ก	สพป.เชียงราย เขต 2	9	61.91	23.89	37.83	32.64	39.07
56	ชุมชนบ้านสบเปา	พญาเม็งราย	กลาง	สพป.เชียงราย เขต 4	30	59.34	21.94	31.17	26.04	34.62
57	พญาเม็งราย	พญาเม็งราย	กลาง	สพม.เชียงราย	26	49.57	20.24	31.15	24.88	31.46

ภาคผนวก ข ผลการทดสอบทางการศึกษาระดับชาติด้านพื้นฐาน (O-NET) ชั้นมัธยมศึกษาปีที่ 3 ปีการศึกษา 2564

สถานศึกษาในจังหวัดเชียงราย จำแนกรายโรงเรียน

แถว	ชื่อโรงเรียน	อำเภอ ที่ตั้งโรงเรียน	ขนาด โรงเรียน	สังกัด	ผู้เข้าสอบ (คน)	คะแนนเฉลี่ย (รวม)				รวม
						ภาษาไทย	คณิต	วิทย์	ภาษาอังกฤษ	เฉลี่ย
58	แม่ตำตาดควันวิทยาคม	พญาเม็งราย	เล็ก	สพม.เชียงราย	40	54.16	19.27	30.88	28.36	33.17
59	แม่หลวงอุปถัมภ์ไทยคีรี	พญาเม็งราย	กลาง	สพป.เชียงราย เขต 4	21	40.14	17.19	27.81	24.11	27.31
60	ไม้ยาวิทยาคม	พญาเม็งราย	เล็ก	สพม.เชียงราย	19	62.23	21.00	32.41	29.11	36.19
61	วัดสันหนองบัววิทยา	พญาเม็งราย	เล็ก	พศ.เชียงราย	13	37.70	15.71	27.75	29.81	27.74
62	ชยาภิวัดนวิทยา	พาน	กลาง	พศ.เชียงราย	8	45.19	17.81	27.31	22.66	28.24
63	ดอยงามวิทยาคม	พาน	เล็ก	สพม.เชียงราย	7	51.58	19.86	34.04	24.11	32.40
64	ทานตะวันวิทยา	พาน	เล็ก	สพป.เชียงราย เขต 2	1	65.65	19.00	13.00	15.63	28.32
65	เทศบาลบ้านเก่า	พาน	กลาง	อปท.เชียงราย	8	65.36	38.47	39.13	33.20	44.04
66	ธารทองวิทยา (ป่ารวก)	พาน	กลาง	สพป.เชียงราย เขต 2	5	68.85	28.50	41.45	38.75	44.39
67	นครวิทยาคม	พาน	เล็ก	สพม.เชียงราย	18	52.94	23.82	29.08	28.99	33.71
68	บ้านโป่งแดง	พาน	เล็ก	สพป.เชียงราย เขต 2	15	59.93	24.80	35.13	27.71	36.89
69	บ้านใหม่ท่าตันเกี๋ยง	พาน	กลาง	สพป.เชียงราย เขต 2	6	57.09	22.17	33.33	25.52	34.53
70	ปู่แกง (อินทราราษฎร์อุปถัมภ์)	พาน	กลาง	สพป.เชียงราย เขต 2	5	70.76	26.40	36.40	35.00	42.14
71	พานพิทยาคม	พาน	ใหญ่	สพม.เชียงราย	223	51.77	23.03	31.10	30.74	34.16
72	พานพิเศษพิทยา	พาน	กลาง	สพม.เชียงราย	8	60.82	20.78	34.59	33.20	37.35
73	แม่อ้อวิทยาคม	พาน	เล็ก	สพม.เชียงราย	7	58.27	23.43	29.93	31.70	35.83
74	ร่องธารวิทยา	พาน	เล็ก	สพป.เชียงราย เขต 2	3	58.08	20.58	39.25	23.96	35.47
75	โรงเรียนองค์การบริหารส่วนตำบล	พาน	เล็ก	อปท.เชียงราย	12	48.04	25.54	27.77	30.99	33.09
76	วัฒนศึกษา	พาน	กลาง	สช.เชียงราย	36	63.66	26.20	31.47	35.59	39.23

ภาคผนวก ข ผลการทดสอบทางการศึกษาระดับชาตินี้พื้นฐาน (O-NET) ชั้นมัธยมศึกษาปีที่ 3 ปีการศึกษา 2564

สถานศึกษาในจังหวัดเชียงราย จำแนกรายโรงเรียน

แถว	ชื่อโรงเรียน	อำเภอ ที่ตั้งโรงเรียน	ขนาด โรงเรียน	สังกัด	ผู้เข้าสอบ (คน)	คะแนนเฉลี่ย (รวม)				รวม
						ภาษาไทย	คณิต	วิทย์	ภาษาอังกฤษ	เฉลี่ย
77	ศิริมาตย์เทวี	พาน	ใหญ่	สช.เชียงราย	123	59.44	25.86	36.80	32.20	38.58
78	สันกลางวิทยา	พาน	เล็ก	สพป.เชียงราย เขต 2	5	56.34	22.80	33.00	33.13	36.32
79	คริสเตียนไพศาลศาสตร์	เมืองเชียงราย	กลาง	สช.เชียงราย	6	56.64	23.75	32.04	23.96	34.10
80	ชุมชนบ้านแม่ข้าวต้มหลวง	เมืองเชียงราย	กลาง	สพป.เชียงราย เขต 1	14	53.90	18.66	33.00	29.46	33.76
81	เชียงรายวิทยาคม	เมืองเชียงราย	ใหญ่พิเศษ	สช.เชียงราย	61	57.90	23.74	34.66	34.89	37.80
82	ดอนชัยวิทยาคม	เมืองเชียงราย	เล็ก	สพม.เชียงราย	24	54.15	15.83	31.17	30.34	32.87
83	ดอยลานพิทยา	เมืองเชียงราย	กลาง	สพป.เชียงราย เขต 1	5	60.78	20.90	33.45	29.38	36.13
84	ตำบองราษฎร์สงเคราะห์	เมืองเชียงราย	ใหญ่พิเศษ	สพม.เชียงราย	417	59.95	26.30	34.56	36.64	39.36
85	เตรียมอุดมศึกษาพัฒนาการ เชียง	เมืองเชียงราย	กลาง	สพม.เชียงราย	67	47.15	20.83	30.19	26.26	31.11
86	เทศบาล 5 เด่นห้า	เมืองเชียงราย	กลาง	อปท.เชียงราย	137	52.97	20.46	30.44	30.36	33.56
87	เทศบาล 6 นครเชียงราย	เมืองเชียงราย	ใหญ่พิเศษ	อปท.เชียงราย	614	62.59	30.30	36.17	43.04	43.03
88	บ้านกนน้อยวิทยา	เมืองเชียงราย	เล็ก	สพป.เชียงราย เขต 1	2	43.77	14.25	28.75	34.38	30.29
89	บ้านจะคือ	เมืองเชียงราย	เล็ก	สพป.เชียงราย เขต 1	7	48.83	16.29	30.89	24.55	30.14
90	บ้านดู่ (สหราษฎร์พัฒนาการ)	เมืองเชียงราย	กลาง	สพป.เชียงราย เขต 1	47	59.62	23.46	35.05	28.86	36.75
91	บ้านปางขอน	เมืองเชียงราย	เล็ก	สพป.เชียงราย เขต 1	7	41.32	20.36	26.68	26.34	28.68
92	บ้านปางคี้ก	เมืองเชียงราย	เล็ก	สพป.เชียงราย เขต 1	3	69.90	21.00	30.50	22.92	36.08
93	บ้านโป่งน้ำร้อน	เมืองเชียงราย	เล็ก	สพป.เชียงราย เขต 1	3	58.81	22.17	22.58	23.96	31.88
94	บ้านแม่ข้าวต้มท่าสุด	เมืองเชียงราย	กลาง	สพป.เชียงราย เขต 1	7	56.74	20.36	31.25	23.66	33.00
95	บ้านรวมมิตร	เมืองเชียงราย	กลาง	สพป.เชียงราย เขต 1	13	37.32	19.73	25.58	19.95	25.65

ภาคผนวก ข ผลการทดสอบทางการศึกษาระดับชาติด้านพื้นฐาน (O-NET) ชั้นมัธยมศึกษาปีที่ 3 ปีการศึกษา 2564

สถานศึกษาในจังหวัดเชียงราย จำแนกรายโรงเรียน

แถว	ชื่อโรงเรียน	อำเภอ ที่ตั้งโรงเรียน	ขนาด โรงเรียน	สังกัด	ผู้เข้าสอบ (คน)	คะแนนเฉลี่ย (รวม)				รวม
						ภาษาไทย	คณิต	วิทย์	ภาษาอังกฤษ	เฉลี่ย
96	บ้านร่องปลาขาว	เมืองเชียงราย	เล็ก	สพป.เชียงราย เขต 1	1	51.81	19.00	39.00	28.13	34.49
97	บ้านโล๊ะป่าตุ้ม	เมืองเชียงราย	เล็ก	สพป.เชียงราย เขต 1	10	50.52	22.80	29.75	25.31	32.10
98	บ้านห้วยชมภู	เมืองเชียงราย	กลาง	สพป.เชียงราย เขต 1	11	54.45	21.16	33.16	25.00	33.44
99	บ้านห้วยแม่เหลี่ยม	เมืองเชียงราย	เล็ก	สพป.เชียงราย เขต 1	6	44.27	18.21	28.79	21.35	28.16
100	บ้านหัวดอย	เมืองเชียงราย	กลาง	สพป.เชียงราย เขต 1	7	58.57	22.39	30.89	32.59	36.11
101	ผาขวางวิทยา	เมืองเชียงราย	กลาง	สพป.เชียงราย เขต 1	14	43.02	21.71	29.30	22.10	29.03
102	พุทธวิงศ์วิทยา	เมืองเชียงราย	เล็ก	พศ.เชียงราย	10	35.28	19.48	27.30	28.13	27.55
103	เม็งรายมหาวิทยาลัยราชภัฏวชิราวุฒ	เมืองเชียงราย	กลาง	สพม.เชียงราย	105	58.50	23.31	31.12	27.98	35.23
104	แม่ม่อนวิทยา	เมืองเชียงราย	เล็ก	สพป.เชียงราย เขต 1	7	30.11	21.04	33.54	28.57	28.32
105	แม่ยาววิทยา	เมืองเชียงราย	กลาง	สพป.เชียงราย เขต 1	10	58.21	22.80	29.73	32.81	35.89
106	วัดฝางหมื่นวิทยา	เมืองเชียงราย	เล็ก	พศ.เชียงราย	9	32.83	15.31	25.92	24.65	24.68
107	วิทยาศาสตร์จุฬาราชวิทยาลัย	เมืองเชียงราย	กลาง	สพม.เชียงราย	72	74.17	67.07	50.79	56.03	62.02
108	สหศาสตร์ศึกษา	เมืองเชียงราย	ใหญ่พิเศษ	สช.เชียงราย	160	44.78	19.25	29.05	26.07	29.79
109	สันติวิทยา	เมืองเชียงราย	กลาง	สช.เชียงราย	15	61.68	31.13	30.80	41.67	41.32
110	สามัคคีวิทยาคม	เมืองเชียงราย	ใหญ่พิเศษ	สพม.เชียงราย	339	70.75	51.79	45.81	55.96	56.08
111	สามัคคีวิทยาคม 2	เมืองเชียงราย	เล็ก	สพม.เชียงราย	35	45.86	20.16	28.73	26.01	30.19
112	ห้วยสักวิทยาคม	เมืองเชียงราย	กลาง	สพม.เชียงราย	63	54.56	21.57	31.59	28.32	34.01
113	องค์การบริหารส่วนจังหวัดเชียงร	เมืองเชียงราย	ใหญ่พิเศษ	อปท.เชียงราย	107	54.19	21.88	31.38	31.69	34.79
114	จันจว้าวิทยาคม	แม่จัน	เล็ก	สพม.เชียงราย	37	52.39	24.36	31.56	26.86	33.79

ภาคผนวก ข ผลการทดสอบทางการศึกษาระดับชาติด้านพื้นฐาน (O-NET) ชั้นมัธยมศึกษาปีที่ 3 ปีการศึกษา 2564

สถานศึกษาในจังหวัดเชียงราย จำแนกรายโรงเรียน

แถว	ชื่อโรงเรียน	อำเภอ ที่ตั้งโรงเรียน	ขนาด โรงเรียน	สังกัด	ผู้เข้าสอบ (คน)	คะแนนเฉลี่ย (รวม)				รวม เฉลี่ย
						ภาษาไทย	คณิต	วิทย์	ภาษาอังกฤษ	
115	ธรรมจาริกอุปถัมภ์ 1	แม่จัน	เล็ก	สพป.เชียงราย เขต 3	15	48.77	22.88	26.20	26.25	31.03
116	นิคมสร้างตนเองสงเคราะห์ชาวเข	แม่จัน	กลาง	สพป.เชียงราย เขต 3	18	50.65	22.04	30.61	25.87	32.29
117	บ้านโป่งน้ำร้อน	แม่จัน	เล็ก	สพป.เชียงราย เขต 3	34	43.70	20.29	29.98	25.18	29.79
118	บ้านแม่คำ (ประชานุเคราะห์)	แม่จัน	กลาง	สพป.เชียงราย เขต 3	63	55.88	23.91	27.63	27.03	33.61
119	บ้านแม่จัน (เชียงแสนประชานุสา	แม่จัน	ใหญ่	สพป.เชียงราย เขต 3	49	49.74	19.97	30.65	27.36	31.93
120	บ้านแม่แพง	แม่จัน	เล็ก	สพป.เชียงราย เขต 3	8	57.24	41.25	39.44	30.86	42.20
121	บ้านแม่ลาก	แม่จัน	เล็ก	สพป.เชียงราย เขต 3	2	77.45	50.63	43.75	35.94	51.94
122	บ้านรวมใจ	แม่จัน	เล็ก	สพป.เชียงราย เขต 3	14	33.89	16.96	26.48	17.63	23.74
123	บ้านร่องก้อ ม่วงคำ	แม่จัน	เล็ก	สพป.เชียงราย เขต 3	12	59.17	22.17	34.83	25.52	35.42
124	บ้านสันติสุข	แม่จัน	กลาง	สพป.เชียงราย เขต 3	23	47.72	20.24	30.36	22.69	30.25
125	บ้านห้วยน้ำราก (ไตรราษฎร์บำรุง	แม่จัน	เล็ก	สพป.เชียงราย เขต 3	8	44.65	21.38	34.66	26.56	31.81
126	บ้านห้วยมะหินฝน	แม่จัน	กลาง	สพป.เชียงราย เขต 3	34	45.61	17.92	28.62	25.00	29.29
127	ผ่านศึกสงเคราะห์ ๒	แม่จัน	เล็ก	สพป.เชียงราย เขต 3	9	51.74	48.03	42.47	32.64	43.72
128	แม่จันวิทยาคม	แม่จัน	ใหญ่พิเศษ	สพม.เชียงราย	127	59.53	26.00	35.23	31.37	38.03
129	วัดแม่คำวิทยา	แม่จัน	เล็ก	พศ.เชียงราย	17	46.73	17.60	29.81	24.45	29.65
130	วัดหมื่นพุทธวิทยา	แม่จัน	เล็ก	พศ.เชียงราย	22	49.02	22.89	32.28	26.70	32.72
131	ศิวิไลพิทยา	แม่จัน	เล็ก	สช.เชียงราย	12	50.15	25.44	28.23	25.00	32.21
132	ศึกษาสงเคราะห์แม่จัน	แม่จัน	กลาง	สศศ.เชียงราย	105	41.38	19.46	28.55	24.43	28.46
133	สันทราย (พรหมณีวิทยา)	แม่จัน	เล็ก	สพป.เชียงราย เขต 3	12	53.04	19.21	30.50	27.08	32.46

ภาคผนวก ข ผลการทดสอบทางการศึกษาระดับชาติด้านพื้นฐาน (O-NET) ชั้นมัธยมศึกษาปีที่ 3 ปีการศึกษา 2564

สถานศึกษาในจังหวัดเชียงราย จำแนกรายโรงเรียน

แถว	ชื่อโรงเรียน	อำเภอ ที่ตั้งโรงเรียน	ขนาด โรงเรียน	สังกัด	ผู้เข้าสอบ (คน)	คะแนนเฉลี่ย (รวม)				รวม
						ภาษาไทย	คณิต	วิทย์	ภาษาอังกฤษ	เฉลี่ย
134	สันสลีหลวง-สันนายาว	แม่จัน	เล็ก	สพป.เชียงราย เขต 3	10	45.19	22.45	26.73	32.81	31.80
135	ชุมชนศึกษา (บ้านแม่สะแลบ)	แม่ฟ้าหลวง	เล็ก	สพป.เชียงราย เขต 3	8	43.62	20.78	29.84	27.73	30.49
136	ดอยแสนใจ (ตชด.อนุสรณ์)	แม่ฟ้าหลวง	กลาง	สพป.เชียงราย เขต 3	16	34.71	20.78	28.63	26.37	27.62
137	ทอท.เฉลิมพระเกียรติฯ	แม่ฟ้าหลวง	เล็ก	ตชด.	32	39.14	19.59	28.66	24.61	28.00
138	บ้านแม่หม้อ	แม่ฟ้าหลวง	กลาง	สพป.เชียงราย เขต 3	26	37.38	16.54	26.83	26.44	26.80
139	บ้านกลาง	แม่ฟ้าหลวง	กลาง	สพป.เชียงราย เขต 3	21	41.81	24.26	37.99	26.93	32.75
140	บ้านจะตี	แม่ฟ้าหลวง	เล็ก	สพป.เชียงราย เขต 3	14	29.29	20.02	29.75	23.44	25.63
141	บ้านเทอดไทย	แม่ฟ้าหลวง	ใหญ่	สพป.เชียงราย เขต 3	129	44.84	21.86	29.80	27.18	30.92
142	บ้านป่าขางนาเงิน	แม่ฟ้าหลวง	เล็ก	สพป.เชียงราย เขต 3	11	40.08	24.41	27.84	26.14	29.62
143	บ้านพญาไพร	แม่ฟ้าหลวง	กลาง	สพป.เชียงราย เขต 3	32	40.17	18.34	28.49	25.39	28.10
144	บ้านมนตรีวิทยา	แม่ฟ้าหลวง	เล็ก	สพป.เชียงราย เขต 3	18	39.75	20.06	29.46	26.74	29.00
145	บ้านห้วยผึ้ง	แม่ฟ้าหลวง	ใหญ่	สพป.เชียงราย เขต 3	57	36.31	18.71	27.07	23.79	26.47
146	บ้านห้วยไร่สามัคคี	แม่ฟ้าหลวง	กลาง	สพป.เชียงราย เขต 3	48	49.40	21.10	30.33	25.85	31.67
147	พญาไพรไตรมิตร	แม่ฟ้าหลวง	เล็ก	สพป.เชียงราย เขต 3	14	39.89	18.32	27.36	27.23	28.20
148	รัฐราษฎร์วิทยา	แม่ฟ้าหลวง	กลาง	สพป.เชียงราย เขต 3	4	63.25	47.69	36.00	54.69	50.41
149	สันติคีรีวิทยาคม	แม่ฟ้าหลวง	กลาง	สพม.เชียงราย	134	43.91	20.20	26.63	25.49	29.06
150	สามัคคีพัฒนา	แม่ฟ้าหลวง	กลาง	สพป.เชียงราย เขต 3	27	39.78	17.77	28.95	28.24	28.69
151	อนุบาลแม่ฟ้าหลวง	แม่ฟ้าหลวง	เล็ก	สพป.เชียงราย เขต 3	11	51.02	21.27	24.75	22.73	29.94
152	ชุมชนบ้านปากอ่ดำ	แม่ลาว	เล็ก	สพป.เชียงราย เขต 2	9	49.78	15.83	29.11	24.31	29.76

ภาคผนวก ข ผลการทดสอบทางการศึกษาระดับชาติด้านพื้นฐาน (O-NET) ชั้นมัธยมศึกษาปีที่ 3 ปีการศึกษา 2564

สถานศึกษาในจังหวัดเชียงราย จำแนกรายโรงเรียน

แถว	ชื่อโรงเรียน	อำเภอ ที่ตั้งโรงเรียน	ขนาด โรงเรียน	สังกัด	ผู้เข้าสอบ (คน)	คะแนนเฉลี่ย (รวม)				รวม
						ภาษาไทย	คณิต	วิทย์	ภาษาอังกฤษ	เฉลี่ย
153	เทศบาล 1 (ปากอ่ดำ)	แม่ลาว	กลาง	อปท.เชียงราย	19	57.18	20.25	32.93	27.63	34.50
154	บัวสลีวิทยา	แม่ลาว	เล็ก	สพป.เชียงราย เขต 2	2	61.70	23.75	32.13	29.69	36.82
155	บุญเรืองวิทยา	แม่ลาว	เล็ก	พศ.เชียงราย	5	45.73	15.20	31.40	27.50	29.96
156	แม่ลาววิทยาคม	แม่ลาว	กลาง	สพม.เชียงราย	67	52.90	24.02	31.75	30.13	34.70
157	ชุมชนบ้านโป่ง	แม่สรวย	กลาง	สพป.เชียงราย เขต 2	18	46.02	23.82	29.35	30.73	32.48
158	ชุมชนบ้านสันจำปา	แม่สรวย	กลาง	สพป.เชียงราย เขต 2	11	62.26	20.73	30.82	32.67	36.62
159	เซนต์มารีอา แม่สรวย	แม่สรวย	กลาง	สข.เชียงราย	14	58.96	22.57	30.70	37.28	37.38
160	ท่าก้อพลับพลาพิทยาศาสตร์	แม่สรวย	กลาง	สพป.เชียงราย เขต 2	30	49.92	24.47	34.22	23.23	32.96
161	บ้านป่าแดด (เวทยาสมิทธิ)	แม่สรวย	กลาง	สพป.เชียงราย เขต 2	20	53.21	18.29	26.96	27.97	31.61
162	บ้านห้วยไคร้	แม่สรวย	กลาง	สพป.เชียงราย เขต 2	21	48.79	21.04	31.98	23.96	31.44
163	บ้านห้วยน้ำเย็น	แม่สรวย	เล็ก	สพป.เชียงราย เขต 2	15	57.87	23.20	31.82	28.75	35.41
164	โป่งกลางน้ำประชาสรรค์	แม่สรวย	เล็ก	สพป.เชียงราย เขต 2	8	46.70	21.38	26.59	22.27	29.24
165	แม่สรวยวิทยาคม	แม่สรวย	กลาง	สพม.เชียงราย	47	54.64	22.47	31.78	27.93	34.21
166	วัดเจดีย์หลวงวิทยา	แม่สรวย	เล็ก	พศ.เชียงราย	11	46.58	19.86	32.61	23.86	30.73
167	วาวิวิทยาคม	แม่สรวย	กลาง	สพม.เชียงราย	25	47.75	20.76	30.71	31.13	32.59
168	ห้วยน้ำขุ่นวิทยา	แม่สรวย	กลาง	สพป.เชียงราย เขต 2	29	54.17	26.83	29.92	30.17	35.27
169	ตรุณราชภรณ์วิทยา	แม่สาย	ใหญ่	สข.เชียงราย	6	56.32	23.38	38.54	35.94	38.55
170	บ้านด้ายเทพกาญจนาอุปถัมภ์	แม่สาย	กลาง	สพป.เชียงราย เขต 3	48	48.84	21.53	30.36	24.93	31.42
171	บ้านปางห้า	แม่สาย	เล็ก	สพป.เชียงราย เขต 3	5	56.03	14.25	30.00	23.75	31.01

ภาคผนวก ข ผลการทดสอบทางการศึกษาระดับชาติด้านพื้นฐาน (O-NET) ชั้นมัธยมศึกษาปีที่ 3 ปีการศึกษา 2564

สถานศึกษาในจังหวัดเชียงราย จำแนกรายโรงเรียน

แถว	ชื่อโรงเรียน	อำเภอ ที่ตั้งโรงเรียน	ขนาด โรงเรียน	สังกัด	ผู้เข้าสอบ (คน)	คะแนนเฉลี่ย (รวม)				รวม
						ภาษาไทย	คณิต	วิทย์	ภาษาอังกฤษ	เฉลี่ย
172	บ้านป่าแดง	แม่สาย	กลาง	สพป.เชียงราย เขต 3	18	58.30	26.46	28.38	31.08	36.06
173	บ้านป่ายาง	แม่สาย	กลาง	สพป.เชียงราย เขต 3	20	49.62	22.69	33.99	26.41	33.18
174	บ้านป่าเหมือด	แม่สาย	กลาง	สพป.เชียงราย เขต 3	16	62.05	24.72	30.77	31.05	37.15
175	บ้านเวียงพาน	แม่สาย	ใหญ่	สพป.เชียงราย เขต 3	22	58.63	25.17	31.72	30.40	36.48
176	บ้านสันถนน	แม่สาย	เล็ก	สพป.เชียงราย เขต 3	15	65.86	32.57	33.73	37.29	42.36
177	บ้านสันทราย	แม่สาย	กลาง	สพป.เชียงราย เขต 3	18	56.73	25.01	31.74	29.51	35.75
178	บ้านสันหลวง	แม่สาย	เล็ก	สพป.เชียงราย เขต 3	12	50.00	21.38	30.73	25.52	31.91
179	บ้านห้วยไคร้	แม่สาย	กลาง	สพป.เชียงราย เขต 3	61	53.30	19.74	28.86	29.30	32.80
180	ปิยะพรพิทยา	แม่สาย	ใหญ่	สข.เชียงราย	19	49.58	26.14	32.51	31.09	34.83
181	แม่สายประสิทธิ์ศาสตร์	แม่สาย	ใหญ่พิเศษ	สพม.เชียงราย	85	64.97	28.55	35.37	36.80	41.42
182	วัดถ้ำปลาวิทยาคม	แม่สาย	เล็ก	สพม.เชียงราย	18	53.99	26.00	32.50	26.22	34.68
183	วัดวิเชตรมณี	แม่สาย	เล็ก	พศ.เชียงราย	5	54.97	27.10	28.50	25.00	33.89
184	ขุนขวากพิทยา	เวียงแก่น	กลาง	สพป.เชียงราย เขต 4	44	45.78	20.35	29.08	25.21	30.11
185	ไตรมิตรวิทยา	เวียงแก่น	เล็ก	สพป.เชียงราย เขต 4	5	51.42	16.15	30.20	26.88	31.16
186	บ้านห้วยลึก	เวียงแก่น	เล็ก	สพป.เชียงราย เขต 4	11	50.44	17.07	27.52	27.27	30.58
187	เวียงแก่นวิทยา	เวียงแก่น	เล็ก	พศ.เชียงราย	20	37.44	15.44	25.93	26.09	26.23
188	เวียงแก่นวิทยาคม	เวียงแก่น	กลาง	สพม.เชียงราย	93	47.50	19.91	28.56	27.25	30.81
189	ดอนศิลาผางามวิทยาคม	เวียงชัย	เล็ก	สพม.เชียงราย	17	56.86	22.43	28.19	22.61	32.52
190	บ้านดอน	เวียงชัย	เล็ก	สพป.เชียงราย เขต 1	9	62.70	26.39	31.94	25.00	36.51

ภาคผนวก ข ผลการทดสอบทางการศึกษาระดับชาติด้านพื้นฐาน (O-NET) ชั้นมัธยมศึกษาปีที่ 3 ปีการศึกษา 2564

สถานศึกษาในจังหวัดเชียงราย จำแนกรายโรงเรียน

แถว	ชื่อโรงเรียน	อำเภอ ที่ตั้งโรงเรียน	ขนาด โรงเรียน	สังกัด	ผู้เข้าสอบ (คน)	คะแนนเฉลี่ย (รวม)				รวม
						ภาษาไทย	คณิต	วิทย์	ภาษาอังกฤษ	เฉลี่ย
191	บ้านทุ่งยั้งหัวฝายวิทยา	เวียงชัย	กลาง	สพป.เชียงราย เขต 1	6	65.07	25.33	31.58	31.77	38.44
192	บ้านเวียงเดิม	เวียงชัย	เล็ก	สพป.เชียงราย เขต 1	5	61.76	28.05	39.40	31.88	40.27
193	วัดจอบเจริญสุขุมวาท	เวียงชัย	เล็ก	สข.เชียงราย	2	44.76	19.63	32.13	26.56	30.77
194	เวียงแก้ววิทยา	เวียงชัย	เล็ก	สพป.เชียงราย เขต 1	7	48.17	19.18	36.11	26.34	32.45
195	เวียงชัยพิทยา	เวียงชัย	เล็ก	พศ.เชียงราย	7	39.56	19.68	29.61	29.02	29.47
196	เวียงชัยวิทยาคม	เวียงชัย	เล็ก	สพม.เชียงราย	9	47.59	15.83	26.86	25.69	28.99
197	บ้านปงเคียน	เวียงเชียงรุ้ง	เล็ก	สพป.เชียงราย เขต 1	13	49.69	24.12	26.40	24.04	31.06
198	บ้านป่าซาง	เวียงเชียงรุ้ง	เล็ก	สพป.เชียงราย เขต 1	2	51.67	21.38	37.38	31.25	35.42
199	บ้านห้วยหมากเอือก	เวียงเชียงรุ้ง	เล็ก	สพป.เชียงราย เขต 1	11	61.11	27.11	36.14	33.81	39.54
200	วัดดงชัยพิทยา	เวียงเชียงรุ้ง	เล็ก	พศ.เชียงราย	18	40.00	17.42	24.33	26.91	27.17
201	เวียงเชียงรุ้งวิทยา	เวียงเชียงรุ้ง	เล็ก	สพป.เชียงราย เขต 1	5	46.09	19.95	27.25	24.38	29.42
202	เวียงเชียงรุ้งวิทยาคม	เวียงเชียงรุ้ง	กลาง	สพม.เชียงราย	60	52.17	23.55	29.75	28.07	33.39
203	ดอยเวียงผาพิทยา	เวียงป่าเป้า	กลาง	สพป.เชียงราย เขต 2	6	70.05	17.42	35.75	31.77	38.75
204	ทุ่งห้าราษฎร์สามัคคีวิทยา	เวียงป่าเป้า	เล็ก	สพป.เชียงราย เขต 2	2	68.72	35.63	40.13	43.75	47.06
205	ไทยรัฐวิทยา 32	เวียงป่าเป้า	เล็ก	สพป.เชียงราย เขต 2	1	69.72	53.50	32.25	18.75	43.56
206	นุชนาถอนุสรณ์	เวียงป่าเป้า	กลาง	สข.เชียงราย	49	55.39	24.68	33.15	32.46	36.42
207	บ้านทุ่งม่าน	เวียงป่าเป้า	เล็ก	สพป.เชียงราย เขต 2	13	55.99	20.83	28.75	27.64	33.30
208	บ้านปางอ้ายห้วยชมภู	เวียงป่าเป้า	กลาง	สพป.เชียงราย เขต 2	5	72.45	33.50	31.90	44.38	45.56
209	บ้านโป่งเทวี	เวียงป่าเป้า	เล็ก	สพป.เชียงราย เขต 2	6	49.57	24.54	33.75	22.40	32.57

ภาคผนวก ข ผลการทดสอบทางการศึกษาระดับชาติด้านพื้นฐาน (O-NET) ชั้นมัธยมศึกษาปีที่ 3 ปีการศึกษา 2564

สถานศึกษาในจังหวัดเชียงราย จำแนกรายโรงเรียน

แถว	ชื่อโรงเรียน	อำเภอ ที่ตั้งโรงเรียน	ขนาด โรงเรียน	สังกัด	ผู้เข้าสอบ (คน)	คะแนนเฉลี่ย (รวม)				รวม
						ภาษาไทย	คณิต	วิทย์	ภาษาอังกฤษ	เฉลี่ย
210	บ้านโป่งนก	เวียงป่าเป้า	เล็ก	สพป.เชียงราย เขต 2	1	61.00	19.00	26.00	21.88	31.97
211	บ้านโป่งเหนือ	เวียงป่าเป้า	เล็ก	สพป.เชียงราย เขต 2	3	66.16	25.33	39.00	37.50	42.00
212	บ้านแม่ตะละ	เวียงป่าเป้า	เล็ก	สพป.เชียงราย เขต 2	8	40.56	22.56	28.66	29.69	30.37
213	บ้านแม่ปุนหลวง	เวียงป่าเป้า	กลาง	สพป.เชียงราย เขต 2	8	34.47	17.22	23.94	25.00	25.16
214	บ้านโฮ้ง	เวียงป่าเป้า	เล็ก	สพป.เชียงราย เขต 2	4	50.18	16.63	25.31	28.91	30.26
215	ปริมินทร์รอยแยลส์วิทยาลัย เวียงป่า	เวียงป่าเป้า	กลาง	สช.เชียงราย	13	55.45	29.44	35.58	27.40	36.97
216	ป่าจี่วิทยา	เวียงป่าเป้า	กลาง	สพป.เชียงราย เขต 2	5	62.73	27.80	35.20	40.00	41.43
217	โป่งน้ำร้อนวิทยา	เวียงป่าเป้า	เล็ก	สพป.เชียงราย เขต 2	5	75.82	43.75	38.70	50.63	52.23
218	แม่เจดีย์วิทยาคม	เวียงป่าเป้า	กลาง	สพม.เชียงราย	70	52.34	24.61	30.10	31.21	34.57
219	วัดป่าจี่ปริยัติศึกษา	เวียงป่าเป้า	เล็ก	พศ.เชียงราย	5	41.61	20.90	32.85	24.38	29.94
220	วัดหนองบัวพิทยา	เวียงป่าเป้า	เล็ก	พศ.เชียงราย	8	41.06	18.41	27.00	31.25	29.43
221	เวียงกาหลงวิทยา	เวียงป่าเป้า	เล็ก	สพป.เชียงราย เขต 2	7	54.85	16.96	23.93	29.46	31.30
222	เวียงป่าเป้าวิทยาคม	เวียงป่าเป้า	ใหญ่	สพม.เชียงราย	80	61.41	25.35	32.99	30.74	37.62

ภาคผนวก ค ผลการทดสอบทางการศึกษาระดับชาติด้านพื้นฐาน (O-NET) ชั้นมัธยมศึกษาปีที่ 6 ปีการศึกษา 2564

สถานศึกษาในจังหวัดเชียงราย จำแนกรายโรงเรียน

แถว	ชื่อโรงเรียน	อำเภอที่ตั้ง	ขนาดโรงเรียน	สังกัด	ผู้เข้าสอบ (คน)	คะแนนเฉลี่ย (รวม)					รวมเฉลี่ย
						ภาษาไทย	สังคมศึกษา	คณิต	วิทย์	ภาษาอังกฤษ	
1	ขุนตาลวิทยาคม	ขุนตาล	เล็ก	สพม.เชียงราย	20	53.37	37.86	27.94	34.24	23.66	35.41
2	ยางฮ่อมวิทยาคม	ขุนตาล	เล็ก	สพม.เชียงราย	9	42.97	35.47	18.19	27.40	20.14	28.83
3	เชียงของวิทยาคม	เชียงของ	ใหญ่	สพม.เชียงราย	164	48.90	37.63	18.35	30.04	25.37	32.06
4	บุญเรืองวิทยาคม	เชียงของ	เล็ก	สพม.เชียงราย	33	46.42	35.90	18.79	27.86	20.19	29.83
5	ลูกรักเชียงของ	เชียงของ	เล็ก	สช.เชียงราย	9	50.99	35.69	20.69	28.56	29.73	33.13
6	วัดแก่นเหนือวิทยา	เชียงของ	เล็ก	พศ.เชียงราย กลุ่ม 6	6	40.40	33.54	20.00	23.97	19.38	27.46
7	วัดศรีใต้วิทยา	เชียงของ	กลาง	พศ.เชียงราย กลุ่ม 6	10	38.53	29.20	17.00	25.94	20.63	26.26
8	โสภณจริยธรรมวิทยา	เชียงของ	เล็ก	พศ.เชียงราย กลุ่ม 6	17	37.54	32.50	16.40	26.41	21.20	26.81
9	ห้วยซ้อวิทยาคม ร่มมิ่งคลาภิเษก	เชียงของ	กลาง	สพม.เชียงราย	46	48.89	37.57	23.89	30.07	22.28	32.54
10	เชียงแสนวิทยาคม	เชียงแสน	ใหญ่	สพม.เชียงราย	132	48.70	35.80	17.85	28.38	24.94	31.13
11	บ้านแซววิทยาคม	เชียงแสน	กลาง	สพม.เชียงราย	41	49.21	37.72	19.15	25.91	24.38	31.27
12	ราชประชานุเคราะห์ 15 (เวียงเก่าแสนภูวิทยา)	เชียงแสน	ใหญ่	สพป.เชียงราย เขต 3	176	43.82	34.79	17.46	25.59	20.99	28.53
13	วัดไชยสถานวิทยา	เชียงแสน	เล็ก	พศ.เชียงราย กลุ่ม 6	4	51.30	40.00	15.00	25.40	19.19	30.18
14	ดอยหลวง ร่มมิ่งคลาภิเษก	ดอยหลวง	กลาง	สพม.เชียงราย	42	51.17	39.67	19.20	31.16	21.56	32.55
15	เด็กดีพิทยาคม	เทิง	กลาง	สช.เชียงราย	16	48.37	37.95	21.72	30.74	22.62	32.28
16	เทิงวิทยาคม	เทิง	ใหญ่พิเศษ	สพม.เชียงราย	213	52.29	39.85	23.68	31.79	27.84	35.09
17	ปล้องวิทยาคม	เทิง	กลาง	สพม.เชียงราย	66	46.12	38.11	21.69	29.33	22.51	31.55
18	ป่าแดดวิทยาคม	ป่าแดด	กลาง	สพม.เชียงราย	53	50.70	38.51	20.09	30.41	25.28	33.00

ภาคผนวก ค ผลการทดสอบทางการศึกษาระดับชาติขั้นพื้นฐาน (O-NET) ชั้นมัธยมศึกษาปีที่ 6 ปีการศึกษา 2564

สถานศึกษาในจังหวัดเชียงราย จำแนกรายโรงเรียน

แถว	ชื่อโรงเรียน	อำเภอที่ตั้ง	ขนาดโรงเรียน	สังกัด	ผู้เข้าสอบ (คน)	คะแนนเฉลี่ย (รวม)					รวม เฉลี่ย
						ภาษาไทย	สังคมศึกษา	คณิต	วิทย์	ภาษาอังกฤษ	
19	พญาเม็งราย	พญาเม็งราย	กลาง	สพม.เชียงราย	65	42.32	34.78	19.27	27.28	21.78	29.09
20	แม่ตำตาดควันวิทยาคม	พญาเม็งราย	เล็ก	สพม.เชียงราย	30	49.28	37.38	25.25	30.03	24.41	33.27
21	ไม้ย้าวิทยาคม	พญาเม็งราย	เล็ก	สพม.เชียงราย	18	58.12	40.44	26.94	34.36	21.60	36.29
22	วัดสันหนองบัววิทยา	พญาเม็งราย	เล็ก	พศ.เชียงราย กลุ่ม 6	12	42.28	37.42	18.13	27.94	18.86	28.93
23	ชยาภิวฒน์วิทยา	พาน	กลาง	พศ.เชียงราย กลุ่ม 6	13	40.32	31.58	18.46	23.14	18.57	26.41
24	ดอยงามวิทยาคม	พาน	เล็ก	สพม.เชียงราย	11	41.50	31.02	13.30	28.11	20.47	26.88
25	พานพิทยาคม	พาน	ใหญ่	สพม.เชียงราย	267	48.60	37.97	20.57	29.34	24.69	32.23
26	พานพิเศษพิทยา	พาน	กลาง	สพม.เชียงราย	38	41.00	34.52	16.15	26.58	21.43	27.94
27	แม่อ้อวิทยาคม	พาน	เล็ก	สพม.เชียงราย	16	49.24	36.78	22.19	29.53	24.81	32.51
28	เชียงรายวิทยาคม	เมืองเชียงราย	ใหญ่พิเศษ	สช.เชียงราย	47	51.01	38.29	22.74	28.56	28.95	33.91
29	ดอนชัยวิทยาคม	เมืองเชียงราย	เล็ก	สพม.เชียงราย	22	43.55	36.67	14.72	26.04	21.57	28.51
30	ดำรงราษฎร์สงเคราะห์	เมืองเชียงราย	ใหญ่พิเศษ	สพม.เชียงราย	204	56.22	42.45	28.76	32.34	37.37	39.43
31	เทศบาล 5 เด่นห้า	เมืองเชียงราย	กลาง	อปท.เชียงราย	47	49.09	37.75	20.03	28.34	28.76	32.79
32	เทศบาล 6 นครเชียงราย	เมืองเชียงราย	ใหญ่พิเศษ	อปท.เชียงราย	131	60.79	42.93	35.99	35.86	41.46	43.41
33	พุทธวิชงค์วิทยา	เมืองเชียงราย	เล็ก	พศ.เชียงราย กลุ่ม 6	18	43.77	35.08	14.79	26.27	18.94	27.77
34	เม็งรายมหาราชวิทยาคม	เมืองเชียงราย	กลาง	สพม.เชียงราย	59	47.40	39.17	20.02	28.94	27.36	32.58
35	วัดฝางหมื่นวิทยา	เมืองเชียงราย	เล็ก	พศ.เชียงราย กลุ่ม 6	6	35.38	33.38	10.63	28.30	16.12	24.76
36	วิทยาศาสตร์จุฬารามราชวิทยาลัย	เมืองเชียงราย	กลาง	สพม.เชียงราย	141	63.00	45.94	44.07	41.15	47.38	48.31

ภาคผนวก ค ผลการทดสอบทางการศึกษาระดับชาติด้านพื้นฐาน (O-NET) ชั้นมัธยมศึกษาปีที่ 6 ปีการศึกษา 2564

สถานศึกษาในจังหวัดเชียงราย จำแนกรายโรงเรียน

แถว	ชื่อโรงเรียน	อำเภอที่ตั้ง	ขนาดโรงเรียน	สังกัด	ผู้เข้าสอบ (คน)	คะแนนเฉลี่ย (รวม)					รวมเฉลี่ย
						ภาษาไทย	สังคมศึกษา	คณิต	วิทย์	ภาษาอังกฤษ	
37	สหศาสตร์ศึกษา	เมืองเชียงราย	ใหญ่พิเศษ	สช.เชียงราย	125	39.41	33.63	14.70	25.55	22.71	27.20
38	สันติวิทยา	เมืองเชียงราย	กลาง	สช.เชียงราย	20	45.35	35.35	18.31	26.57	28.82	30.88
39	สามัคคีวิทยาคม	เมืองเชียงราย	ใหญ่พิเศษ	สพม.เชียงราย	182	62.38	45.66	42.89	39.34	52.28	48.51
40	สามัคคีวิทยาคม 2	เมืองเชียงราย	เล็ก	สพม.เชียงราย	16	42.51	35.83	15.86	24.63	18.16	27.40
41	ห้วยสักวิทยาคม	เมืองเชียงราย	กลาง	สพม.เชียงราย	46	46.31	37.80	18.72	30.33	24.15	31.46
42	องค์การบริหารส่วนจังหวัดเชียงราย	เมืองเชียงราย	ใหญ่พิเศษ	อปท.เชียงราย	30	48.35	35.86	17.83	30.16	26.72	31.78
43	จันจว้าวิทยาคม	แม่จัน	เล็ก	สพม.เชียงราย	31	38.88	32.08	17.18	26.01	20.35	26.90
44	แม่จันวิทยาคม	แม่จัน	ใหญ่พิเศษ	สพม.เชียงราย	248	49.75	37.64	20.85	31.75	24.68	32.93
45	วัดแม่คำวิทยา	แม่จัน	เล็ก	พศ.เชียงราย กลุ่ม 6	9	39.38	31.39	14.58	27.04	16.32	25.74
46	วัดหมื่นพุทธวิทยา	แม่จัน	เล็ก	พศ.เชียงราย กลุ่ม 13	11	44.85	36.50	17.05	25.05	20.93	28.88
47	ศึกษาสงเคราะห์แม่จัน	แม่จัน	กลาง	สศศ.เชียงราย	61	39.41	34.56	15.98	26.29	19.70	27.19
48	บ้านเทอดไทย	แม่ฟ้าหลวง	ใหญ่	สพป.เชียงราย เขต 3	74	39.18	32.49	14.85	27.05	20.20	26.75
49	บ้านห้วยผึ้ง	แม่ฟ้าหลวง	ใหญ่	สพป.เชียงราย เขต 3	45	30.45	28.27	14.61	23.96	20.34	23.53
50	บ้านห้วยไร่สามัคคี	แม่ฟ้าหลวง	กลาง	สพป.เชียงราย เขต 3	26	39.39	33.10	16.49	28.60	18.90	27.30
51	สันติคีรีวิทยาคม	แม่ฟ้าหลวง	กลาง	สพม.เชียงราย	110	41.16	32.40	16.75	24.02	21.37	27.14
52	บุญเรืองวิทยา	แม่ลาว	เล็ก	พศ.เชียงราย กลุ่ม 6	6	34.85	30.50	15.00	24.83	21.12	25.26
53	แม่ลาววิทยาคม	แม่ลาว	กลาง	สพม.เชียงราย	59	49.68	38.09	22.18	30.98	24.61	33.11
54	แม่สรวยวิทยาคม	แม่สรวย	กลาง	สพม.เชียงราย	71	46.03	39.00	19.01	27.13	23.15	30.86

ภาคผนวก ค ผลการทดสอบทางการศึกษาระดับชาติขั้นพื้นฐาน (O-NET) ชั้นมัธยมศึกษาปีที่ 6 ปีการศึกษา 2564

สถานศึกษาในจังหวัดเชียงราย จำแนกรายโรงเรียน

แถว	ชื่อโรงเรียน	อำเภอที่ตั้ง	ขนาดโรงเรียน	สังกัด	ผู้เข้าสอบ (คน)	คะแนนเฉลี่ย (รวม)					รวมเฉลี่ย
						ภาษาไทย	สังคมศึกษา	คณิต	วิทย์	ภาษาอังกฤษ	
55	วัดเจดีย์หลวงวิทยา	แม่สรวย	เล็ก	พศ.เชียงราย กลุ่ม 6	10	44.38	31.80	12.75	20.38	19.79	25.82
56	วาวิวิทยาคม	แม่สรวย	กลาง	สพม.เชียงราย	103	42.16	33.31	17.38	26.00	25.37	28.84
57	บ้านด้ายเทพกาญจนอุปถัมภ์	แม่สาย	กลาง	สพป.เชียงราย เขต 3	25	42.73	33.81	15.75	26.68	20.64	27.92
58	แม่สายประสิทธิ์ศาสตร์	แม่สาย	ใหญ่พิเศษ	สพม.เชียงราย	112	54.53	40.14	25.94	31.86	30.92	36.68
59	วัดถ้ำปลาวิทยาคม	แม่สาย	เล็ก	สพม.เชียงราย	8	55.01	38.69	20.63	32.88	24.58	34.36
60	เวียงแก่นวิทยาคม	เวียงแก่น	กลาง	สพม.เชียงราย	117	44.10	36.40	17.50	26.15	21.69	29.17
61	ดอนศิลาผางามวิทยาคม	เวียงชัย	เล็ก	สพม.เชียงราย	19	48.21	37.43	20.66	27.31	22.01	31.12
62	เวียงชัยพิทยา	เวียงชัย	เล็ก	พศ.เชียงราย กลุ่ม 6	6	36.75	35.00	18.13	23.47	18.65	26.40
63	เวียงชัยวิทยาคม	เวียงชัย	เล็ก	สพม.เชียงราย	10	46.94	39.90	30.00	32.47	30.06	35.87
64	วัดดงชัยพิทยา	เวียงเชียงรุ้ง	เล็ก	พศ.เชียงราย กลุ่ม 6	4	29.93	26.81	15.94	23.40	21.31	23.48
65	เวียงเชียงรุ้งวิทยาคม	เวียงเชียงรุ้ง	กลาง	สพม.เชียงราย	55	44.98	35.36	18.57	28.06	22.21	29.84
66	นุชนาถอนุสรณ์	เวียงป่าเป้า	กลาง	สช.เชียงราย	4	46.83	41.19	22.92	33.67	31.05	35.13
67	แม่เจดีย์วิทยาคม	เวียงป่าเป้า	กลาง	สพม.เชียงราย	109	54.19	39.46	23.20	30.26	28.69	35.16
68	วัดป่าจิวปริยัติศึกษา	เวียงป่าเป้า	เล็ก	พศ.เชียงราย กลุ่ม 6	7	40.83	31.79	12.32	21.74	18.91	25.12
69	วัดหนองบัวพิทยา	เวียงป่าเป้า	เล็ก	พศ.เชียงราย กลุ่ม 6	5	38.36	32.25	12.75	24.56	21.31	25.85
70	เวียงป่าเป้าวิทยาคม	เวียงป่าเป้า	ใหญ่	สพม.เชียงราย	44	53.58	36.20	18.34	26.67	25.38	32.03



ประกาศสำนักงานศึกษาธิการจังหวัดเชียงราย
เรื่อง แต่งตั้งคณะกรรมการดำเนินการจัดสอบทางการศึกษาระดับชาติขั้นพื้นฐาน (O-NET)
ประจำปีการศึกษา ๒๕๖๔ ระดับศูนย์สอบสำนักงานศึกษาธิการจังหวัดเชียงราย

ตามที่สถาบันทดสอบทางการศึกษาแห่งชาติ (องค์การมหาชน) ได้ดำเนินการทดสอบทางการศึกษาระดับชาติขั้นพื้นฐาน (O-NET) ปีการศึกษา ๒๕๖๔ ในระดับชั้นประถมศึกษาปีที่ ๖ และชั้นมัธยมศึกษาปีที่ ๓ ระหว่างวันที่ ๑๒-๑๓ กุมภาพันธ์ ๒๕๖๕ ประกอบกับคำสั่งสถาบันทดสอบทางการศึกษาแห่งชาติ (องค์การมหาชน) ที่ ๑๐๙/๒๕๖๔ และ ๑๑๐/๒๕๖๔ เรื่องแต่งตั้งคณะกรรมการดำเนินการจัดสอบทางการศึกษาระดับชาติขั้นพื้นฐาน (O-NET) ระดับชั้นประถมศึกษาปีที่ ๖ และชั้นมัธยมศึกษาปีที่ ๓ ปีการศึกษา ๒๕๖๔ ของสถานศึกษาในสังกัดสำนักงานคณะกรรมการส่งเสริมการศึกษาเอกชน (สช.) และกรมการปกครองท้องถิ่น (อปท.) สำนักงานศึกษาธิการจังหวัดเชียงราย โดยแต่งตั้งศึกษาธิการจังหวัดเชียงราย เป็นคณะกรรมการศูนย์สอบ และประธานศูนย์สอบนั้น

เพื่อให้การดำเนินการดังกล่าวเป็นไปด้วยความเรียบร้อย สำนักงานศึกษาธิการจังหวัดเชียงราย จึงประกาศแต่งตั้งคณะกรรมการดำเนินการ ระดับศูนย์สอบ ดังนี้

๑. คณะกรรมการอำนวยการ ประกอบด้วย

๑. นายวัลลภ ไม้จำปา	ศึกษาธิการจังหวัดเชียงราย	ประธานกรรมการ
๒. นายอภิวัฒน์ กันศรีเวียง	รองศึกษาธิการจังหวัดเชียงราย	รองประธานกรรมการ
๓. นางภัททิษา ไชยรินทร์	ผู้อำนวยการกลุ่มบริหารงานบุคคล	กรรมการ
๔. นางสาวจันทร์แสง พรหมสี	ผู้อำนวยการหน่วยตรวจสอบภายใน	กรรมการ
๕. นางเกษณี สีไพร	ผู้อำนวยการกลุ่มอำนวยการ	กรรมการ
๖. นายกริช มากบุญชร	ผู้อำนวยการกลุ่มพัฒนาการศึกษา	กรรมการ
๗. นางสุรินทร์ รุดเครือ	ผู้อำนวยการกลุ่มลูกเสือ ยุวกาชาดและกิจการนักเรียน	กรรมการ
๘. พันจ่าตรีฉลอง อ่อนนวน	ผู้อำนวยการกลุ่มนโยบายและแผน	กรรมการ
๙. นางจินดา กำลังประสิทธิ์	ผู้อำนวยการกลุ่มส่งเสริมการศึกษาเอกชน	กรรมการ
๑๐. นายรัชพล ศรีธรรม	นายกสมาคมโรงเรียนเอกชนจังหวัดเชียงราย	กรรมการ
๑๑. นางศุภร พลธนะ	นักส่งเสริมการปกครองท้องถิ่น	กรรมการ
๑๒. นายเกียรติคุณ จันแก่น	ผอ.สำนักการศึกษาศาสนาและวัฒนธรรม อบจ.เชียงราย	กรรมการ
๑๓. นางสาวศิริพร สุขสวัสดิ์	นักวิชาการศึกษา อบจ.เชียงราย	กรรมการ
๑๔. นางธัญญรัตน์ คำสุรินทร์	ศึกษานิเทศก์ชำนาญการพิเศษเทศบาลนครเชียงราย	กรรมการ
๑๕. นายวีรัตน์ สาณมิตร	ผู้อำนวยการกลุ่มนิเทศติดตามและประเมินผล	กรรมการและเลขานุการ
๑๖. นางสาวนันทนา จันท์ผืน	ศึกษานิเทศก์ชำนาญการพิเศษ	กรรมการและผู้ช่วยเลขานุการ
๑๗. นางสาวรวิลักษณ์ นันชัยบัว	ศึกษานิเทศก์ชำนาญการพิเศษ	กรรมการและผู้ช่วยเลขานุการ
๑๘. นางสาวสะติมา คำมา	ศึกษานิเทศก์ชำนาญการพิเศษ	กรรมการและผู้ช่วยเลขานุการ

มีหน้าที่

อำนวยความสะดวก สนับสนุน เพื่อให้การดำเนินงานดำเนินการจัดสอบทางการศึกษาระดับชาติขั้นพื้นฐาน (O-NET) ประจำปีการศึกษา ๒๕๖๔ ระดับศูนย์สอบและสนามสอบ ของสำนักงานศึกษาธิการจังหวัดเชียงราย เป็นไปด้วยความเรียบร้อย และบรรลุตามวัตถุประสงค์ของโครงการ

๒. คณะกรรมการฝ่ายเลขานุการ ประกอบด้วย

๑. นายวีรัตน์ สานุมิตร	ผู้อำนวยการกลุ่มนิเทศ ติดตามและประเมินผล	ประธานกรรมการ
๒. นางสาวนันทนา จันทร์ผืน	ศึกษานิเทศก์ ชำนาญการพิเศษ	รองประธานกรรมการ
๓. นายสะอาด คำตัน	ศึกษานิเทศก์ ชำนาญการพิเศษ	กรรมการ
๔. นายศิลป์ชัย ชันดาวงศ์	ศึกษานิเทศก์ ชำนาญการพิเศษ	กรรมการ
๕. นางธิดา ชันดาวงศ์	ศึกษานิเทศก์ ชำนาญการพิเศษ	กรรมการ
๖. นางนรินทร์ ชมชื่น	ศึกษานิเทศก์ ชำนาญการพิเศษ	กรรมการ
๗. นางดวงคิด จจรเอ็กกา	ศึกษานิเทศก์ ชำนาญการพิเศษ	กรรมการ
๘. นางวรุณี แก้วสุข	ศึกษานิเทศก์ ชำนาญการพิเศษ	กรรมการ
๙. นายอนุรักษ์ พรหมเลข	ศึกษานิเทศก์ ชำนาญการพิเศษ	กรรมการ
๑๐. นายเกษมสรณ์ เขตบุญไสย	ศึกษานิเทศก์ ชำนาญการพิเศษ	กรรมการ
๑๑. นางกุลจิรา บัวผ้น	ศึกษานิเทศก์ ชำนาญการ	กรรมการ
๑๒. นางสาวพรรณมาพัชร ฐากุลศิริโชติ	ศึกษานิเทศก์ ชำนาญการ	กรรมการ
๑๓. นางเสาวร์วลักษณ์ นันชัยบัว	ศึกษานิเทศก์ ชำนาญการพิเศษ	กรรมการและเลขานุการ
๑๔. นางสาวสะติมา คำมา	ศึกษานิเทศก์ ชำนาญการพิเศษ	กรรมการและผู้ช่วยเลขานุการ

มีหน้าที่

๑. ติดต่อประสานงาน การดำเนินงานกับคณะกรรมการฝ่ายต่างๆ
๒. จัดทำหนังสือเชิญประชุมคณะกรรมการฝ่ายต่างๆ ที่เกี่ยวข้อง
๓. ดำเนินการงานธุรการต่างๆ ที่เกี่ยวข้อง
๔. จัดทำสรุปผลการดำเนินงาน

๓. คณะตรวจเยี่ยมและกำกับติดตามการสอบ O-NET ประจำปีการศึกษา ๒๕๖๔ จังหวัดเชียงราย

๑. นายวัลลภ ไม้จำปา	ศึกษาธิการจังหวัดเชียงราย
๒. นายอภิวัฒน์ กันศรีเวียง	รองศึกษาธิการจังหวัดเชียงราย

มีหน้าที่

๑. วางแผนดำเนินการตรวจเยี่ยมสนามสอบ O-NET ปีการศึกษา ๒๕๖๔ ของจังหวัดเชียงราย
๒. ดำเนินการตรวจเยี่ยม กำกับ ติดตาม การสอบ O-NET ปีการศึกษา ๒๕๖๔ ให้เป็นไปด้วย

ความเรียบร้อย

๔. คณะกรรมการตัวแทนศูนย์สอบประจำสนามสอบ ประกอบด้วย

๑. นายวัลลภ ไม้จำปา	ศึกษาธิการจังหวัดเชียงราย	ประธานศูนย์สอบ
๒. นายอภิวัฒน์ กันศรีเวียง	รองศึกษาธิการจังหวัดเชียงราย	รองประธานศูนย์สอบ
๓. นางภัทพิชชา ไชยรินทร์	ผู้อำนวยการกลุ่มบริหารงานบุคคล	กรรมการ
๔. นางสาวจันทร์แสง พรหมสี	ผู้อำนวยการหน่วยตรวจสอบภายใน	กรรมการ
๕. นายกริช มากบุญชร	ผู้อำนวยการกลุ่มพัฒนาการศึกษา	กรรมการ
๖. นางสุรินทร์ รุดเครือ	ผู้อำนวยการกลุ่มลูกเสือ ยุวกาชาดและกิจการนักเรียน	กรรมการ
๗. พันจ่าตรีฉลอง อ่อนนวน	ผู้อำนวยการกลุ่มนโยบายและแผน	กรรมการ
๘. นางจินดา กำลั้งประสิทธิ์	ผู้อำนวยการกลุ่มส่งเสริมการศึกษาเอกชน	กรรมการ
๙. นายสะอาด คำตัน	ศึกษานิเทศก์ ชำนาญการพิเศษ	กรรมการ
๑๐. นายศิลป์ชัย ชันดาวงศ์	ศึกษานิเทศก์ ชำนาญการพิเศษ	กรรมการ
๑๑. นางธิดา ชันดาวงศ์	ศึกษานิเทศก์ ชำนาญการพิเศษ	กรรมการ

๑๒. นางนรินทร์ ชมชื่น	ศึกษานิเทศก์ ชำนาญการพิเศษ	กรรมการ
๑๓. นางดวงคิด จรเอ็กกา	ศึกษานิเทศก์ ชำนาญการพิเศษ	กรรมการ
๑๔. นางวรุณี แก้วสุข	ศึกษานิเทศก์ ชำนาญการพิเศษ	กรรมการ
๑๕. นายอนรรักษ์ พรหมเลข	ศึกษานิเทศก์ ชำนาญการพิเศษ	กรรมการ
๑๖. นายเกษมสรรค์ เขตบุญไสย	ศึกษานิเทศก์ ชำนาญการพิเศษ	กรรมการ
๑๗. นางกุลจิรา บัวผัน	ศึกษานิเทศก์ ชำนาญการ	กรรมการ
๑๘. นางสาวพรรณพาฬร ฐากุลสิริโชติ	ศึกษานิเทศก์ ชำนาญการ	กรรมการ
๑๙. นางชนิษฐา เครือจักร์	นักประชาสัมพันธ์ ชำนาญการพิเศษ	กรรมการ
๒๐. นายคมสัน บุญตั้ง	นักทรัพยากรบุคคล ชำนาญการ	กรรมการ
๒๑. นางสาวสุภาวดี ตันใจ	นักทรัพยากรบุคคล ชำนาญการ	กรรมการ
๒๒. นางอรพิน อิ่นสุวรรณ	นักทรัพยากรบุคคล ชำนาญการ	กรรมการ
๒๓. นางสาววารินทร์ วิตุล	นักทรัพยากรบุคคล ชำนาญการ	กรรมการ
๒๔. นางสาวมุสดี จิรนากุล	นักทรัพยากรบุคคล ชำนาญการ	กรรมการ
๒๕. นางสาวเพ็ชรสี วรรณรณ	นักวิเคราะห์นโยบายและแผน ชำนาญการ	กรรมการ
๒๖. นางแพรวพรรณ สุนันตะ	นักวิชาการศึกษา ชำนาญการ	กรรมการ
๒๗. นางวิลาวณีย์ สิทธิประเสริฐ	นักวิชาการศึกษา ชำนาญการ	กรรมการ
๒๘. นางรัชดา รักษาศิลป์	นักวิชาการศึกษา ชำนาญการ	กรรมการ
๒๙. นางสาวอรพิน หมูจันะ	นักวิชาการศึกษา ชำนาญการ	กรรมการ
๓๐. นางสาวปพิชญา นนทมาตย์	นักวิชาการศึกษา ชำนาญการ	กรรมการ
๓๑. นางสาวมธุรรักดา ณิชิตี	นักวิชาการศึกษา ชำนาญการ	กรรมการ
๓๒. นางสาวอรวรรณ ศรีใจ	นักวิชาการศึกษา ชำนาญการ	กรรมการ
๓๓. นายจิรกร ดำรงพงษ์	นักวิชาการศึกษา ปฏิบัติการ	กรรมการ
๓๔. นางณิชนันท์ ผิวมณี	นักวิชาการการพัสดุ ชำนาญการ	กรรมการ
๓๕. นายไกรพงษ์ จินดาคำ	นักวิชาการคอมพิวเตอร์ ปฏิบัติการ	กรรมการ
๓๖. นางสาวพรนภา เชื้อนแก้ว	เจ้าหน้าที่บริหารทั่วไป ปฏิบัติการ	กรรมการ
๓๗. นางสาวสุวิภรณ์ ใจกล้า	นักวิชาการศึกษา ปฏิบัติการ	กรรมการ
๓๘. นางสาวธัญชญากาญจน์ กันทะวงค์	นักวิชาการการเงินและบัญชี ปฏิบัติการ	กรรมการ
๓๙. นางกรรณิกา สุทธากุลรังษี	นักวิชาการศึกษา ปฏิบัติการ	กรรมการ
๔๐. นางรัตติกาล สุดใจ	นักวิเคราะห์นโยบายและแผน ชำนาญการ	กรรมการ
๔๑. นางสาวสายพิน จันทรหิ้ว	เจ้าหน้าที่บริหารทั่วไป ปฏิบัติการ	กรรมการ
๔๒. นางรัตติกาล ศรีคำ	พนักงานจ้างปฏิบัติงานการเงินและบัญชี	กรรมการ
๔๓. นางรัตติกาล สิทธิ	พนักงานจ้างปฏิบัติงานการจัดการทั่วไป	กรรมการ
๔๔. นายธีระดล ศิริธรรม	พนักงานจ้างปฏิบัติขับรถยนต์	กรรมการ
๔๕. นายวีรัตน์ สาณมิตร ผู้อำนวยการกลุ่มนิเทศ ติดตามและประเมินผล	กรรมการและเลขานุการ	
๔๖. นางสาวนันทนา จันทรผืน	ศึกษานิเทศก์ ชำนาญการพิเศษ	กรรมการและผู้ช่วยเลขานุการ
๔๗. นางเสารวรัลภรณ์ นันชัยบัว	ศึกษานิเทศก์ ชำนาญการพิเศษ	กรรมการและผู้ช่วยเลขานุการ
๔๘. นางสาวสะตีม คำมา	ศึกษานิเทศก์ ชำนาญการพิเศษ	กรรมการและผู้ช่วยเลขานุการ

มีหน้าที่

๑. ดำเนินการประสานการสอบในทุกประเด็นของการสอบ ณ สนามสอบ O-NET ปีการศึกษา ๒๕๖๔ ของสนามสอบในศูนย์สอบสำนักงานศึกษาธิการจังหวัดเชียงราย ให้เป็นไปด้วยความเรียบร้อย
๒. ดำเนินการขนส่งข้อสอบ กระดาษคำตอบ พร้อมเอกสารประกอบการสอบทุกอย่าง และเก็บรักษาเป็นอย่างดี ให้ถึงสนามสอบด้วยความเรียบร้อยและนำกลับมายังศูนย์สอบอย่างครบถ้วน
๓. ดำเนินการควบคุมการเบิกจ่ายเงินงบประมาณที่เป็นค่าใช้จ่ายในระดับสนามสอบร่วมกับหัวหน้าสนามสอบและกรรมการกลางให้เป็นไปด้วยความเรียบร้อย
๔. ดำเนินการอย่างอื่นที่เกี่ยวข้องกับการสอบให้เป็นไปด้วยความเรียบร้อย และให้ปฏิบัติหน้าที่ตามเอกสารแนบท้ายประกาศนี้

๕. คณะกรรมการฝ่ายการเงิน ประกอบด้วย

- | | | |
|---------------------------------|------------------------------------------|----------------------------|
| ๑. นายวีรัตน์ สานุมิตร | ผู้อำนวยการกลุ่มนิเทศ ติดตามและประเมินผล | ประธานกรรมการ |
| ๒. นางเกษณี สีไพร | ผู้อำนวยการกลุ่มอำนวยการ | รองประธานกรรมการ |
| ๓. นายศิลป์ชัย ชันดาวงศ์ | ศึกษานิเทศก์ ชำนาญการพิเศษ | กรรมการ |
| ๔. นางนรินทร์ ชมชื่น | ศึกษานิเทศก์ ชำนาญการพิเศษ | กรรมการ |
| ๕. นางดวงคิด จรเอ็กกา | ศึกษานิเทศก์ ชำนาญการพิเศษ | กรรมการ |
| ๖. นางสาวธัญชฎากาญจน์ กันทะวงค์ | นักวิชาการการเงินและบัญชี ปฏิบัติการ | กรรมการ |
| ๗. นางณิชาพันธ์ ผิวมณี | นักวิชาการการพัสดุ ชำนาญการ | กรรมการ |
| ๘. นางรัตติกร ศรีคำ | พนักงานจ้างปฏิบัติงานการเงินและบัญชี | กรรมการ |
| ๙. นางสาวนันทนา จันทร์ฝั้น | ศึกษานิเทศก์ ชำนาญการพิเศษ | กรรมการและเลขานุการ |
| ๑๐. นางสาววัลักษณ์ นันชัยบัว | ศึกษานิเทศก์ ชำนาญการพิเศษ | กรรมการและผู้ช่วยเลขานุการ |
| ๑๑. นางสาวสะติม คำมา | ศึกษานิเทศก์ ชำนาญการพิเศษ | กรรมการและผู้ช่วยเลขานุการ |

มีหน้าที่

๑. อำนวยการควบคุมดูแลด้านการเงิน และบัญชีในการดำเนินโครงการ
๒. ดำเนินการเบิก - จ่ายเงินตามงบประมาณ

๖. คณะกรรมการปฏิบัติงานก่อนและหลังการจัดสอบ O-NET ประกอบด้วย

- | | | |
|----------------------------|------------------------------------------|------------------|
| ๑. นายวัลลภ ไม้จำปา | ศึกษาธิการจังหวัดเชียงราย | ประธานกรรมการ |
| ๒. นายอภิวัฒน์ กันศรีเวียง | รองศึกษาธิการจังหวัดเชียงราย | รองประธานกรรมการ |
| ๓. นายวีรัตน์ สานุมิตร | ผู้อำนวยการกลุ่มนิเทศ ติดตามและประเมินผล | กรรมการ |
| ๔. นายกริช มากกุญชร | ผู้อำนวยการกลุ่มพัฒนาการศึกษา | กรรมการ |
| ๕. นางเกษณี สีไพร | ผู้อำนวยการกลุ่มอำนวยการ | กรรมการ |
| ๖. นายสะอาด คำตัน | ศึกษานิเทศก์ ชำนาญการพิเศษ | กรรมการ |
| ๗. นายศิลป์ชัย ชันดาวงศ์ | ศึกษานิเทศก์ ชำนาญการพิเศษ | กรรมการ |
| ๘. นางธิดา ชันดาวงศ์ | ศึกษานิเทศก์ ชำนาญการพิเศษ | กรรมการ |
| ๙. นางนรินทร์ ชมชื่น | ศึกษานิเทศก์ ชำนาญการพิเศษ | กรรมการ |
| ๑๐. นางดวงคิด จรเอ็กกา | ศึกษานิเทศก์ ชำนาญการพิเศษ | กรรมการ |
| ๑๑. นางวรุณี แก้วสุข | ศึกษานิเทศก์ ชำนาญการพิเศษ | กรรมการ |
| ๑๒. นายอนุรักษ์ พรหมเลข | ศึกษานิเทศก์ ชำนาญการพิเศษ | กรรมการ |
| ๑๓. นายเกษมสรรค์ เขตบุญไสย | ศึกษานิเทศก์ ชำนาญการพิเศษ | กรรมการ |
| ๑๔. นางกุลจิรา บัวผัน | ศึกษานิเทศก์ ชำนาญการ | กรรมการ |

๑๕.นางสาวพรรณพาฬร ฐากุลศิริโชติ	ศึกษานิเทศก์ ชำนาญการ	กรรมการ
๑๖.นางสาวธัญญาภาณุจันท์ กันทะวงศ์	นักวิชาการการเงินและบัญชี ปฏิบัติการ	กรรมการ
๑๗. นางณิชานันท์ ผิวมณี	นักวิชาการการพัสดุ ชำนาญการ	กรรมการ
๑๘. นายไกรพงษ์ จินดาคำ	นักวิชาการคอมพิวเตอร์ ปฏิบัติการ	กรรมการ
๑๙. นายธีระดล ศิริธรรม	พนักงานจ้างปฏิบัติขับรถยนต์	กรรมการ
๒๐. นางรัตติกาล ศรีคำ	พนักงานจ้างปฏิบัติงานการเงินและบัญชี	กรรมการ
๒๑. นางรัตติกาล สิทธิ	พนักงานจ้างปฏิบัติงานการจัดการทั่วไป	กรรมการ
๒๒. นางสาวนันทนา จันท์ผืน	ศึกษานิเทศก์ ชำนาญการพิเศษ	กรรมการและเลขานุการ
๒๓. นางเสาวลักษณ์ นันชัยบัว	ศึกษานิเทศก์ ชำนาญการพิเศษ	กรรมการและผู้ช่วยเลขานุการ
๒๔. นางสาวสะติม คำมา	ศึกษานิเทศก์ ชำนาญการพิเศษ	กรรมการและผู้ช่วยเลขานุการ

มีหน้าที่

ให้คณะกรรมการปฏิบัติงานก่อนและหลังการทดสอบ O-NET ปฏิบัติงานช่วงระหว่างวันที่ ๑๒-๑๓ กุมภาพันธ์ ๒๕๖๕ ในกรณีมีความจำเป็นเพื่อประโยชน์ในการดำเนินการทดสอบให้เป็นไปตามมาตรฐานการทดสอบทางการศึกษาแห่งชาติ โดยเบิกค่าตอบแทนการปฏิบัติงาน ตามข้อบังคับสถาบันทดสอบทางการศึกษาแห่งชาติ (องค์การมหาชน) ว่าด้วยค่าใช้จ่ายในการดำเนินการทดสอบทางการศึกษาระดับชาติ (ฉบับที่ ๔) พ.ศ.๒๕๖๓

๗. คณะกรรมการประเมินผล และสรุปผล ประกอบด้วย

๑. นายวีรัตน์ สานุมิตร	ผู้อำนวยการกลุ่มนิเทศ ติดตามและประเมินผล	ประธานกรรมการ
๒. นางสาวนันทนา จันท์ผืน	ศึกษานิเทศก์ ชำนาญการพิเศษ	รองประธานกรรมการ
๓. นายศิลป์ชัย ชันดาวงศ์	ศึกษานิเทศก์ ชำนาญการพิเศษ	กรรมการ
๔. นางนรินทร์ ชมชื่น	ศึกษานิเทศก์ ชำนาญการพิเศษ	กรรมการ
๕. นางดวงคิด จรเอ็กกา	ศึกษานิเทศก์ ชำนาญการพิเศษ	กรรมการ
๖. นายอนุรักษ์ พรหมเลข	ศึกษานิเทศก์ ชำนาญการพิเศษ	กรรมการ
๗. นางสาวพรรณพาฬร ฐากุลศิริโชติ	ศึกษานิเทศก์ ชำนาญการ	กรรมการ
๘. นางเสาวลักษณ์ นันชัยบัว	ศึกษานิเทศก์ ชำนาญการพิเศษ	กรรมการและเลขานุการ
๙. นางสาวสะติม คำมา	ศึกษานิเทศก์ ชำนาญการพิเศษ	กรรมการและผู้ช่วยเลขานุการ

มีหน้าที่

ดำเนินการด้านการออกแบบประเมินผลการดำเนินโครงการและสรุปผลการดำเนินงานตามโครงการ

๘. คณะกรรมการฝ่ายประชาสัมพันธ์ ประกอบด้วย

๑. นางชนิษฐา เครือจักร์	นักประชาสัมพันธ์ ชำนาญการพิเศษ	ประธานกรรมการ
๒. นายวีรัตน์ สานุมิตร	ผู้อำนวยการกลุ่มนิเทศ ติดตามและประเมินผล	รองประธานกรรมการ
๓. นางสาวนันทนา จันท์ผืน	ศึกษานิเทศก์ ชำนาญการพิเศษ	กรรมการ
๔. นางเสาวลักษณ์ นันชัยบัว	ศึกษานิเทศก์ ชำนาญการพิเศษ	กรรมการ
๕. นางสาวสะติม คำมา	ศึกษานิเทศก์ ชำนาญการพิเศษ	กรรมการ
๖. นายไกรพงษ์ จินดาคำ	นักวิชาการคอมพิวเตอร์ ปฏิบัติการ	กรรมการ
๗. นายอนุรักษ์ พรหมเลข	ศึกษานิเทศก์ ชำนาญการพิเศษ	กรรมการและเลขานุการ

หน้าที่ ประชาสัมพันธ์การทดสอบ O-NET ผ่านสื่อต่างๆ

ให้คณะทำงานที่ได้รับการแต่งตั้ง ปฏิบัติหน้าที่ที่ได้รับมอบหมายให้เป็นไปด้วยความเรียบร้อยและ
บรรลุผลสำเร็จตามวัตถุประสงค์ทุกประการ

ทั้งนี้ ตั้งแต่บัดนี้ เป็นต้นไป

ประกาศ ณ วันที่ ๑ กุมภาพันธ์ พ.ศ. ๒๕๖๕



(นายวัลลภ ไม้จำปา)
ศึกษาราชการจังหวัดเชียงราย

บัญชีแนบท้ายประกาศ(๑)สำนักงานศึกษาธิการจังหวัดเชียงราย ลงวันที่ ๑ กุมภาพันธ์ พ.ศ. ๒๕๖๕
คณะกรรมการตัวแทนศูนย์สอบประจำสนามสอบ O-NET ชั้น ป.๖ และ ม.๓
สอบระหว่างวันที่ ๑๒-๑๓ กุมภาพันธ์ ๒๕๖๕

ที่	อำเภอ	ชั้น ป.๖			ชั้น ม.๓			ประจำสนามวันที่	
		สนามสอบ	นร.	ห้อง	สนามสอบ	นร.	ห้อง	๑๓-ก.พ.-๖๕	๑๔-ก.พ.-๖๕
๑	ขุนตาล	ภาษาทวิวิทย์	๕๒	๒	ภาษาทวิวิทย์	๔๙	๒	น.ส.สะตีม คำมา	นางเสาวลักษณ์ นันชัยบัว/น.ส.สายพิน จันทร์หนู
๒	ขุนตาล	เทศบาลตำบลป่าตาล	๒๓	๑	เทศบาลตำบลป่าตาล	๑๘	๑	น.ส.สะตีม คำมา	น.ส.สะตีม คำมา/น.ส.สุวิภากรัตน์ ใจกล้า
๓	เชียงของ	คริสเตียนแสงประทีป	๓๙	๒	คริสเตียนแสงประทีป	๔๔	๒	น.ส.วารินทร์ วิตูล	น.ส.วารินทร์ วิตูล/น.ส.เพชรสี วรรณรด
๔	เชียงของ	พระกุมารเมฆูเชียงของ	๒๓	๑				น.ส.นันทนา จันทร์ผืน	
๕	เชียงของ	ลูกรักเชียงของ	๒๓	๑	ลูกรักเชียงของ	๑๘	๑	น.ส.นันทนา จันทร์ผืน	น.ส.นันทนา จันทร์ผืน
๖	เชียงแสน	เชียงแสน อากาศเคมี	๔๐	๒				นางภัททิษา ไชยรินทร์	
๗	เชียงแสน	เทศบาล ๑ (เวียงเชียง	๒๑	๑				นางวรุณี แก้วสุข	
๘	เชียงแสน	บ้านด้าย (ประชารัฐคำ	๒๐	๑				น.ส.อรพรรณ ศรีใจ	
๙	เชียงแสน	เทศบาลตำบลบ้านแซว	๑๕	๑				นางวรุณี แก้วสุข	
๑๐	ดอยหลวง	กิตติคุณดอยหลวงวิทยา	๒๓	๑				น.ส.เพชรสี วรรณรด	
๑๑	เทิง	กิตติคุณเทิงวิทยา	๕๔	๓				น.ส.สุภาวดี ต้นใจ	
๑๒	เทิง	เด็กดีพิทยาคม	๖๑	๓	เด็กดีพิทยาคม	๗๕	๓	นางกุลจิรา บัวผัน	นางกุลจิรา บัวผัน/น.ส.สุภาวดี ต้นใจ
๑๓	ป่าแดด	เทศบาล ๑ (ป่าแดด)	๓๙	๒				น.ส.ธัญญาภาณุจันท์ กันทะวงค์	
๑๔	ป่าแดด	เทศบาล ๒ (สามัคคีฯ)	๓๑	๒	เทศบาล ๒ (สามัคคีฯ)	๔๑	๒	นางดวงคิด จรเอ็กกา	นางดวงคิด จรเอ็กกา/นางรัชดา รักษาศิลป์
๑๕	ป่าแดด	ลูกรักป่าแดด	๓๖	๒				นางดวงคิด จรเอ็กกา	
๑๖	พญาเม็งราย	อนุบาลพญาเม็งราย	๕๘	๓				นายคมสัน บุญตั้ง	
๑๗	พญาเม็งราย	อนุบาลสุขเจริญพิทยา	๑๙	๑				น.ส.สุวิภากรัตน์ ใจกล้า	
๑๘	พาน	เทศบาลบ้านเก่า	๒๕	๑	วัดนศึกษา	๑๓		นายสะอาด คำตัน	
๑๙	พาน	อบต.ทรายขาว (บ้านท	๑๕	๑	อบต.ทรายขาว	๑๓	๑	นายไกรพงษ์ จินดาคำ	นายไกรพงษ์ จินดาคำ/น.ส.อรพรรณ ศรีใจ
๒๐	พาน	วัดนศึกษา	๗๑	๓	วัดนศึกษา	๗๐	๓	นายสะอาด คำตัน	นายสะอาด คำตัน/นายคมสัน บุญตั้ง
๒๑	พาน	วัดเหมืองง่าพิเศษวิทยา	๔๕	๒				น.ส.พรณมาพัชร ฐากุลศิริโชติ	
๒๒	พาน	ศิริมตย์เทวี	๑๐๗	๕	ศิริมตย์เทวี	๑๓๙	๖	น.ส.พรณมาพัชร ฐากุลศิริโช	น.ส.พรณมาพัชร ฐากุลศิริโชติ/น.ส.ปัทมา นนทมาตย์
๒๓	เมืองเชียงราย	เชียงรายวิทยาคม	๘		เชียงรายวิทยาคม	๗			
๒๔	เมืองเชียงราย	เชียงรายวิทยาคม	๙๘	๔	เชียงรายวิทยาคม	๘๗	๔	นางณิชาพันธ์ ผิวมณี	นางณิชาพันธ์ ผิวมณี/น.ส.ธัญญาภาณุจันท์ กันทะวงค์
๒๕	เมืองเชียงราย	เทศบาล ๑ ศรีเกิด	๑๐๐	๔				นางกรรณิกา สุทธากุลรังษี	
๒๖	เมืองเชียงราย	เทศบาล ๒ หงษ์บัว	๑๑๓	๕				นางรัตติกาล สิทธิ	
๒๗	เมืองเชียงราย	เทศบาล ๓ ศรีทรายมูล	๗๒	๓				นางแพรวพรรณ สุนันตะ	
๒๘	เมืองเชียงราย	เทศบาล ๔ สันป่าก่อ	๕๙	๓				นางวิลาวัลย์ สิทธิประเสริฐ	
๒๙	เมืองเชียงราย	เทศบาล ๕ เตนห้า	๐	๐	เทศบาล ๕ เตนห้า	๑๔๐	๖	ไม่มีสอบ	นางวรุณี แก้วสุข/นางรัตติกาล สุดใจ/นางสาวพรรณภา เชื้อนแก้ว
๓๐	เมืองเชียงราย	เทศบาล ๖ นครเชียงร	๐	๐	เทศบาล ๖	๖๔๐	๒๖	ไม่มีสอบ	นางธิดา ชันดาวงค์/นายกริช มากบุญชู
๓๑	เมืองเชียงราย	เทศบาล ๗ ผังหมื่น	๘๑	๔				นางธิดา ชันดาวงค์	
๓๒	เมืองเชียงราย	เทศบาล ๘ บ้านใหม่	๒๙	๒				นางรัชดา รักษาศิลป์	
๓๓	เมืองเชียงราย	เบญจรงค์อนุสรณ์วิทยา	๑๙	๑				น.ส.ปัทมา นนทมาตย์	
๓๔	เมืองเชียงราย	มารีย์รักษ์เชียงราย	๑๑๑	๕				นายกริช มากบุญชู	
๓๕	เมืองเชียงราย	วิศานุสรณ์	๑๕	๑				นางรัตติกาล สุดใจ	
๓๖	เมืองเชียงราย	สหศาสตร์ศึกษา	๑๘๗	๘	สหศาสตร์ศึกษา	๒๗๒	๑๑	นางสุพิน เอี้ยวถั่ง	นางสุพิน เอี้ยวถั่ง/พ.จ.ต.ฉลอง อ่อนนวน
๓๗	เมืองเชียงราย	สันติวิทยา	๓๓	๒	สันติวิทยา	๑๗	๑	น.ส.สมรรัตดา ณ ขัติ	น.ส.สมรรัตดา ณ ขัติ/นางวิลาวัลย์ สิทธิประเสริฐ
๓๘	เมืองเชียงราย	อบจ.เชียงราย	๓๕	๒	อบจ.เชียงราย	๑๕๔	๗	น.ส.จันทร์แสง พรหมสี	น.ส.จันทร์แสง พรหมสี/น.ส.อรพิน อินสุวรรณ/นางรัตติกาล สิทธิ

บัญชีแนบท้ายประกาศ(๑)สำนักงานศึกษาธิการจังหวัดเชียงราย ลงวันที่ ๑ กุมภาพันธ์ พ.ศ. ๒๕๖๕
คณะกรรมการตัวแทนศูนย์สอบประจำสนามสอบ (ต่อ)

ที่	อำเภอ	ชั้น ป.๖			ชั้น ม.๓			ประจำสนามวันที่	
		สนามสอบ	นร.	ห้อง	สนามสอบ	นร.	ห้อง	๑๒-ก.พ.-๖๕	๑๓-ก.พ.-๖๕
๓๙	แม่จัน	เทศบาล ๒ บ้านใหม่ฯ	๓๕	๒		๐	๐	นางชนิษฐา เครือจักร์	
๔๐	แม่จัน	ทต.แม่คำ (แม่คำสบเป็นา)	๑๕	๑		๐	๐	นายวีรัตน์ สานุมิตร	
๔๑	แม่จัน	ศิริโลทิทยา	๓๘	๒	ศิริโลทิทยา	๑๒	๑	นายเกษมสรรค์ สุขบุญไสย/นายจิรกร คำ	นายเกษมสรรค์ สุขบุญไสย/นายจิรกร คำ
๔๒	แม่จัน	ศุกปัญญา	๑๙	๑		๐	๐	น.ส.พรนภา เขื่อนแก้ว	
๔๓	แม่จัน	อบต.ป่าดง	๑๕	๑		๐	๐	นายเกษมสรรค์ สุขบุญไสย	
๔๔	แม่จัน	อนุบาลบ้านลูกรัก	๖๒	๓		๐	๐	นายวีรัตน์ สานุมิตร	
๔๕	แม่ลาว	เทศบาล ๑ (ปากอคำ)	๕๑	๒	เทศบาล ๑ (ปากอคำ)	๒๐	๑	นางสุรินทร์ รุดเครือ	นางสุรินทร์ รุดเครือ/นางแพรวพรรณ สุนันตะ
๔๖	แม่สรวย	เขนตัมริอา แม่สรวย	๓๓	๒	เขนตัมริอา แม่สรวย	๔๓	๒	นางนรินทร์ ชมชื่น	นางนรินทร์ ชมชื่น/นางกรรณิกา สุทธากุลรังษี
๔๗	แม่สรวย	สิริสันติสุขวิทยา	๒๖	๑		๐	๐	นางนรินทร์ ชมชื่น	
๔๘	แม่สาย	ตรุณราชภูริวิทยา	๔๙	๒	ปิยะพรพิทยา	๗	๐	นายศิลป์ชัย ชันดาวงค์	
๔๙	แม่สาย	เทศบาล ๑ (วัดพระนเวียง)	๑๕	๑		๐	๐	นายศิลป์ชัย ชันดาวงค์	
๕๐	แม่สาย	ปิยะพรพิทยา	๔๔	๒	ปิยะพรพิทยา	๓๑	๒	น.ส.อรพิน หนูจันะ	น.ส.อรพิน หนูจันะ/นายศิลป์ชัย ชันดาวงค์/นางชนิษฐา เครือจักร์
๕๑	แม่สาย	เฟื่องฟ้าวิทยา	๒๐	๑		๐	๐	นางอรพิน อินสุวรรณ	
๕๒	แม่สาย	มานิตวิทยา	๓๖	๒		๐	๐	นางอรพิน อินสุวรรณ	
๕๓	แม่สาย	เอกทวีวิทย	๔๖	๒		๐	๐	พ.จ.ต.ฉลอง อ่อนนวน	
๕๔	เวียงแก่น	วรรณศรีวิทยา	๒๕	๑		๐	๐	นางเสาวลักษณ์ นันชัยบัว	
๕๕	เวียงชัย	สิริวัฒนาเชียงราย	๕๔	๓		๐	๐	น.ส.สายพิน จันทร์ท้าว	
๕๖	เวียงป่าเป้า	คริสต์เดียนศึกษาฯ	๔๓	๒		๐	๐	นายอนุรักษ์ พรมเลข	
๕๗	เวียงป่าเป้า	เทศบาลตำบลเวียงป่าเป้า	๑๖	๑		๐	๐	นายอนุรักษ์ พรมเลข	
๕๘	เวียงป่าเป้า	นุชนาถอนุสรณ์	๘๐	๔	นุชนาถอนุสรณ์	๖๘	๓	นางรัตติกร ศรีคำ	นางรัตติกร ศรีคำ/นายวีรัตน์ สานุมิตร
๕๙	เวียงป่าเป้า	ปรินสร้อยแยลส์ฯ วป	๓๙	๒	ปรินสร้อยแยลส์ฯ วป	๒๓	๑	น.ส.สุสดี จิรนากุล	น.ส.สุสดี จิรนากุล/นายอนุรักษ์ พรมเลข

หมายเหตุ คณะกรรมการที่ประจำสนามสอบในวันที่ ๑๒ กุมภาพันธ์ ๒๕๖๕ ซึ่งเป็นสนามสอบที่มีนักเรียน ป.๖ สอบเท่านั้น ในวันที่ ๑๓ กุมภาพันธ์ ๒๕๖๕ บางท่านจะถูกจัดไปประจำอีกสนามสอบหนึ่ง ซึ่งเป็นสนามสอบ ชั้น ม.๓



ประกาศสำนักงานศึกษาธิการจังหวัดเชียงราย

เรื่อง แต่งตั้งคณะกรรมการดำเนินการจัดสอบทางการศึกษาระดับชาติขั้นพื้นฐาน (O-NET)
ประจำปีการศึกษา ๒๕๖๔ ระดับสนามสอบ ระดับชั้นประถมศึกษาปีที่ ๖ ของสำนักงานศึกษาธิการจังหวัดเชียงราย

.....

ตามที่สถาบันทดสอบทางการศึกษาแห่งชาติ (องค์การมหาชน) ได้ดำเนินการทดสอบทางการศึกษาระดับชาติขั้นพื้นฐาน (O-NET) ปีการศึกษา ๒๕๖๔ ในระดับชั้นประถมศึกษาปีที่ ๖ และชั้นมัธยมศึกษาปีที่ ๓ ระหว่างวันที่ ๑๒-๑๓ กุมภาพันธ์ ๒๕๖๕ ประกอบกับ คำสั่ง สถาบันทดสอบทางการศึกษาแห่งชาติ (องค์การมหาชน) ที่ ๑๐๙/๒๕๖๔ และ ๑๑๐/๒๕๖๔ เรื่องแต่งตั้งคณะกรรมการดำเนินการทดสอบทางการศึกษาระดับชาติขั้นพื้นฐาน (O-NET) ระดับชั้นประถมศึกษาปีที่ ๖ ปีการศึกษา ๒๕๖๔ ของสถานศึกษาในสังกัดสำนักงานคณะกรรมการส่งเสริมการศึกษาเอกชน (สช.) และกรมการปกครองท้องถิ่น (อปท.) สำนักงานศึกษาธิการจังหวัดเชียงราย โดยแต่งตั้งศึกษาธิการจังหวัดเชียงราย เป็นคณะกรรมการศูนย์สอบ และประธานศูนย์สอบนั้น

เพื่อให้การดำเนินการดังกล่าวเป็นไปด้วยความเรียบร้อย สำนักงานศึกษาธิการจังหวัดเชียงราย จึงประกาศแต่งตั้งคณะกรรมการดำเนินการ ระดับสนามสอบ ดังนี้

ระดับชั้นประถมศึกษาปีที่ ๖

๑. สนามสอบชั้นประถมศึกษาปีที่ ๖ สนามโรงเรียนเชียงรายวิทยาคม

ที่	คำนำหน้า	ชื่อ	สกุล	ตำแหน่ง	โรงเรียน	ตำแหน่งในสนามสอบ
๑	นาง	อรรวรรณ	กัลชาญพิเศษ	ผู้อำนวยการ	โรงเรียนเชียงรายวิทยาคม	หัวหน้าสนามสอบ
๒	นาง	สุรรัตน์	แก้วโก	ครู	โรงเรียนเชียงรายวิทยาคม	กรรมการกลาง
๓	นาย	อติชาติ	จันระวิงยศ	ครู	โรงเรียนเทศบาล ๑ ศรีเกิด	กรรมการคุมสอบห้อง ๑
๔	นางสาว	ปรัชปรีญา	กันทะวงค์	ครู	โรงเรียนเทศบาล ๔ สันป่าก่อ	กรรมการคุมสอบห้อง ๑
๕	นางสาว	อัญธิมา	เชียงแรง	ครู	โรงเรียนเทศบาล ๑ ศรีเกิด	กรรมการคุมสอบห้อง ๒
๖	นาย	ณัฐพล	เจริญโชติกุล	ครู	โรงเรียนเทศบาล ๔ สันป่าก่อ	กรรมการคุมสอบห้อง ๒
๗	นาย	บัญชา	ธวัชคำ	ครู	โรงเรียนเทศบาล ๑ ศรีเกิด	กรรมการคุมสอบห้อง ๓
๘	นาง	จันทร์จิรา	วิญญา	ครู	โรงเรียนเทศบาล ๑ ศรีเกิด	กรรมการคุมสอบห้อง ๓
๙	นาง	อมรพันธ์	สุรินธรรม	ครู	โรงเรียนเทศบาล ๑ ศรีเกิด	กรรมการคุมสอบห้อง ๔
๑๐	นาย	เทิด	นาคพิพัฒน์	ครู	โรงเรียนเทศบาล ๑ ศรีเกิด	กรรมการคุมสอบห้อง ๔
๑๑	นาง	สวาท	เรืองเจริญ	ครู	โรงเรียนเชียงรายวิทยาคม	พยาบาล
๑๒	นางสาว	ชนิษฐา	เชอมือ	นักการ	โรงเรียนเชียงรายวิทยาคม	นักการภารโรง

๒. สนามสอบชั้นประถมศึกษาปีที่ ๖ สนามโรงเรียนเทศบาล ๗ ฝั่งหมิ่น

ที่	คำนำหน้า	ชื่อ	สกุล	ตำแหน่ง	โรงเรียน	ตำแหน่งในสนามสอบ
๑	นาง	นงคัลักษณ์	ดุริยพันธ์	ผู้อำนวยการ	โรงเรียนเทศบาล ๗ ฝั่งหมิ่น	หัวหน้าสนามสอบ
๒	นาง	เครือวัลย์	อุดมมะโน	ครู	โรงเรียนเทศบาล ๗ ฝั่งหมิ่น	กรรมการกลาง
๓	นางสาว	ทอฝัน	ชั้นระวิชัย	ครู	โรงเรียนวัดจอกเจริญสุขุมวาท	กรรมการคุมสอบห้อง ๑
๔	นางสาว	วรุณยุพา	ดีบุญศรี	ครู	โรงเรียนสิริวัฒนาเชียงราย	กรรมการคุมสอบห้อง ๑
๕	นางสาว	วัชรภรณ์	แก้วมาเมือง	ครู	โรงเรียนสิริวัฒนาเชียงราย	กรรมการคุมสอบห้อง ๒
๖	นางสาว	อัยอัย	ลี	ครู	โรงเรียนสิริวัฒนาเชียงราย	กรรมการคุมสอบห้อง ๒
๗	นาย	ยศกร	มีสุข	ครู	ร.เทศบาลตำบลเวียงเหนือ (ค่ายเจริญ)	กรรมการคุมสอบห้อง ๓
๘	นางสาว	ปาริตา	คิตดี	ครู	โรงเรียนสิริวัฒนาเชียงราย	กรรมการคุมสอบห้อง ๓
๙	นางสาว	สุวิมล	แซวอ	ครู	โรงเรียนสหศาสตร์ศึกษา	กรรมการคุมสอบห้อง ๔
๑๐	นาย	สิทธิพงษ์	สุนราทิพย์	ครู	โรงเรียนสหศาสตร์ศึกษา	กรรมการคุมสอบห้อง ๔
๑๑	นางสาว	ภััสสุรีย์	เพ็ญกุล	เจ้าหน้าที่	โรงเรียนเทศบาล ๗ ฝั่งหมิ่น	พยาบาล
๑๒	นาย	ศราวุธ	ช่างแต่ง	นักการ	โรงเรียนเทศบาล ๗ ฝั่งหมิ่น	นักการภารโรง

๓. สนามสอบชั้นประถมศึกษาปีที่ ๖ สนามโรงเรียนสหศาสตร์ศึกษา

ที่	คำนำหน้า	ชื่อ	สกุล	ตำแหน่ง	โรงเรียน	ตำแหน่งในสนามสอบ
๑	นาย	วิชัย	ส่องแสง	ผู้อำนวยการ	โรงเรียนสหศาสตร์ศึกษา	หัวหน้าสนามสอบ
๒	นางสาว	รุ่งฤดี	สุริคำแดง	ครู	โรงเรียนสหศาสตร์ศึกษา	กรรมการกลาง
๓	นาง	แสงหล้า	กำพล	ครู	โรงเรียนสหศาสตร์ศึกษา	กรรมการกลาง
๔	นางสาว	นฤมล	ภักดี	ครู	รร.มารีรักษ์เชียงใหม่	กรรมการคุมสอบห้อง ๑
๕	นาย	กฤษณ์ท์	ศรีธิดง	ครู	โรงเรียนเทศบาล ๗ ฝั่งหมื่น	กรรมการคุมสอบห้อง ๑
๖	นางสาว	เพ็ญพร	ตนะกุล	ครู	รร.มารีรักษ์เชียงใหม่	กรรมการคุมสอบห้อง ๒
๗	นางสาว	ชมนพร	ชุมภูรัตน์	ครู	โรงเรียนเทศบาล ๗ ฝั่งหมื่น	กรรมการคุมสอบห้อง ๒
๘	นาง	อำพันธ์	ริยะแทน	ครู	รร.มารีรักษ์เชียงใหม่	กรรมการคุมสอบห้อง ๓
๙	นาย	เอกชัย	ชัยธนานันท์	ครู	โรงเรียนเทศบาล ๗ ฝั่งหมื่น	กรรมการคุมสอบห้อง ๓
๑๐	นางสาว	ชุติมา	ทรายมูล	ครู	รร.มารีรักษ์เชียงใหม่	กรรมการคุมสอบห้อง ๔
๑๑	นางสาว	กรรณิการ์	ทาคำ	ครู	โรงเรียนเทศบาล ๗ ฝั่งหมื่น	กรรมการคุมสอบห้อง ๔
๑๒	นางสาว	อรัญญา	บุญกว้าง	ครู	มารีรักษ์เชียงใหม่	กรรมการคุมสอบห้อง ๕
๑๓	นาย	ธนต์นรินทร์	แสนอาทิตย์	ครู	โรงเรียนเทศบาล ๗ ฝั่งหมื่น	กรรมการคุมสอบห้อง ๕
๑๔	นางสาว	นิตยา	โคตุดา	ครู	รร.มารีรักษ์เชียงใหม่	กรรมการคุมสอบห้อง ๖
๑๕	นางสาว	ณัฐธิดา	แสงตารัตน์	ครู	โรงเรียนเทศบาล ๗ ฝั่งหมื่น	กรรมการคุมสอบห้อง ๖
๑๖	นางสาว	วรางคณา	จิบทอง	ครู	รร.มารีรักษ์เชียงใหม่	กรรมการคุมสอบห้อง ๗
๑๗	นาย	กำพล	ภูมียิ่ง	ครู	โรงเรียนเทศบาล ๗ ฝั่งหมื่น	กรรมการคุมสอบห้อง ๗
๑๘	นาง	นิตยา	กาวิละ	ครู	รร.มารีรักษ์เชียงใหม่	กรรมการคุมสอบห้อง ๘
๑๙	นางสาว	นัฐพร	จันทร์อุ้น	ครู	โรงเรียนเทศบาล ๗ ฝั่งหมื่น	กรรมการคุมสอบห้อง ๘
๒๐	นางสาว	มนต์นิภา	กันทะสุข	ครู	โรงเรียนสหศาสตร์ศึกษา	พยาบาล
๒๑	นาย	อ๊อด	ยังกั้ง	นักการ	โรงเรียนสหศาสตร์ศึกษา	นักการภารโรง
๒๒	นาย	อำนาจ	โพธิธรรม	นักการ	โรงเรียนสหศาสตร์ศึกษา	นักการภารโรง

๔. สนามสอบชั้นประถมศึกษาปีที่ ๖ สนามโรงเรียนเทศบาล ๘ บ้านใหม่

ที่	คำนำหน้า	ชื่อ	สกุล	ตำแหน่ง	โรงเรียน	ตำแหน่งในสนามสอบ
๑	นาย	มงคล	ใบแสง	ผู้อำนวยการ	โรงเรียนเทศบาล ๘ บ้านใหม่	หัวหน้าสนามสอบ
๒	นางสาว	กฤติยา	สุภาวรรณ	ครู	โรงเรียนเทศบาล ๘ บ้านใหม่	กรรมการกลาง
๓	นางสาว	นภาพร	ผาบเนตร	ครู	รร.มารีรักษ์เชียงใหม่	กรรมการคุมสอบห้อง ๑
๔	นางสาว	สุวิมล	แซวอ	ครู	โรงเรียนสหศาสตร์ศึกษา	กรรมการคุมสอบห้อง ๑
๕	นางสาว	สุพิชชา	นวลลังการ	ครู	โรงเรียนปิติศึกษา	กรรมการคุมสอบห้อง ๒
๖	นาย	สิทธิพงษ์	สุนราทิพย์	ครู	โรงเรียนสหศาสตร์ศึกษา	กรรมการคุมสอบห้อง ๒
๗	นาง	วันนภา	มีไทยสม	ครู	โรงเรียนเทศบาล ๘ บ้านใหม่	พยาบาล
๘	นาย	ศรีทัย	ทาก่อง	ช่างไม้ชั้น ๓	โรงเรียนเทศบาล ๘ บ้านใหม่	นักการภารโรง

๕. สนามสอบชั้นประถมศึกษาปีที่ ๖ สนามโรงเรียนสิริวัฒนาเชียงราย

ที่	คำนำหน้า	ชื่อ	สกุล	ตำแหน่ง	โรงเรียน	ตำแหน่งในสนามสอบ
๑	นาง	ณิชากร	บำรุงนอก	ผู้อำนวยการ	โรงเรียนสิริวัฒนาเชียงราย	หัวหน้าสนามสอบ
๒	นางสาว	วิรุฬห์กานต์	กรจิรัสโยธากุล	ครู	โรงเรียนสิริวัฒนาเชียงราย	กรรมการกลาง
๓	นางสาว	สร้อยสุดา	มุลยะ	ครู	โรงเรียนสหศาสตร์ศึกษา	กรรมการคุมสอบห้อง ๑
๔	นางสาว	สุพัตรา	สุวรรณ	ครู	โรงเรียนสหศาสตร์ศึกษา	กรรมการคุมสอบห้อง ๑
๕	นางสาว	ปพิชญา	สมนึก	ครู	โรงเรียนสหศาสตร์ศึกษา	กรรมการคุมสอบห้อง ๒
๖	นาง	พัฒนฉัตร	ศุภสุทธิรางกุล	ครู	โรงเรียนสหศาสตร์ศึกษา	กรรมการคุมสอบห้อง ๒
๗	นางสาว	นิตาชล	ปัญญา	ครู	โรงเรียนสหศาสตร์ศึกษา	กรรมการคุมสอบห้อง ๓
๘	นาย	สืบสกุล	สุริคำแดง	ครู	โรงเรียนสหศาสตร์ศึกษา	กรรมการคุมสอบห้อง ๓
๙	นางสาว	ศศิธร	อินตะปัญญา	ครู	โรงเรียนสิริวัฒนาเชียงราย	พยาบาล
๑๐	นาง	สิริมา	วงษ์ไกรวิท	นักการ	โรงเรียนสิริวัฒนาเชียงราย	นักการภารโรง

๖. สนามสอบชั้นประถมศึกษาปีที่ ๖ สนามโรงเรียนสันติวิทยา

ที่	คำนำหน้า	ชื่อ	สกุล	ตำแหน่ง	โรงเรียน	ตำแหน่งในสนามสอบ
๑	นางสาว	กรพินธุ์	ดาวดี	ผู้อำนวยการ	โรงเรียนสันติวิทยา	หัวหน้าสนามสอบ
๒	นาย	ภานุมาส	สุริยะโชติ	ครู	โรงเรียนสันติวิทยา	กรรมการกลาง
๓	นาง	จิรัชยา	มหาวรรณ	ครู	โรงเรียนองค์การบริหารส่วนจังหวัดเชียงราย	กรรมการคุมสอบห้อง ๑
๔	นางสาว	นริกมล	โนราช	ครู	โรงเรียนองค์การบริหารส่วนจังหวัดเชียงราย	กรรมการคุมสอบห้อง ๑
๕	นางสาว	พิจิฎรา	พงษ์โชคดีเลิศ	ครู	โรงเรียนองค์การบริหารส่วนจังหวัดเชียงราย	กรรมการคุมสอบห้อง ๒
๖	นางสาว	พัชราภรณ์	ศรีคำจักร์	ครู	โรงเรียนองค์การบริหารส่วนจังหวัดเชียงราย	กรรมการคุมสอบห้อง ๒
๗	นางสาว	นฤมล	พึ่งปัญญา	ครู	โรงเรียนสันติวิทยา	พยาบาล
๘	นางสาว	รัตติกาล	สบง	ครู	โรงเรียนสันติวิทยา	นักการภารโรง

๗. สนามสอบชั้นประถมศึกษาปีที่ ๖ สนามโรงเรียนวิศานุสรณ์

ที่	คำนำหน้า	ชื่อ	สกุล	ตำแหน่ง	โรงเรียน	ตำแหน่งในสนามสอบ
๑	นาง	นิด้า	ปาติยเสวี	ผู้อำนวยการ	โรงเรียนวิศานุสรณ์	หัวหน้าสนามสอบ
๒	นางสาว	วลัยพรรณ	เดชอุดม	ครู	โรงเรียนวิศานุสรณ์	กรรมการกลาง
๓	นาย	อนุชิต	ต้นวงศ์ษา	ครู	โรงเรียนเบญจรงค์อนุสรณ์วิทยา	กรรมการคุมสอบห้อง ๑
๔	นางสาว	ดลณพร	ทองนาค	ครู	โรงเรียนเบญจรงค์อนุสรณ์วิทยา	กรรมการคุมสอบห้อง ๑
๕	นางสาว	เสาวภา	ฮาวบุญปิ่น	ธุรการ	โรงเรียนวิศานุสรณ์	พยาบาล

๘. สนามสอบชั้นประถมศึกษาปีที่ ๖ สนามโรงเรียนมารีย์รักษ์เชียงใหม่ แผนกประถม

ที่	คำนำหน้า	ชื่อ	สกุล	ตำแหน่ง	โรงเรียน	ตำแหน่งในสนามสอบ
๑	นางสาว	มณฑินี	นามบุญ	ผู้อำนวยการ	โรงเรียนมารีย์รักษ์เชียงใหม่ แผนกประถม	หัวหน้าสนามสอบ
๒	นางสาว	กาญจนา	เบญจรงค์พันธ์	ครู	โรงเรียนมารีย์รักษ์เชียงใหม่ แผนกประถม	กรรมการกลาง
๓	นาง	อำไพ	สมประสงค์	ครู	โรงเรียนสหศาสตร์ศึกษา	กรรมการคุมสอบห้อง ๑
๔	นางสาว	รัศมี	วงศ์อภิชน	ครู	โรงเรียนสหศาสตร์ศึกษา	กรรมการคุมสอบห้อง ๑
๕	นางสาว	ปรารถนา	จิตมโนวรรณ	ครู	โรงเรียนสหศาสตร์ศึกษา	กรรมการคุมสอบห้อง ๒
๖	นางสาว	สุนทรี	ธรรมจักร์	ครู	โรงเรียนสหศาสตร์ศึกษา	กรรมการคุมสอบห้อง ๒
๗	นาย	นิคม	แก้วกุลดิถก	ครู	โรงเรียนสหศาสตร์ศึกษา	กรรมการคุมสอบห้อง ๓
๘	นาง	จินตนา	สุริคำแดง	ครู	โรงเรียนสหศาสตร์ศึกษา	กรรมการคุมสอบห้อง ๓
๙	นาย	ศรณรงค์	ศรีเสาวลักษณ์	ครู	โรงเรียนเทศบาล ๘ บ้านใหม่	กรรมการคุมสอบห้อง ๔
๑๐	นาง	วาทัญญดา	ปอญ	ครู	โรงเรียนสหศาสตร์ศึกษา	กรรมการคุมสอบห้อง ๔
๑๑	นาย	ชาล	กรปกุล	ครู	โรงเรียนเทศบาล ๘ บ้านใหม่	กรรมการคุมสอบห้อง ๕
๑๒	นาง	รัชฎาภรณ์	ปิ่นดาตีบ	ครู	โรงเรียนสหศาสตร์ศึกษา	กรรมการคุมสอบห้อง ๕
๑๓	นางสาว	ปภาวดี	งานดี	ครู	โรงเรียนมารีย์รักษ์เชียงใหม่ แผนกประถม	พยาบาล
๑๔	นาง	พองจันทร์	อภิญาวิศาล	นักการ	โรงเรียนมารีย์รักษ์เชียงใหม่ แผนกประถม	นักการภารโรง

๙. สนามสอบชั้นประถมศึกษาปีที่ ๖ สนามโรงเรียนเบญจรงค์อนุสรณ์วิทยา

ที่	คำนำหน้า	ชื่อ	สกุล	ตำแหน่ง	โรงเรียน	ตำแหน่งในสนามสอบ
๑	นาย	เอกชัย	ทองพันธ์	ผู้อำนวยการ	โรงเรียนเบญจรงค์อนุสรณ์วิทยา	หัวหน้าสนามสอบ
๒	นาย	พัฒนชัย	ทองพันธ์	ครู	โรงเรียนเบญจรงค์อนุสรณ์วิทยา	กรรมการกลาง
๓	นาย	นพรัตน์	กะรัตน์	ครู	โรงเรียนวิศานุสรณ์	กรรมการคุมสอบห้อง ๑
๔	นางสาว	ทัศนีย์	พุ่มแพย	ครู	โรงเรียนวิศานุสรณ์	กรรมการคุมสอบห้อง ๑
๕	นาง	ปรียากร	อินแปง	ครู	โรงเรียนเบญจรงค์อนุสรณ์วิทยา	พยาบาล

๑๐. สนามสอบชั้นประถมศึกษาปีที่ ๖ สนามโรงเรียนเทศบาล ๑ ศรีเกิด

ที่	คำนำหน้า	ชื่อ	สกุล	ตำแหน่ง	โรงเรียน	ตำแหน่งในสนามสอบ
๑	นางสาว	พรพิศ	เทพปัญญา	ผู้อำนวยการ	โรงเรียนเทศบาล ๑ ศรีเกิด	หัวหน้าสนามสอบ
๒	นาย	ชาตรี	บำเรอ	ครู	โรงเรียนเทศบาล ๑ ศรีเกิด	กรรมการกลาง
๓	นาย	ประสงฆ์	บุญสุข	ครู	โรงเรียนปัญญาวัฒน์	กรรมการคุมสอบห้อง ๑
๔	นาง	สมใจ	ทิศอุ้น	ครู	โรงเรียนเชียงใหม่วิทยาคม	กรรมการคุมสอบห้อง ๑
๕	นาง	สุวดี	ทิพย์สิริสกุล	ครู	โรงเรียนเทศบาล ๒ หนองบัว	กรรมการคุมสอบห้อง ๒
๖	นาง	ชดาگانต์	ธวัชคำ	ครู	โรงเรียนเชียงใหม่วิทยาคม	กรรมการคุมสอบห้อง ๒
๗	นางสาว	สุมิตรา	คุณารูป	ครู	โรงเรียนเทศบาล ๒ หนองบัว	กรรมการคุมสอบห้อง ๓
๘	นาง	ภคภรณ์	กรไชยภิติ	ครู	โรงเรียนเชียงใหม่วิทยาคม	กรรมการคุมสอบห้อง ๓
๙	นาง	กนกวรรณ	เรืองสวัสดิ์	ครู	โรงเรียนเทศบาล ๒ หนองบัว	กรรมการคุมสอบห้อง ๔
๑๐	นางสาว	สิรินดา	ธรรมรัฐชนสิริ	ครู	โรงเรียนเกษมสาสน์	กรรมการคุมสอบห้อง ๔
๑๑	นางสาว	รุ่งอรุณ	ใจเครือคำ	ครู	โรงเรียนเทศบาล ๑ ศรีเกิด	พยาบาล
๑๒	นาย	ดวงแก้ว	ไชยแก้ว	นักการ	โรงเรียนเทศบาล ๑ ศรีเกิด	นักการภารโรง

๑๑. สนามสอบชั้นประถมศึกษาปีที่ ๖ สนามโรงเรียนเทศบาล ๒ หนองบัว

ที่	คำนำหน้า	ชื่อ	สกุล	ตำแหน่ง	โรงเรียน	ตำแหน่งในสนามสอบ
๑	นางสาว	อโณทัย	จิระดา	ผู้อำนวยการ	โรงเรียนเทศบาล ๒ หนองบัว	หัวหน้าสนามสอบ
๒	นางสาว	สาวิตรี	เปียนาค	ครู	โรงเรียนเทศบาล ๒ หนองบัว	กรรมการกลาง
๓	นางสาว	กนกวรรณ	ศักดิ์ศรีวัฒน์	ครู	โรงเรียนเชียงรายวิทยาคม	กรรมการคุมสอบห้อง ๑
๔	นาง	วาสนา	ศรีทา	ครู	โรงเรียนเทศบาล ๓ ศรีทรายมูล	กรรมการคุมสอบห้อง ๑
๕	นางสาว	นภวรรณ	แจ้งมงคล	ครู	โรงเรียนเชียงรายวิทยาคม	กรรมการคุมสอบห้อง ๒
๖	นาง	อัญชนก	แสงใส	ครู	โรงเรียนเทศบาล ๓ ศรีทรายมูล	กรรมการคุมสอบห้อง ๒
๗	นาง	ราตรี	นันทาฤทธิ	ครู	โรงเรียนเชียงรายวิทยาคม	กรรมการคุมสอบห้อง ๓
๘	นาง	สุมาลี	อุปนันท	ครู	โรงเรียนเทศบาล ๓ ศรีทรายมูล	กรรมการคุมสอบห้อง ๓
๙	นาง	ปรานอม	มณีรัตน์	ครู	โรงเรียนเชียงรายวิทยาคม	กรรมการคุมสอบห้อง ๔
๑๐	นาง	อนัญญา	อ่อนพุกธา	ครู	โรงเรียนเทศบาล ๓ ศรีทรายมูล	กรรมการคุมสอบห้อง ๔
๑๑	นาง	สุพักตร์คินี	โนมณี	ครู	โรงเรียนเทศบาล ๓ ศรีทรายมูล	กรรมการคุมสอบห้อง ๕
๑๒	นางสาว	รชยา	เรือนสอน	ครู	โรงเรียนเทศบาล ๓ ศรีทรายมูล	กรรมการคุมสอบห้อง ๕
๑๓	นาง	สุพัตรา	เนตรนพรัตน์	ครู	โรงเรียนเทศบาล ๒ หนองบัว	พยาบาล
๑๔	นาย	ธีรพงษ์	มาไทย	นักการ	โรงเรียนเทศบาล ๒ หนองบัว	นักการภารโรง

๑๒. สนามสอบชั้นประถมศึกษาปีที่ ๖ สนามโรงเรียนเทศบาล ๓ ศรีทรายมูล

ที่	คำนำหน้า	ชื่อ	สกุล	ตำแหน่ง	โรงเรียน	ตำแหน่งในสนามสอบ
๑	นาย	ปรีชา	ศรีทา	ผู้อำนวยการ	โรงเรียนเทศบาล ๓ ศรีทรายมูล	หัวหน้าสนามสอบ
๒	นาย	ปรเมษฐ์	ศรีโยทัย	ครู	โรงเรียนเทศบาล ๓ ศรีทรายมูล	กรรมการกลาง
๓	นาง	กัลยา	จันธิมา	ครู	โรงเรียนเทศบาล ๒ หนองบัว	กรรมการคุมสอบห้อง ๑
๔	นาง	วราภรณ์	อะทะวงษา	ครู	โรงเรียนเทศบาล ๒ หนองบัว	กรรมการคุมสอบห้อง ๑
๕	นาง	มูจลินทร์	ปรีดีพันธ์	ครู	โรงเรียนเทศบาล ๒ หนองบัว	กรรมการคุมสอบห้อง ๒
๖	นาง	ปรียาภรณ์	ก้อนสิน	ครู	โรงเรียนเทศบาล ๒ หนองบัว	กรรมการคุมสอบห้อง ๒
๗	นาย	กิตติพันธ์	กิติมา	ครู	โรงเรียนเทศบาล ๒ หนองบัว	กรรมการคุมสอบห้อง ๓
๘	นางสาว	พรธนิภา	เชื่อนเชียงสา	ครู	โรงเรียนเทศบาล ๒ หนองบัว	กรรมการคุมสอบห้อง ๓
๙	นางสาว	จุฑามาศ	พุทธรักษา	ครู	โรงเรียนเทศบาล ๓ ศรีทรายมูล	พยาบาล
๑๐	นาย	หล้า	พุทธรักษา	นักการ	โรงเรียนเทศบาล ๓ ศรีทรายมูล	นักการภารโรง

๑๓. สนามสอบชั้นประถมศึกษาปีที่ ๖ สนามโรงเรียนเทศบาล ๔ สันป่าก่อ

ที่	คำนำหน้า	ชื่อ	สกุล	ตำแหน่ง	โรงเรียน	ตำแหน่งในสนามสอบ
๑	นาย	ธเนศพล	ตีบศุนย์	ผู้อำนวยการ	โรงเรียนเทศบาล ๔ สันป่าก่อ	หัวหน้าสนามสอบ
๒	นางสาว	ปวีณา	แสนกันทา	ครู	โรงเรียนเทศบาล ๔ สันป่าก่อ	กรรมการกลาง
๓	นาย	ชัยวัฒน์	วงศ์ไชย	ครู	เทศบาล ๑ (ป่าก่อดำ)	กรรมการคุมสอบห้อง ๑
๔	นาย	ราชันย์	ใจลังกา	ครู	โรงเรียนเทศบาล ๑ ศรีเกิด	กรรมการคุมสอบห้อง ๑
๕	นาย	กฤตวัชร	สาริวาท	ครู	เทศบาล ๑ (ป่าก่อดำ)	กรรมการคุมสอบห้อง ๒
๖	นาง	กัลยา	นาวา	ครู	เทศบาล ๑ (ป่าก่อดำ)	กรรมการคุมสอบห้อง ๒
๗	นาย	สุรินทวงศ์	บุญทา	ครู	เทศบาล ๑ (ป่าก่อดำ)	กรรมการคุมสอบห้อง ๓
๘	นางสาว	กชรัตน์	เชื่อนเพชร	ครู	โรงเรียนเทศบาล ๑ ศรีเกิด	กรรมการคุมสอบห้อง ๓
๙	นาง	วงศ์พัตรา	ปัญญา	ครู	โรงเรียนเทศบาล ๔ สันป่าก่อ	พยาบาล
๑๐	นาย	ปรมินทร์	จันสุรีย์	นักการ	โรงเรียนเทศบาล ๔ สันป่าก่อ	นักการภารโรง

๑๔. สนามสอบชั้นประถมศึกษาปีที่ ๖ สนามโรงเรียนองค์การบริหารส่วนจังหวัดเชียงราย

ที่	คำนำหน้า	ชื่อ	สกุล	ตำแหน่ง	โรงเรียน	ตำแหน่งในสนามสอบ
๑	นาย	ศราวุธ	สุตะวงศ์	ผู้อำนวยการ	โรงเรียน อบจ.เชียงราย	หัวหน้าสนามสอบ
๒	นางสาว	วชิรญาณ	มานะ	ครู	โรงเรียน อบจ.เชียงราย	กรรมการกลาง
๓	นาง	บุปผา	กิติศักดิ์	ครู	โรงเรียนคริสเตียนไพศาลศาสตร์	กรรมการคุมสอบห้อง ๑
๔	นางสาว	อรญา	สมควร	ครู	โรงเรียนสันติวิทยา	กรรมการคุมสอบห้อง ๑
๕	นางสาว	อาภากรณ	มีกลิ่น	ครู	โรงเรียนสันติวิทยา	กรรมการคุมสอบห้อง ๒
๖	นาย	คณิศร	พรมจักร์	ครู	โรงเรียนสันติวิทยา	กรรมการคุมสอบห้อง ๒
๗	นาย	กันณภัทร	สิริโชติชัยกุล	ครู	โรงเรียน อบจ.เชียงราย	พยาบาล
๘	นาย	กฤษดา	ศรีเบญจรัตน์	ครู	โรงเรียน อบจ.เชียงราย	นักการภารโรง

๑๕. สนามสอบชั้นประถมศึกษาปีที่ ๖ สนามโรงเรียนเทศบาล ๑ (ป่าแดด)

ที่	คำนำหน้า	ชื่อ	สกุล	ตำแหน่ง	โรงเรียน	ตำแหน่งในสนามสอบ
๑	นาง	อรชร	เมฆอากาศ	ผู้อำนวยการ	โรงเรียนเทศบาล ๑ (ป่าแดด)	หัวหน้าสนามสอบ
๒	นาย	ปอลต์	จรเกษ	รองผู้อำนวยการ	โรงเรียนเทศบาล ๑ (ป่าแดด)	กรรมการกลาง
๓	นางสาว	ยุพาพร	สอนผัด	ครู	ร.เทศบาล ๒ (สามัคคีราษฎร์รังสรรค์)	กรรมการคุมสอบห้อง ๑
๔	นางสาว	พรทิพย์	มาฟู	ครู	โรงเรียนลูกรักป่าแดด	กรรมการคุมสอบห้อง ๑
๕	นางสาว	เกตุวดี	ธียศ	ครู	ร.เทศบาล ๒ (สามัคคีราษฎร์รังสรรค์)	กรรมการคุมสอบห้อง ๒
๖	นาง	อัมพร	แสนอินตะ	ครู	โรงเรียนลูกรักป่าแดด	กรรมการคุมสอบห้อง ๒
๗	นาง	ธัญญรัตน์	วงศ์ฮาด	พยาบาล	โรงเรียนเทศบาล ๑ (ป่าแดด)	พยาบาล
๘	นาย	ธวัชชัย	ชัยวรรณ	นักการ	โรงเรียนเทศบาล ๑ (ป่าแดด)	นักการภารโรง

๑๖. สนามสอบชั้นประถมศึกษาปีที่ ๖ สนามโรงเรียนเทศบาล ๒ (สามัคคีราษฎร์รังสรรค์)

ที่	คำนำหน้า	ชื่อ	สกุล	ตำแหน่ง	โรงเรียน	ตำแหน่งในสนามสอบ
๑	นาย	ประสาร	สมประสงค์	ผู้อำนวยการ	ร.เทศบาล ๒ (สามัคคีราษฎร์รังสรรค์)	หัวหน้าสนามสอบ
๒	นาง	อัจฉรา	บุญถึง	ครู	ร.เทศบาล ๒ (สามัคคีราษฎร์รังสรรค์)	กรรมการกลาง
๓	นางสาว	สินีนานู	เตจ๊ะ	ครู	โรงเรียนเทศบาล ๑ (ป่าแดด)	กรรมการคุมสอบห้อง ๑
๔	นาย	นุภารัตน์	อ่อนเชตุ	ครู	โรงเรียนลูกรักป่าแดด	กรรมการคุมสอบห้อง ๑
๕	นางสาว	กานดา	มาลา	ครู	โรงเรียนลูกรักป่าแดด	กรรมการคุมสอบห้อง ๒
๖	นางสาว	ณิรมมา	ชาวพอง	ครู	โรงเรียนคริสเตียนสันกอง	กรรมการคุมสอบห้อง ๒
๗	นาย	มงคล	เทพโส	ครู	ร.เทศบาล ๒ (สามัคคีราษฎร์รังสรรค์)	พยาบาล
๘	นาย	แดง	ศรีแก้ว	นักการ	ร.เทศบาล ๒ (สามัคคีราษฎร์รังสรรค์)	นักการภารโรง

๑๗. สนามสอบชั้นประถมศึกษาปีที่ ๖ สนามโรงเรียนลูกรักป่าแดด

ที่	คำนำหน้า	ชื่อ	สกุล	ตำแหน่ง	โรงเรียน	ตำแหน่งในสนามสอบ
๑	นาง	นันทน์ภัส	แก้วกล้า	ผู้อำนวยการ	โรงเรียนลูกรักป่าแดด	หัวหน้าสนามสอบ
๒	นาย	วรเชษฐ	ทิพย์ดวง	ครู	โรงเรียนลูกรักป่าแดด	กรรมการกลาง
๓	นาง	วันเพ็ญ	น้ำใส	ครู	โรงเรียนเทศบาล ๒ (สามัคคีราษฎร์รังสรรค์)	กรรมการคุมสอบห้อง ๑
๔	นาย	เชษฐ์	ไชยกุล	ครู	โรงเรียนเทศบาล ๑ (ป่าแดด)	กรรมการคุมสอบห้อง ๑
๕	นางสาว	วนิดา	ทินนา	ครู	โรงเรียนเทศบาล ๒ (สามัคคีราษฎร์รังสรรค์)	กรรมการคุมสอบห้อง ๒
๖	นางสาว	ภัสรา	สุขสวัสดิ์	ครู	โรงเรียนเทศบาล ๑ (ป่าแดด)	กรรมการคุมสอบห้อง ๒
๗	นาย	เมธา	มาฟู	ครู	โรงเรียนลูกรักป่าแดด	พยาบาล
๘	นาย	ไฉน	ดิชปาน	นักการ	โรงเรียนลูกรักป่าแดด	นักการภารโรง

๑๘. สนามสอบชั้นประถมศึกษาปีที่ ๖ สนามโรงเรียนเทศบาล ๑ บ้านเก่า

ที่	คำนำหน้า	ชื่อ	สกุล	ตำแหน่ง	โรงเรียน	ตำแหน่งในสนามสอบ
๑	นาย	พรเทพ	ศรีจักร์	ผู้อำนวยการ	โรงเรียนเทศบาล ๑ บ้านเก่า	หัวหน้าสนามสอบ
๒	นาย	เศรษฐพันธ์	สันวงศ์	ครู	โรงเรียนเทศบาล ๑ บ้านเก่า	กรรมการกลาง
๓	นาย	เอียรนริศ	ปัญญาวิชา	ครู	โรงเรียน อบต.ทรายขาว (บ้านท่าฮ่อ)	กรรมการคุมสอบห้อง ๑
๔	นางสาว	ประภาวรินทร์	ชัยแก้ว	ครู	โรงเรียน อบต.ทรายขาว (บ้านท่าฮ่อ)	กรรมการคุมสอบห้อง ๑
๕	นาง	พรทิพย์	วงศ์ตะวัน	ครู	โรงเรียนเทศบาล ๑ บ้านเก่า	พยาบาล

๑๙. สนามสอบชั้นประถมศึกษาปีที่ ๖ สนามโรงเรียน อบต.ทรายขาว (บ้านท่าฮ่อ)

ที่	คำนำหน้า	ชื่อ	สกุล	ตำแหน่ง	โรงเรียน	ตำแหน่งในสนามสอบ
๑	นาย	สุนัน	สมลีดา	ผู้อำนวยการ	โรงเรียน อบต.ทรายขาว (บ้านท่าฮ่อ)	หัวหน้าสนามสอบ
๒	นาง	ศิริพร	พรหมเทศ	ครู	โรงเรียน อบต.ทรายขาว (บ้านท่าฮ่อ)	กรรมการกลาง
๓	นางสาว	ชลธิชา	อนันต์ชัยพัทธนา	ครู	โรงเรียนเทศบาล ๑ (บ้านเก่า)	กรรมการคุมสอบห้อง ๑
๔	นาย	ฉัตรภัทร์	อุปธิ	ครู	โรงเรียน อบต.ดอยงาม (สันช้างตาย)	กรรมการคุมสอบห้อง ๑
๕	นางสาว	สิริธร	อภิธัน	ครู	โรงเรียน อบต.ทรายขาว (บ้านท่าฮ่อ)	พยาบาล

๒๐. สนามสอบชั้นประถมศึกษาปีที่ ๖ สนามโรงเรียนวัดนศึกษา

ที่	คำนำหน้า	ชื่อ	สกุล	ตำแหน่ง	โรงเรียน	ตำแหน่งในสนามสอบ
๑	นาง	อรทัย	ชุมพลกุล	ผู้อำนวยการ	โรงเรียนวัดนศึกษา	หัวหน้าสนามสอบ
๒	นาง	อรุวรรณ	ศรีแสงโชติ	ครู	โรงเรียนวัดนศึกษา	กรรมการกลาง
๓	นาง	รักชนก	ปันคำ	ครู	โรงเรียนศิริมัตย์เทวี	กรรมการคุมสอบห้อง ๑
๔	นาง	มยุรีย์	กฤษณา	ครู	โรงเรียนศิริมัตย์เทวี	กรรมการคุมสอบห้อง ๑
๕	นาย	นิติพงษ์	ใจพันธ์	ครู	โรงเรียนศิริมัตย์เทวี	กรรมการคุมสอบห้อง ๒
๖	นางสาว	วิสุทธิภรณ์	เพชรศรีชา	ครู	โรงเรียนศิริมัตย์เทวี	กรรมการคุมสอบห้อง ๒
๗	นาง	ณตษ์ชกมล	ว่องไว	ครู	โรงเรียนศิริมัตย์เทวี	กรรมการคุมสอบห้อง ๓
๘	นางสาว	ชลกาญจน์	บุตรวงศ์	ครู	โรงเรียนอบต.เมืองพาน(บ้านดอนตัน)	กรรมการคุมสอบห้อง ๓
๙	นาง	หฤทัย	มนปัญญา	ครู	โรงเรียนวัดนศึกษา	พยาบาล
๑๐	นาย	พานชัย	ปัญญาใหญ่	นักการ	โรงเรียนวัดนศึกษา	นักการภารโรง

๒๑. สนามสอบชั้นประถมศึกษาปีที่ ๖ สนามโรงเรียนวัดเหมืองง่าพิเศษวิทยา

ที่	คำนำหน้า	ชื่อ	สกุล	ตำแหน่ง	โรงเรียน	ตำแหน่งในสนามสอบ
๑	นาง	วัฒนา	หาญภักดีสกุล	ผู้อำนวยการ	โรงเรียนวัดเหมืองง่าพิเศษวิทยา	หัวหน้าสนามสอบ
๒	นาง	นัทธ์ชนัน	แสงปิมาปา	ครู	โรงเรียนวัดเหมืองง่าพิเศษวิทยา	กรรมการกลาง
๓	นาง	ศรียรรณ	สีตา	ครู	โรงเรียนศิริมาตย์เทวี	กรรมการคุมสอบห้อง ๑
๔	นาย	กชกร	ชีวะเกตุ	ครู	โรงเรียนศิริมาตย์เทวี	กรรมการคุมสอบห้อง ๑
๕	นางสาว	วิริญา	แช่ฟุ้ง	ครู	โรงเรียนศิริมาตย์เทวี	กรรมการคุมสอบห้อง ๒
๖	นางสาว	นิรมล	ศรีทอง	ครู	โรงเรียนศิริมาตย์เทวี	กรรมการคุมสอบห้อง ๒
๗	นาย	นรพนธ์	สมน้อย	ครู	โรงเรียนวัดเหมืองง่าพิเศษวิทยา	พยาบาล
๘	นาย	มงคล	ศรีวิชัย	นักการ	โรงเรียนวัดเหมืองง่าพิเศษวิทยา	นักการภารโรง

๒๒. สนามสอบชั้นประถมศึกษาปีที่ ๖ สนามโรงเรียนศิริมาตย์เทวี

ที่	คำนำหน้า	ชื่อ	สกุล	ตำแหน่ง	โรงเรียน	ตำแหน่งในสนามสอบ
๑	นางสาว	วรารภรณ์	ชีวะเรืองโรจน์	ผู้อำนวยการ	โรงเรียนศิริมาตย์เทวี	หัวหน้าสนามสอบ
๒	นางสาว	ศิริพร	คำก่อแก้ว	ครู	โรงเรียนศิริมาตย์เทวี	กรรมการกลาง
๓	นางสาว	กานต์สิริ	กำแก้ว	ครู	วัดเหมืองง่าพิเศษวิทยา	กรรมการคุมสอบห้อง ๑
๔	นาง	ฐิติรัตน์	ปัญญาวงศ์	ครู	โรงเรียนวัดพัฒนาศึกษา	กรรมการคุมสอบห้อง ๑
๕	นาย	อดิสร	เจียมสกุล	ครู	โรงเรียนวัดเหมืองง่าพิเศษวิทยา	กรรมการคุมสอบห้อง ๒
๖	นาย	ณัฐกานต์	หวังดี	ครู	โรงเรียนวัดพัฒนาศึกษา	กรรมการคุมสอบห้อง ๒
๗	นาง	ศุภลักษณ์	สีเมืองแก้ว	ครู	โรงเรียนวัดเหมืองง่าพิเศษวิทยา	กรรมการคุมสอบห้อง ๓
๘	นาย	วศิณ	จงไพศาลศิลป์	ครู	โรงเรียนวัดพัฒนาศึกษา	กรรมการคุมสอบห้อง ๓
๙	นาย	วิทยา	อุดมมะ	ครู	โรงเรียนวัดพัฒนาศึกษา	กรรมการคุมสอบห้อง ๔
๑๐	นางสาว	รุ่งทิวา	โต่งตั้ง	ครู	โรงเรียนวัดพัฒนาศึกษา	กรรมการคุมสอบห้อง ๔
๑๑	นาง	อรจิรา	กาวิ	ครู	โรงเรียนวัดพัฒนาศึกษา	กรรมการคุมสอบห้อง ๕
๑๒	นาย	สุวิทย์	สมบุรณ์	ครู	โรงเรียนเทศบาล๑ (ชุมชนสันมะเค็ด)	กรรมการคุมสอบห้อง ๕
๑๓	นาง	อัญชลี	ทวีศักดิ์	ครู	โรงเรียนศิริมาตย์เทวี	พยาบาล
๑๔	นาย	ศุภชัย	ปัญญา	นักการ	โรงเรียนศิริมาตย์เทวี	นักการภารโรง

๒๓. สนามสอบชั้นประถมศึกษาปีที่ ๖ สนามโรงเรียนเทศบาล ๑ (ปากอ้อม)

ที่	คำนำหน้า	ชื่อ	สกุล	ตำแหน่ง	โรงเรียน	ตำแหน่งในสนามสอบ
๑	นาย	พินิจพล	พรมงคล	ผู้อำนวยการ	โรงเรียนเทศบาล ๑ (ปากอ้อม)	หัวหน้าสนามสอบ
๒	นาย	ชัยวุฒิ	จันตะนาเขต	ครู	โรงเรียนเทศบาล ๑ (ปากอ้อม)	กรรมการกลาง
๓	นาย	พูนทวีชัย	ไวยา	ครู	โรงเรียนเทศบาล ๔ สันปากอ้อม	กรรมการคุมสอบห้อง ๑
๔	นางสาว	ขวัญใจ	ชัยมงคล	ครู	โรงเรียนเทศบาล ๔ สันปากอ้อม	กรรมการคุมสอบห้อง ๑
๕	นาย	ธนนสิน	อวิโรธนานนท์	ครู	โรงเรียนเทศบาล ๔ สันปากอ้อม	กรรมการคุมสอบห้อง ๒
๖	นางสาว	ศรณญา	โพธิ์ขุนทด	ครู	โรงเรียนเทศบาล ๔ สันปากอ้อม	กรรมการคุมสอบห้อง ๒
๗	นางสาว	สุรีย์มาศ	อินตะสุวรรณ	ครู	โรงเรียนเทศบาล ๑ (ปากอ้อม)	พยาบาล
๘	นาย	คมกริช	อินตะรัตน์	นักการ	โรงเรียนเทศบาล ๑ (ปากอ้อม)	นักการภารโรง

๒๔. สนามสอบชั้นประถมศึกษาปีที่ ๖ สนามโรงเรียนเซนต์มารีอา แม่สรวย

ที่	คำนำหน้า	ชื่อ	สกุล	ตำแหน่ง	โรงเรียน	ตำแหน่งในสนามสอบ
๑	นาง	นพร	พรหมแสน	ผู้อำนวยการ	โรงเรียนเซนต์มารีอา แม่สรวย	หัวหน้าสนามสอบ
๒	นาง	พัชรี	สารพัทร์	ครู	โรงเรียนเซนต์มารีอา แม่สรวย	กรรมการกลาง
๓	นาย	นันทิพัฒน์	พนาสง่าวงศ์	ครู	โรงเรียนสิริสันตสุขวิทยา	กรรมการคุมสอบห้อง ๑
๔	นางสาว	แววตา	อินถา	ครู	โรงเรียนเซนต์มารีอา แม่สรวย	กรรมการคุมสอบห้อง ๑
๕	นาย	ธงชัย	ววยยื่อ	ครู	โรงเรียนสิริสันตสุขวิทยา	กรรมการคุมสอบห้อง ๒
๖	นาย	อนุรักษ์	อภิชัย	ครู	โรงเรียนเซนต์มารีอา แม่สรวย	กรรมการคุมสอบห้อง ๒
๗	นาง	พัชรี	สารพัทร์	ครู	โรงเรียนเซนต์มารีอา แม่สรวย	พยาบาล
๘	นาย	โสภณ	พรหมยะกลาง	นักการ	โรงเรียนเซนต์มารีอา แม่สรวย	นักการภารโรง

๒๕. สนามสอบชั้นประถมศึกษาปีที่ ๖ สนามโรงเรียนสิริสันตสุขวิทยา

ที่	คำนำหน้า	ชื่อ	สกุล	ตำแหน่ง	โรงเรียน	ตำแหน่งในสนามสอบ
๑	นาย	ศิวะ	อาหัง	ผู้จัดการโรงเรียน	โรงเรียนสิริสันตสุขวิทยา	หัวหน้าสนามสอบ
๒	นางสาว	ชนิกานต์	พนาธิคุณ	ครู	โรงเรียนสิริสันตสุขวิทยา	กรรมการกลาง
๓	นาย	อดิสอน	มิ่งพนา	ครู	โรงเรียนเซนต์มารีอา แม่สรวย	กรรมการคุมสอบห้อง ๑
๔	นาย	เจริญ	แก่นเมือง	ครู	โรงเรียนเซนต์มารีอา แม่สรวย	กรรมการคุมสอบห้อง ๑
๕	นางสาว	ปรีชญาพร	แช่ย่าง	ครู	โรงเรียนสิริสันตสุขวิทยา	พยาบาล

๒๖. สนามสอบชั้นประถมศึกษาปีที่ ๖ สนามโรงเรียนคริสต์เตียนศึกษาสงเคราะห์นิตใหม่เพื่อชีวิต

ที่	คำนำหน้า	ชื่อ	สกุล	ตำแหน่ง	โรงเรียน	ตำแหน่งในสนามสอบ
๑	นาย	สมบัติ	สาคำ	ผู้อำนวยการ	โรงเรียนคริสต์เตียนศึกษาสงเคราะห์ฯ	หัวหน้าสนามสอบ
๒	นาย	อนุพงษ์	ปรีชาพวงค์มิตร	ครู	โรงเรียนคริสต์เตียนศึกษาสงเคราะห์ฯ	กรรมการกลาง
๓	นางสาว	นงคราญ	ใจเหล็ก	ครู	โรงเรียนนุชนาถอนุสรณ์	กรรมการคุมสอบห้อง ๑
๔	นาง	สุรีย์	วิริยะตระกูลธ	ครู	โรงเรียนเทศบาลตำบลเวียงป่าเป้า	กรรมการคุมสอบห้อง ๑
๕	นาง	อรสา	ดาศรี	ครู	โรงเรียนนุชนาถอนุสรณ์	กรรมการคุมสอบห้อง ๒
๖	นางสาว	เบญจรัตน์	ลาศนันท์	ครู	โรงเรียนเทศบาลตำบลเวียงป่าเป้า	กรรมการคุมสอบห้อง ๒
๗	นาย	กวิน	วรรณัจฉริยา	ครู	โรงเรียนคริสต์เตียนศึกษาสงเคราะห์ฯ	พยาบาล
๘	นาย	ยง	แช่ลี	นักการ	โรงเรียนคริสต์เตียนศึกษาสงเคราะห์ฯ	นักการภารโรง

๒๗. สนามสอบชั้นประถมศึกษาปีที่ ๖ สนามโรงเรียนเทศบาลตำบลเวียงป่าเป้า

ที่	คำนำหน้า	ชื่อ	สกุล	ตำแหน่ง	โรงเรียน	ตำแหน่งในสนามสอบ
๑	นางสาว	รัตนา	อาธิเสนะ	ผู้อำนวยการ	โรงเรียนเทศบาลตำบลเวียงป่าเป้า	หัวหน้าสนามสอบ
๒	นางสาว	กมุภา	เมินมุง	ครู	โรงเรียนเทศบาลตำบลเวียงป่าเป้า	กรรมการกลาง
๓	นางสาว	วาสนา	กิจเจริญ	ครู	โรงเรียนนุชนาถอนุสรณ์	กรรมการคุมสอบห้อง ๑
๔	นาย	ไชยวัฒน์	ทานศิลา	ครู	โรงเรียนนุชนาถอนุสรณ์	กรรมการคุมสอบห้อง ๑
๕	นางสาว	พรณิภา	วงศ์จันทร์มา	ครู	โรงเรียนเทศบาลตำบลเวียงป่าเป้า	พยาบาล

๒๘. สนามสอบชั้นประถมศึกษาปีที่ ๖ สนามโรงเรียนนุชนาถอนุสรณ์

ที่	คำนำหน้า	ชื่อ	สกุล	ตำแหน่ง	โรงเรียน	ตำแหน่งในสนามสอบ
๑	บาทหลวง	เชษฐดณัย	ไชยเผือก	ผู้อำนวยการ	โรงเรียนนุชนาถอนุสรณ์	หัวหน้าสนามสอบ
๒	นาง	สุนทรี	ยานะเรือง	ครู	โรงเรียนนุชนาถอนุสรณ์	กรรมการกลาง
๓	นาย	จารุพงษ์	แก้วมงคล	ครู	โรงเรียนปรีนทร์รอยแยลส์วิทยาลัย	กรรมการคุมสอบห้อง ๑
๔	นางสาว	ณัฐมน	วิเวกวารมณ	ครู	โรงเรียนคริสต์เตียนศึกษาสงเคราะห์ฯ	กรรมการคุมสอบห้อง ๑
๕	นาง	จิราภรณ์	ทะนะใจ	ครู	โรงเรียนปรีนทร์รอยแยลส์วิทยาลัย	กรรมการคุมสอบห้อง ๒
๖	นาย	ธีรสิทธิ์	แก้วสุวรรณ	ครู	โรงเรียนคริสต์เตียนศึกษาสงเคราะห์ฯ	กรรมการคุมสอบห้อง ๒
๗	นาง	เสาวลักษณ์	วรรณศรี	ครู	โรงเรียนปรีนทร์รอยแยลส์วิทยาลัย	กรรมการคุมสอบห้อง ๓
๘	นาย	ก้องกิจ	แช่เฮ้อ	ครู	โรงเรียนคริสต์เตียนศึกษาสงเคราะห์ฯ	กรรมการคุมสอบห้อง ๓
๙	นาง	อรพรรณ	ปู่เงิน	ครู	โรงเรียนพิทักษ์เกียรติวิทยา	กรรมการคุมสอบห้อง ๔
๑๐	นาย	พิทักษ์	จักรแก้ว	ครู	โรงเรียนคริสต์เตียนศึกษาสงเคราะห์ฯ	กรรมการคุมสอบห้อง ๔
๑๑	นาง	นิภา	ธิปา	ครู	โรงเรียนนุชนาถอนุสรณ์	พยาบาล
๑๒	นาง	ชนิษฐา	ขอบุญช่วย	พนักงาน	โรงเรียนนุชนาถอนุสรณ์	นักการภารโรง

๒๙. สนามสอบชั้นประถมศึกษาปีที่ ๖ สนามโรงเรียนปรีนทร์รอยแยลส์วิทยาลัย เวียงป่าเป้า

ที่	คำนำหน้า	ชื่อ	สกุล	ตำแหน่ง	โรงเรียน	ตำแหน่งในสนามสอบ
๑	นางสาว	วิวรรณ	จุลโรจน์	ผู้อำนวยการ	โรงเรียนปรีนทร์รอยแยลส์วิทยาลัย	หัวหน้าสนามสอบ
๒	นางสาว	ขวัญหทัย	เลิศลาด	ครู	โรงเรียนปรีนทร์รอยแยลส์วิทยาลัย	กรรมการกลาง
๒	นางสาว	ธัญธาดา	สมภาวิ	ครู	โรงเรียนนุชนาถอนุสรณ์	กรรมการคุมสอบห้อง ๑
๓	นางสาว	จรียา	จอมทอง	ครู	โรงเรียนนุชนาถอนุสรณ์	กรรมการคุมสอบห้อง ๑
๔	นางสาว	ภัทรานิษฐ์	สัตย์จริง	ครู	โรงเรียนนุชนาถอนุสรณ์	กรรมการคุมสอบห้อง ๒
๕	นาง	สายรุ้ง	ทิพย์ชัย	ครู	โรงเรียนนุชนาถอนุสรณ์	กรรมการคุมสอบห้อง ๒
๖	นาย	อภิรัช	ทิพย์นพคุณ	ครู	โรงเรียนปรีนทร์รอยแยลส์วิทยาลัย	พยาบาล
๗	นาย	คำนาย		นักการ	โรงเรียนปรีนทร์รอยแยลส์วิทยาลัย	นักการภารโรง

๓๐. สนามสอบชั้นประถมศึกษาปีที่ ๖ สนามโรงเรียนเทศบาล ๒ บ้านใหม่ประกอบราษฎร์วิทยานุกูล

ที่	คำนำหน้า	ชื่อ	สกุล	ตำแหน่ง	โรงเรียน	ตำแหน่งในสนามสอบ
๑	นาย	ชมพร	จับใจนาย	ผู้อำนวยการ	โรงเรียนเทศบาล ๒ บ้านใหม่ฯ	หัวหน้าสนามสอบ
๒	นาย	อดิศักดิ์	น้อยหมอ	ครู	โรงเรียนเทศบาล ๒ บ้านใหม่ฯ	กรรมการกลาง
๓	นางสาว	ณัฐนิชา	แสงนิล	ครู	โรงเรียนอนุบาลบ้านลูกกรัก	กรรมการคุมสอบห้อง ๑
๔	นางสาว	กมลชนก	ปิงยศ	ครู	โรงเรียนอนุบาลบ้านลูกกรัก	กรรมการคุมสอบห้อง ๑
๕	นางสาว	ชลิดา	นิยม	ครู	โรงเรียนอนุบาลบ้านลูกกรัก	กรรมการคุมสอบห้อง ๒
๖	นาย	นนท์	ศรีวิชัย	ครู	โรงเรียนอนุบาลบ้านลูกกรัก	กรรมการคุมสอบห้อง ๒
๗	นาย	นพดล	ชะขอม	ครู	โรงเรียนเทศบาล ๒ บ้านใหม่ฯ	พยาบาล
๘	นาย	เดชา	คิดข้างบน	นักการฯ	โรงเรียนเทศบาล ๒ บ้านใหม่ฯ	นักการภารโรง

๓๑. สนามสอบชั้นประถมศึกษาปีที่ ๖ สนามโรงเรียนเทศบาลตำบลแม่คำ (แม่คำสเปนราษฎร์นุกูล)

ที่	คำนำหน้า	ชื่อ	สกุล	ตำแหน่ง	โรงเรียน	ตำแหน่งในสนามสอบ
๑	นาย	พิทักษ์	กาบแก้ว	ผู้อำนวยการ	โรงเรียนเทศบาลตำบลแม่คำฯ	หัวหน้าสนามสอบ
๒	นาง	วารินทร์	กาบแก้ว	ครู	โรงเรียนเทศบาลตำบลแม่คำฯ	กรรมการกลาง
๓	นางสาว	นัตนันท์	ใจแปง	ครู	โรงเรียนอนุบาลบ้านลูกกรัก	กรรมการคุมสอบห้อง ๑
๔	นางสาว	ช่อทิพย์	สีบใจยศ	ครู	โรงเรียนมูลนิธิรุ่งนภาแม่จันฯ	กรรมการคุมสอบห้อง ๑
๕	นางสาว	สุดารัตน์	ภูมิรัตน์	ครู	โรงเรียนเทศบาลตำบลแม่คำฯ	พยาบาล

๓๒. สนามสอบชั้นประถมศึกษาปีที่ ๖ สนามโรงเรียนศิริไลพิทยา

ที่	คำนำหน้า	ชื่อ	สกุล	ตำแหน่ง	โรงเรียน	ตำแหน่งในสนามสอบ
๑	นาย	มุฮัมมัด	เจจะมี	ผู้อำนวยการ	โรงเรียนศิริไลพิทยา	หัวหน้าสนามสอบ
๒	นาย	อับดุลฟัตตะห์	ทักษิณ	ครู	โรงเรียนศิริไลพิทยา	กรรมการกลาง
๓	นาง	วิวิทย์พร	แก้วบุญเรือง	ครู	โรงเรียนอบต.ป่าตึง	กรรมการคุมสอบห้อง ๑
๔	นาย	วัชรินทร์	กันธิยะ	ครู	โรงเรียนศุภปัญญา	กรรมการคุมสอบห้อง ๑
๕	นาง	สมอ	กิ่งแก้ว	ครู	โรงเรียนอบต.ป่าตึง	กรรมการคุมสอบห้อง ๒
๖	นาย	เทพวงศ์	คำอ้าย	ครู	โรงเรียนศุภปัญญา	กรรมการคุมสอบห้อง ๒
๗	นางสาว	แวสุดา	พาลาบุญเกะ	ครู	โรงเรียนศิริไลพิทยา	พยาบาล
๘	นาย	อัฟนาน	สาแมง	นักการฯ	โรงเรียนศิริไลพิทยา	นักการภารโรง

๓๓. สนามสอบชั้นประถมศึกษาปีที่ ๖ สนามโรงเรียนศุภปัญญา

ที่	คำนำหน้า	ชื่อ	สกุล	ตำแหน่ง	โรงเรียน	ตำแหน่งในสนามสอบ
๑	นาย	มงคล	ดีระดิเรก	ผู้อำนวยการ	โรงเรียนศุภปัญญา	หัวหน้าสนามสอบ
๒	นางสาว	เรวดี	เคลือบคนโท	ครู	โรงเรียนศุภปัญญา	กรรมการกลาง
๓	นางสาว	อาชีวะะห์	บาดา	ครู	โรงเรียนศิริไลพิทยา	กรรมการคุมสอบห้อง ๑
๔	นางสาว	สายทอง	แสงสว่าง	ครู	โรงเรียนศิริไลพิทยา	กรรมการคุมสอบห้อง ๑
๕	นางสาว	มณฑนา	สุฉายา	ครู	โรงเรียนศุภปัญญา	พยาบาล

๓๔. สนามสอบชั้นประถมศึกษาปีที่ ๖ สนามโรงเรียนองค์การบริหารส่วนตำบลป่าตึง

ที่	คำนำหน้า	ชื่อ	สกุล	ตำแหน่ง	โรงเรียน	ตำแหน่งในสนามสอบ
๑	นาง	ณัฐธัญญา	วันดี	ผู้อำนวยการ	โรงเรียนอบต.ป่าตึง	หัวหน้าสนามสอบ
๒	นาย	บัววัฒนา	สุภาวดี	ครู	โรงเรียนอบต.ป่าตึง	กรรมการกลาง
๓	นางสาว	หมีเชย	แช่ยุง	ครู	โรงเรียนศิริไลพิทยา	กรรมการคุมสอบห้อง ๑
๔	นางสาว	วีอาม	แช่ป้อ	ครู	โรงเรียนศิริไลพิทยา	กรรมการคุมสอบห้อง ๑
๕	นางสาว	สุดา	ไทยใหม่	นักวิชาการ	โรงเรียนอบต.ป่าตึง	พยาบาล

๓๕. สนามสอบชั้นประถมศึกษาปีที่ ๖ สนามโรงเรียนอนุบาลบ้านลูกกรัก

ที่	คำนำหน้า	ชื่อ	สกุล	ตำแหน่ง	โรงเรียน	ตำแหน่งในสนามสอบ
๑	นาย	วิชัย	นันทิยา	ผู้รับใบอนุญาต	โรงเรียนอนุบาลบ้านลูกกรัก	หัวหน้าสนามสอบ
๒	นาย	สุรเชษฐ์	ศรีสมบัติ	ครู	โรงเรียนอนุบาลบ้านลูกกรัก	กรรมการกลาง
๓	นางสาว	นิตยา	ปาเปอ้าย	ครู	โรงเรียนเทศบาลตำบลแม่คำ	กรรมการคุมสอบห้อง ๑
๔	นาง	อังคนี	ฉางข้าวคำ	ครู	โรงเรียนเทศบาล ๒ บ้านใหม่	กรรมการคุมสอบห้อง ๑
๕	นางสาว	ฐิติชญาณ์	พรมวังขวา	ครู	โรงเรียนเทศบาลตำบลแม่คำ	กรรมการคุมสอบห้อง ๒
๖	นางสาว	รุ่งนภา	ชติยศ	ครู	โรงเรียนเทศบาล ๒ บ้านใหม่	กรรมการคุมสอบห้อง ๒
๗	นางสาว	จันทนา	นันทะภาพ	ครู	โรงเรียนเทศบาล ๒ บ้านใหม่	กรรมการคุมสอบห้อง ๓
๘	นางสาว	ตรีทิพย์	เชียงวงศ์	ครู	โรงเรียนเทศบาล ๒ บ้านใหม่	กรรมการคุมสอบห้อง ๓
๙	นางสาว	ศุภวรรณ	สวนตา	ครู	โรงเรียนอนุบาลบ้านลูกกรัก	พยาบาล
๑๐	นาย	อินนุรักษ์	วงศ์ปัญญา	นักการฯ	โรงเรียนอนุบาลบ้านลูกกรัก	นักการภารโรง

๓๖. สนามสอบชั้นประถมศึกษาปีที่ ๖ สนามโรงเรียนเชียงแสน อคาเดมี

ที่	คำนำหน้า	ชื่อ	สกุล	ตำแหน่ง	โรงเรียน	ตำแหน่งในสนามสอบ
๑	นาย	ธีระนิตย์	พิมพ์เงิน	ผู้อำนวยการ	โรงเรียนเชียงแสน อคาเดมี	หัวหน้าสนามสอบ
๒	นางสาว	นพมาศ	ชั้นอุระ	ครู	โรงเรียนเชียงแสน อคาเดมี	กรรมการกลาง
๓	นางสาว	พิมพ์มาดา	บุญทา	ครู	โรงเรียนเทศบาล๑(เวียงเชียงแสน)	กรรมการคุมสอบห้อง ๑
๔	นางสาว	สุชานันท์	ลีจา	ครู	โรงเรียนอบต.ศรีดอนมูลฯ	กรรมการคุมสอบห้อง ๑
๕	นางสาว	กัญญ์วรา	กันศรีเวียง	ครู	โรงเรียนเทศบาล๑(เวียงเชียงแสน)	กรรมการคุมสอบห้อง ๒
๖	นาง	กัญญาณัฐ	ใจตื่น	ครู	โรงเรียนอบต.ศรีดอนมูลฯ	กรรมการคุมสอบห้อง ๒
๗	นางสาว	จารุวรรณ	เกเย็น	ครู	โรงเรียนเชียงแสนอคาเดมี	พยาบาล
๘	นาย	ยุทธนา	คำเพ็ญ	นักการฯ	โรงเรียนเชียงแสนอคาเดมี	นักการภารโรง

๓๗. สนามสอบชั้นประถมศึกษาปีที่ ๖ สนามโรงเรียนเทศบาล ๑ (เวียงเชียงแสน)

ที่	คำนำหน้า	ชื่อ	สกุล	ตำแหน่ง	โรงเรียน	ตำแหน่งในสนามสอบ
๑	นาย	กิตติธัช	ตะโนรี	รองปลัดเทศบาลฯ	โรงเรียนเทศบาล ๑ (เวียงเชียงแสน)	หัวหน้าสนามสอบ
๒	นางสาว	นันทิยา	ดวงดอกมูล	ครู	โรงเรียนเทศบาล ๑ (เวียงเชียงแสน)	กรรมการกลาง
๓	นางสาว	กุลจิรา	เชื้อเจ็ดตน	ครู	โรงเรียนเชียงแสน อคาเดมี	กรรมการคุมสอบห้อง ๑
๔	นางสาว	ทิพย์สุคนธ์	สินวลใหญ่	ครู	โรงเรียนบุญพิทักษ์วิทยา	กรรมการคุมสอบห้อง ๑
๕	นาง	รัชนีวรรณ	ธรรมวงศ์	ครู	โรงเรียนเทศบาล ๑ (เวียงเชียงแสน)	พยาบาล

๓๘. สนามสอบชั้นประถมศึกษาปีที่ ๖ สนามโรงเรียนบ้านด้าย (ปราษฎร์ดำรง)

ที่	คำนำหน้า	ชื่อ	สกุล	ตำแหน่ง	โรงเรียน	ตำแหน่งในสนามสอบ
๑	นาง	ธารณี	จินดาธรรม	ผู้อำนวยการ	โรงเรียนอบต.ศรีดอนมูลฯ	หัวหน้าสนามสอบ
๒	นางสาว	นิตยา	จินะราช	ครู	โรงเรียนอบต.ศรีดอนมูลฯ	กรรมการกลาง
๓	นาง	กรรณิการ์	ดงปาลี	ครู	โรงเรียนเชียงแสนอคาเดมี	กรรมการคุมสอบห้อง ๑
๔	นางสาว	อวิกา	กันทะดง	ครู	โรงเรียนเชียงแสนอคาเดมี	กรรมการคุมสอบห้อง ๑
๕	นางสาว	กัลย์ธีรา	ทะแสนเทพ	ครู	โรงเรียนอบต.ศรีดอนมูลฯ	พยาบาล

๓๙. สนามสอบชั้นประถมศึกษาปีที่ ๖ สนามโรงเรียนเทศบาลตำบลบ้านแซว

ที่	คำนำหน้า	ชื่อ	สกุล	ตำแหน่ง	โรงเรียน	ตำแหน่งในสนามสอบ
๑	นางสาว	กรภัทร์	ปงกันมูล	รักษาการ ผอ.รร.	โรงเรียนเทศบาลตำบลบ้านแซว	หัวหน้าสนามสอบ
๒	นาง	พรณีย์	เสนางาม	ครู	โรงเรียนเทศบาลตำบลบ้านแซว	กรรมการกลาง
๓	นาย	ปาวารุตัน	ถาวัง	ครู	โรงเรียนกิตติคุณดอยหลวงฯ	กรรมการคุมสอบห้อง ๑
๔	นาย	ณรงค์	เสรีกิจดี	ครู	โรงเรียนกิตติคุณดอยหลวงฯ	กรรมการคุมสอบห้อง ๑
๕	นาย	กฤษณะ	เมืองคำ	ผู้ช่วยครู	โรงเรียนเทศบาลตำบลบ้านแซว	พยาบาล

๔๐. สนามสอบชั้นประถมศึกษาปีที่ ๖ สนามโรงเรียนกิตติคุณดอยหลวงวิทยา

ที่	คำนำหน้า	ชื่อ	สกุล	ตำแหน่ง	โรงเรียน	ตำแหน่งในสนามสอบ
๑	นาย	สมศักดิ์	มกรมณเฑียร	ผู้อำนวยการ	โรงเรียนกิตติคุณดอยหลวงฯ	หัวหน้าสนามสอบ
๒	นางสาว	กัญจนพร	ก่างยาง	ครู	โรงเรียนกิตติคุณดอยหลวงฯ	กรรมการกลาง
๓	นาย	กฤตภาส	อุดมศิลป์	ครู	โรงเรียนเทศบาลตำบลบ้านแซว	กรรมการคุมสอบห้อง ๑
๔	นางสาว	ภัสสรวลัย	นวลจันทร์	ครู	โรงเรียนเทศบาลตำบลบ้านแซว	กรรมการคุมสอบห้อง ๑
๕	นางสาว	ศิรินทรทิพย์	สุนันตะ	ครู	โรงเรียนกิตติคุณดอยหลวงฯ	พยาบาล

๔๑. สนามสอบชั้นประถมศึกษาปีที่ ๖ สนามโรงเรียนตรุณราชบุรีวิทยา

ที่	คำนำหน้า	ชื่อ	สกุล	ตำแหน่ง	โรงเรียน	ตำแหน่งในสนามสอบ
๑	นาง	อติติยา	ศรีทอง	วิชาการ รร.	โรงเรียนตรุณราชบุรีวิทยา	หัวหน้าสนามสอบ
๒	นาง	เปรมฤทัย	บุรณวิเชียร	ครู	โรงเรียนตรุณราชบุรีวิทยา	กรรมการกลาง
๓	นาย	สมศักดิ์	ยารวิชัย	ครู	โรงเรียนปิยะพรพิทยา	กรรมการคุมสอบห้อง ๑
๔	นาย	ปิยะพันธ์	สวนขวัญ	ครู	โรงเรียนปิยะพรพิทยา	กรรมการคุมสอบห้อง ๑
๕	นางสาว	รัตนติกานต์	อินธรรม	ครู	โรงเรียนปิยะพรพิทยา	กรรมการคุมสอบห้อง ๒
๖	นางสาว	ฉันท์ชนก	ชัยเรือน	ครู	โรงเรียนปิยะพรพิทยา	กรรมการคุมสอบห้อง ๒
๗	นาง	ปรียาภรณ์	ศรีนันตา	ครู	โรงเรียนตรุณราชบุรีวิทยา	พยาบาล
๘	นางสาว	สุพิศ	จิจินะ	นักการฯ	โรงเรียนตรุณราชบุรีวิทยา	นักการภารโรง

๔๒. สนามสอบชั้นประถมศึกษาปีที่ ๖ สนามโรงเรียนเทศบาล ๑ (วัดพรหมวิหาร)

ที่	คำนำหน้า	ชื่อ	สกุล	ตำแหน่ง	โรงเรียน	ตำแหน่งในสนามสอบ
๑	นาย	ประเทือง	แสนรังษี	ผู้อำนวยการ	โรงเรียนเทศบาล ๑ (วัดพรหมวิหาร)	หัวหน้าสนามสอบ
๒	นางสาว	สยมพร	ปิจมิตร	ครู	โรงเรียนเทศบาล ๑ (วัดพรหมวิหาร)	กรรมการกลาง
๓	นาย	นรินทร์	ลาดแก้ว	ครู	โรงเรียนมานิตวิทยา	กรรมการคุมสอบห้อง ๑
๔	นางสาว	พิกุล	กันธิมา	ครู	โรงเรียนมานิตวิทยา	กรรมการคุมสอบห้อง ๑
๕	นางสาว	สุพร	ธาตุอินจันทร์	ครู	โรงเรียนเทศบาล ๑ (วัดพรหมวิหาร)	พยาบาล

๔๓. สนามสอบชั้นประถมศึกษาปีที่ ๖ สนามโรงเรียนปิยะพรพิทยา

ที่	คำนำหน้า	ชื่อ	สกุล	ตำแหน่ง	โรงเรียน	ตำแหน่งในสนามสอบ
๑	นาย	รัชพล	ศรีธรรม	ผู้อำนวยการ	โรงเรียนปิยะพรพิทยา	หัวหน้าสนามสอบ
๒	นางสาว	นุชรินทร์	ทะนันท์ชัย	ครู	โรงเรียนปิยะพรพิทยา	กรรมการกลาง
๓	นางสาว	ชุตินา	แช่อย่าง	ครู	โรงเรียนเอกทวิวิทย์	กรรมการคุมสอบห้อง ๑
๔	นาย	คมสันต์	สุผาครอง	ครู	โรงเรียนเอกทวิวิทย์	กรรมการคุมสอบห้อง ๑
๕	นางสาว	แพรวพรรณ	น้อยหอม	ครู	โรงเรียนเอกทวิวิทย์	กรรมการคุมสอบห้อง ๒
๖	นางสาว	สุรินทรา	ธรรมวุฒิ	ครู	โรงเรียนเอกทวิวิทย์	กรรมการคุมสอบห้อง ๒
๗	นางสาว	ฐิติพร	เกาทอง	ครู	โรงเรียนปิยะพรพิทยา	พยาบาล
๘	นาย	ยุทธนา เทพหัสติน	ณ อยุธยา	นักการฯ	โรงเรียนปิยะพรพิทยา	นักการภารโรง

๔๔. สนามสอบชั้นประถมศึกษาปีที่ ๖ สนามโรงเรียนเฟื่องฟ้าวิทยา

ที่	คำนำหน้า	ชื่อ	สกุล	ตำแหน่ง	โรงเรียน	ตำแหน่งในสนามสอบ
๑	นางสาว	กนกวรรณ	บุญชมภู	ผู้อำนวยการ	โรงเรียนเฟื่องฟ้าวิทยา	หัวหน้าสนามสอบ
๒	นางสาว	เบญจภรณ์	แก้วมุล	ครู	โรงเรียนเฟื่องฟ้าวิทยา	กรรมการกลาง
๓	นาย	คงเดช	คุณปึก	ครู	โรงเรียนมานิตวิทยา	กรรมการคุมสอบห้อง ๑
๔	นางสาว	เสาวนีย์	นามอ้าย	ครู	โรงเรียนมานิตวิทยา	กรรมการคุมสอบห้อง ๑
๕	นาง	อุษณีย์	บุญชมภู	ผู้รับใบอนุญาต	โรงเรียนเฟื่องฟ้าวิทยา	พยาบาล

๔๕. สนามสอบชั้นประถมศึกษาปีที่ ๖ สนามโรงเรียนมานิตวิทยา

ที่	คำนำหน้า	ชื่อ	สกุล	ตำแหน่ง	โรงเรียน	ตำแหน่งในสนามสอบ
๑	นางสาว	ลาพร	จันทาพูน	ผู้อำนวยการ	โรงเรียนมานิตวิทยา	หัวหน้าสนามสอบ
๒	นาง	วิริญ	อินทร	รอง ผอ.รร.	โรงเรียนมานิตวิทยา	กรรมการกลาง
๓	นางสาว	มณฑิรา	ไชยวุฒิ	ครู	โรงเรียนเฟื่องฟ้าวิทยา	กรรมการคุมสอบห้อง ๑
๔	นาย	อภิวิชญ์	ตันตุลา	ครู	โรงเรียนเทศบาล ๑ (วัดพรหมวิหาร)	กรรมการคุมสอบห้อง ๑
๕	นางสาว	ปานทิพย์	ทิพันธ์	ครู	โรงเรียนเฟื่องฟ้าวิทยา	กรรมการคุมสอบห้อง ๒
๖	นาย	ประสงค์	ปุกคำ	ครู	โรงเรียนเทศบาล ๑ (วัดพรหมวิหาร)	กรรมการคุมสอบห้อง ๒
๗	นาง	พิชญารักษ์	อินชมภู	รอง ผอ.รร.	โรงเรียนมานิตวิทยา	พยาบาล
๘	นาย	อินคำ	วงศ์ษา	นักการฯ	โรงเรียนมานิตวิทยา	นักการภารโรง

๔๖. สนามสอบชั้นประถมศึกษาปีที่ ๖ สนามโรงเรียนเอกทวิวิทย์

ที่	คำนำหน้า	ชื่อ	สกุล	ตำแหน่ง	โรงเรียน	ตำแหน่งในสนามสอบ
๑	นาง	ดรรรชนี	จันทร์คำ	ผู้อำนวยการ	โรงเรียนเอกทวิวิทย์	หัวหน้าสนามสอบ
๒	นาง	กรรณิกา	อินตะงาม	ครู	โรงเรียนเอกทวิวิทย์	กรรมการกลาง
๓	นาย	เอกลักษณ์	ทิพย์มณี	ครู	โรงเรียนดรุณราชูราษฎร์วิทยา	กรรมการคุมสอบห้อง ๑
๔	นาย	ชวัลย์วิทย์	ประจำ	ครู	โรงเรียนแม่สายอนันตศาสตร์	กรรมการคุมสอบห้อง ๑
๕	นาย	สุวิจักขณ์	นาใจ	ครู	โรงเรียนดรุณราชูราษฎร์วิทยา	กรรมการคุมสอบห้อง ๒
๖	นางสาว	เบญจมาศ	วันทอง	ครู	โรงเรียนดรุณราชูราษฎร์วิทยา	กรรมการคุมสอบห้อง ๒
๗	นางสาว	รุ่งฤดี	สียางนอก	ครู	โรงเรียนเอกทวิวิทย์	พยาบาล
๘	นางสาว	แพรวพลอย	สุยะการ	ครู	โรงเรียนเอกทวิวิทย์	นักการภารโรง

๔๗. สนามสอบชั้นประถมศึกษาปีที่ ๖ สนามโรงเรียนคริสเตียนแสงประทีป

ที่	คำนำหน้า	ชื่อ	สกุล	ตำแหน่ง	โรงเรียน	ตำแหน่งในสนามสอบ
๑	นาย	สุรียา	ทรงสันติ	รอง ผอ.รร.	โรงเรียนคริสเตียนแสงประทีป	หัวหน้าสนามสอบ
๒	นางสาว	สุวดี	ขวัญธนเกียรติ	ครู	โรงเรียนคริสเตียนแสงประทีป	กรรมการกลาง
๓	นางสาว	ปิยธิดา	แซ่ยะ	ครู	โรงเรียนคริสเตียนแสงประทีป	กรรมการคุมสอบห้อง ๑
๔	นางสาว	วดาล	ก้อนราช	ครู	โรงเรียนวรรณศรีวิทยา	กรรมการคุมสอบห้อง ๑
๕	นางสาว	สุนารี	วงศ์วจนพร	ครู	โรงเรียนคริสเตียนแสงประทีป	กรรมการคุมสอบห้อง ๒
๖	นางสาว	ตะวันฉาย	แสนสาร	ครู	โรงเรียนวรรณศรีวิทยา	กรรมการคุมสอบห้อง ๒
๗	นาง	พรวิจิตร	ทรงสันติ	ครู	โรงเรียนคริสเตียนแสงประทีป	พยาบาล
๘	นาย	สุรสิทธิ์	สันติสถิตย์พงศ์	ครู	โรงเรียนคริสเตียนแสงประทีป	นักการภารโรง

๔๘. สนามสอบชั้นประถมศึกษาปีที่ ๖ สนามโรงเรียนพระกุมารเยซูเชียงใหม่

ที่	คำนำหน้า	ชื่อ	สกุล	ตำแหน่ง	โรงเรียน	ตำแหน่งในสนามสอบ
๑	นางสาว	บุญญรักษ์	อิมประสงค์	ทำการแทนผู้รับใบอนุญาต	โรงเรียนพระกุมารเยซูเชียงใหม่	หัวหน้าสนามสอบ
๒	นาง	ศิริญา	วงศ์จันสุ	ผู้อำนวยการ	โรงเรียนพระกุมารเยซูเชียงใหม่	กรรมการกลาง
๓	นางสาว	ภริญา	เหล็กราช	ครู	โรงเรียนลูกรักเชียงใหม่	กรรมการคุมสอบห้อง ๑
๔	นางสาว	อังคณา	อุปเหลือง	ครู	โรงเรียนลูกรักเชียงใหม่	กรรมการคุมสอบห้อง ๑
๕	นางสาว	เจมจิรา	สุวรรณทา	ครู	โรงเรียนพระกุมารเยซูเชียงใหม่	พยาบาล

๔๙. สนามสอบชั้นประถมศึกษาปีที่ ๖ สนามโรงเรียนลูกรักเชียงใหม่

ที่	คำนำหน้า	ชื่อ	สกุล	ตำแหน่ง	โรงเรียน	ตำแหน่งในสนามสอบ
๑	นางสาว	ทัศนพร	แก่ล้ากล้า	ผู้อำนวยการ	โรงเรียนลูกรักเชียงใหม่	หัวหน้าสนามสอบ
๒	นางสาว	รัตนา	จันตะคาด	ครู	โรงเรียนลูกรักเชียงใหม่	กรรมการกลาง
๓	นางสาว	อานาวัน	กาฑู	ครู	โรงเรียนคริสเตียนแสงประทีป	กรรมการคุมสอบห้อง ๑
๔	นางสาว	ลีลานุช	สุปินะ	ครู	โรงเรียนคริสเตียนแสงประทีป	กรรมการคุมสอบห้อง ๑
๕	นาย	เรืองเกียรติ	นุธรรม	ครู	โรงเรียนลูกรักเชียงใหม่	พยาบาล

๕๐. สนามสอบชั้นประถมศึกษาปีที่ ๖ สนามโรงเรียนวรรณศรีวิทยา

ที่	คำนำหน้า	ชื่อ	สกุล	ตำแหน่ง	โรงเรียน	ตำแหน่งในสนามสอบ
๑	นาย	จำนงค์	วรรณศรี	ผู้อำนวยการ	โรงเรียนวรรณศรีวิทยา	หัวหน้าสนามสอบ
๒	นางสาว	ศิริพร	หัตถกอง	ครู	โรงเรียนวรรณศรีวิทยา	กรรมการกลาง
๓	นาง	เพ็ญศรี	เชิงวัชรกุล	ครู	โรงเรียนพระกุมารเยซูเชียงใหม่	กรรมการคุมสอบห้อง ๑
๔	นาย	ไกรลาส	ไชยนิสงค์	ครู	โรงเรียนพระกุมารเยซูเชียงใหม่	กรรมการคุมสอบห้อง ๑
๕	นางสาว	ทัศนีย์	วงศ์ชัย	ครู	โรงเรียนวรรณศรีวิทยา	พยาบาล

๕๑. สนามสอบชั้นประถมศึกษาปีที่ ๖ สนามโรงเรียนกิตติคุณเทิงวิทยา

ที่	คำนำหน้า	ชื่อ	สกุล	ตำแหน่ง	โรงเรียน	ตำแหน่งในสนามสอบ
๑	นาย	กิตติคุณ	มกรมณเทียร	ผู้อำนวยการ	โรงเรียนกิตติคุณเทิงวิทยา	หัวหน้าสนามสอบ
๒	นาย	สิทธิพงษ์	โกศลป์	ครู	โรงเรียนกิตติคุณเทิงวิทยา	กรรมการกลาง
๓	นางสาว	สิริพร	ประมวลพันธ์	ครู	โรงเรียนเด็กดีพิทยาคม	กรรมการคุมสอบห้อง ๑
๔	นาง	อริศรา	เชื้อสะอาด	ครู	โรงเรียนเด็กดีพิทยาคม	กรรมการคุมสอบห้อง ๑
๕	นาง	พิมพ์ใจ	บุญแรง	ครู	โรงเรียนเด็กดีพิทยาคม	กรรมการคุมสอบห้อง ๒
๖	นางสาว	อชิรญาณ์	ชั้นทะ	ครู	โรงเรียนเด็กดีพิทยาคม	กรรมการคุมสอบห้อง ๒
๗	นางสาว	กนกพร	ยศวงศ์สา	ครู	โรงเรียนเด็กดีพิทยาคม	กรรมการคุมสอบห้อง ๓
๘	นาง	ณัฐธิดา	รักประชา	ครู	โรงเรียนเด็กดีพิทยาคม	กรรมการคุมสอบห้อง ๓
๙	นางสาว	เจลดิลลา	อะสะนินิ	ครู	โรงเรียนกิตติคุณเทิงวิทยา	พยาบาล
๑๐	นาย	เลิศฤทธิ์	มกรมณเทียร	ครู	โรงเรียนกิตติคุณเทิงวิทยา	นักการภารโรง

๕๒. สนามสอบชั้นประถมศึกษาปีที่ ๖ สนามโรงเรียนเด็กดีพิทยาคม

ที่	คำนำหน้า	ชื่อ	สกุล	ตำแหน่ง	โรงเรียน	ตำแหน่งในสนามสอบ
๑	นางสาว	อัยวรมณย์	ธีระตระกูล	ผู้อำนวยการ	โรงเรียนเด็กดีพิทยาคม	หัวหน้าสนามสอบ
๒	นางสาว	ดวงจันทร์	ภูคาบิน	ครู	โรงเรียนเด็กดีพิทยาคม	กรรมการกลาง
๓	นางสาว	กานต์วรา	อยู่ดี	ครู	โรงเรียนกิตติคุณเทิงวิทยา	กรรมการคุมสอบห้อง ๑
๔	นางสาว	พวงผกา	ดีสี	ครู	โรงเรียนกิตติคุณเทิงวิทยา	กรรมการคุมสอบห้อง ๑
๕	นาย	ศุภวิชญ์	นัยดีบ	ครู	โรงเรียนกิตติคุณเทิงวิทยา	กรรมการคุมสอบห้อง ๒
๖	นางสาว	ชนินาถ	ชาติดง	ครู	โรงเรียนกิตติคุณเทิงวิทยา	กรรมการคุมสอบห้อง ๒
๗	นาย	จิระพันธ์	ธินอชัย	ครู	โรงเรียนกิตติคุณเทิงวิทยา	กรรมการคุมสอบห้อง ๓
๘	นาง	ศรวิวรรณ	มีความรัก	ครู	โรงเรียนกิตติคุณเทิงวิทยา	กรรมการคุมสอบห้อง ๓
๙	นาง	บรรจง	วรรณชัย	ครู	โรงเรียนเด็กดีพิทยาคม	พยาบาล
๑๐	นาย	กิตติศักดิ์	เชื้อสะอาด	ครู	โรงเรียนเด็กดีพิทยาคม	นักการภารโรง

๕๓. สนามสอบชั้นประถมศึกษาปีที่ ๖ สนามโรงเรียนกฤษณาทวิวิทย์

ที่	คำนำหน้า	ชื่อ	สกุล	ตำแหน่ง	โรงเรียน	ตำแหน่งในสนามสอบ
๑	นาย	ทวี	ผิวผ่อง	ผู้อำนวยการ	โรงเรียนกฤษณาทวิวิทย์	หัวหน้าสนามสอบ
๒	นาง	สุรรัตน์	ผิวผ่อง	ครู	โรงเรียนกฤษณาทวิวิทย์	กรรมการกลาง
๓	นาย	จิระศักดิ์	ดวงสุข	ครู	โรงเรียนอนุบาลชัยพงษ์	กรรมการคุมสอบห้อง ๑
๔	นาย	อนุสรณ์	ระลึก	ครู	โรงเรียนเทศบาลตำบลป่าตาลฯ	กรรมการคุมสอบห้อง ๑
๕	นาย	ณัฐวุฒิ	เนตรเมืองมา	ครู	โรงเรียนเทศบาลตำบลป่าตาลฯ	กรรมการคุมสอบห้อง ๒
๖	นางสาว	บุญยานุช	กันอินทร์	ครู	โรงเรียนกฤษณาทวิวิทย์	กรรมการคุมสอบห้อง ๒
๗	นางสาว	ศิริพร	จอมสวรรค์	ครู	โรงเรียนกฤษณาทวิวิทย์	พยาบาล
๘	นาง	ทับทูน	จอมสวรรค์	นักการฯ	โรงเรียนกฤษณาทวิวิทย์	นักการภารโรง

๕๔. สนามสอบชั้นประถมศึกษาปีที่ ๖ สนามโรงเรียนเทศบาลตำบลป่าตาล (ป่าตาลราษฎร์นุกูล)

ที่	คำนำหน้า	ชื่อ	สกุล	ตำแหน่ง	โรงเรียน	ตำแหน่งในสนามสอบ
๑	นาย	สุรกิจ	มะโนชัย	ผู้อำนวยการ	โรงเรียนเทศบาลตำบลป่าตาลฯ	หัวหน้าสนามสอบ
๒	นางสาว	สุภาสินี	มีอาหาร	ครู	โรงเรียนเทศบาลตำบลป่าตาลฯ	กรรมการกลาง
๓	นางสาว	พิทยารัตน์	โพธา	ครู	โรงเรียนกฤษณาทิววิทย์	กรรมการคุมสอบห้อง ๑
๔	นาง	จินดา	แก้ววงศ์	ครู	โรงเรียนกฤษณาทิววิทย์	กรรมการคุมสอบห้อง ๑
๕	นางสาว	ทิมลิกา	เมืองนาค	ครู	โรงเรียนเทศบาลตำบลป่าตาลฯ	พยาบาล

๕๕. สนามสอบชั้นประถมศึกษาปีที่ ๖ สนามโรงเรียนอนุบาลพญาเม็งราย

ที่	คำนำหน้า	ชื่อ	สกุล	ตำแหน่ง	โรงเรียน	ตำแหน่งในสนามสอบ
๑	นาง	สุกัญญา	เทพวงศ์	ผู้อำนวยการ	โรงเรียนอนุบาลพญาเม็งราย	หัวหน้าสนามสอบ
๒	นางสาว	ชฎาพร	มีมาละ	ครู	โรงเรียนอนุบาลพญาเม็งราย	กรรมการกลาง
๓	นาย	สรณชน	ไกลถิ่น	ครู	โรงเรียนสุขเจริญพิทยา	กรรมการคุมสอบห้อง ๑
๔	นางสาว	อินประภา	อุ่นเสนีย์	ครู	โรงเรียนอนุบาลพญาเม็งราย	กรรมการคุมสอบห้อง ๑
๕	นางสาว	ศิลป์	เต็มใจชื่น	ครู	โรงเรียนสุขเจริญพิทยา	กรรมการคุมสอบห้อง ๒
๖	นางสาว	จิรัฐติกา	ใจเป็ง	ครู	โรงเรียนอนุบาลพญาเม็งราย	กรรมการคุมสอบห้อง ๒
๗	นาง	ธนภรณ์	วิริยะกุลขจร	ครู	โรงเรียน อบต.แม่ต๋ำ	กรรมการคุมสอบห้อง ๓
๘	นางสาว	อภิขญา	หอมนาน	ครู	โรงเรียนอนุบาลพญาเม็งราย	กรรมการคุมสอบห้อง ๓
๙	นางสาว	ณัฐชา	กาลรัตน์	ครู	โรงเรียนอนุบาลพญาเม็งราย	พยาบาล
๑๐	นาย	บุญมา	ศรีพรหม	นักการฯ	โรงเรียนอนุบาลพญาเม็งราย	นักการภารโรง

๕๖. สนามสอบชั้นประถมศึกษาปีที่ ๖ สนามโรงเรียนสุขเจริญพิทยา

ที่	คำนำหน้า	ชื่อ	สกุล	ตำแหน่ง	โรงเรียน	ตำแหน่งในสนามสอบ
๑	นาย	สุรินทร์	สุขเจริญ	ผู้อำนวยการ	โรงเรียนสุขเจริญพิทยา	หัวหน้าสนามสอบ
๒	นางสาว	วรัญญา	สุธรรมแปง	ครู	โรงเรียนสุขเจริญพิทยา	กรรมการกลาง
๓	นาง	ราตรี	สามี่	ครู	โรงเรียนอนุบาลพญาเม็งราย	กรรมการคุมสอบห้อง ๑
๔	นางสาว	ปรียากร	กาบชิง	ครู	โรงเรียนอนุบาลพญาเม็งราย	กรรมการคุมสอบห้อง ๑
๕	นาย	ณัฐภรณ์	กาโนรัก	ครู	โรงเรียนสุขเจริญพิทยา	พยาบาล

โดยให้คณะกรรมการระดับสนามสอบมีหน้าที่ ดังต่อไปนี้

หัวหน้าสนามสอบ มีหน้าที่

๑. ประสานงานกับศูนย์สอบและดำเนินการตามนโยบายและแนวปฏิบัติของ สทศ. อย่างเคร่งครัด
๒. เตรียมความพร้อมก่อนการจัดสอบในส่วนขอสถานที่ โดยกำกับการจัดห้องสอบและติดสติ๊กเกอร์ข้อมูลผู้มีสิทธิ์สอบบนโต๊ะสอบ พร้อมทั้งกำกับให้มีการติดรายชื่อผู้มีสิทธิ์สอบ และเอกสารการสอบอื่นๆ ที่บอร์ดประชาสัมพันธ์ของสนามสอบและหน้าห้องสอบ

๓. ทำหน้าที่เปิดกล่องบรรจุแบบทดสอบแต่ละวิชาในวันสอบ **ทั้งนี้ ต้องเปิดกล่องแบบทดสอบก่อนเวลาสอบตามตารางสอบไม่เกิน ๑ ชั่วโมง** โดยมีตัวแทนศูนย์สอบเป็นสักขีพยานและลงนามกำกับการเปิดกล่อง

๔. จัดให้ผู้เข้าสอบกรณีพิเศษที่ได้รับแจ้งจากศูนย์สอบเข้าสอบในห้องสอบสุดท้ายของสนามสอบและให้นักเรียนลงชื่อเข้าสอบในใบเซ็นชื่อผู้เข้าสอบกรณีพิเศษ

๕. กำกับ ติดตาม และตรวจสอบการจัดสอบภายในสนามสอบให้เป็นไปด้วยความเรียบร้อยมีประสิทธิภาพ มีความยุติธรรม โปร่งใส และตรงตามข้อปฏิบัติที่ สทศ. กำหนด

๖. สั่งพักการปฏิบัติหน้าที่ของกรรมการคุมสอบหรือเจ้าหน้าที่ประจำสนามสอบในกรณี บกพร่องต่อหน้าที่หรือประพฤติตนไม่เหมาะสมและรายงานศูนย์สอบทราบ

๗. รายงานค่าสถิติการสอบผ่านทางระบบนำส่งสถิติผู้เข้าสอบ ผ่านทาง HYPERLINK www.niets.or.th / เมนูการจัดสอบ/ระบบสารสนเทศการจัดสอบ/ระบบนำส่งสถิติผู้เข้าสอบ/ประเภทการสอบ O-NET

๘. กำกับให้มีการตรวจนับจำนวนกระดาษคำตอบและแบบทดสอบให้ครบถ้วนเพื่อรักษาผลประโยชน์ให้กับผู้เข้าสอบ เก็บรักษาแบบทดสอบและกระดาษคำตอบของผู้เข้าสอบให้ปลอดภัยและนำส่งศูนย์สอบหลังจากเสร็จสิ้นการสอบในแต่ละวัน (ห้ามเก็บกล่องบรรจุของกระดาษคำตอบไว้ที่สนามสอบ)

๙. จัดทำรายงานสรุปผลการดำเนินการจัดสอบระดับสนามสอบในระบบบริหารการจัดสอบ และกำกับการเบิกจ่ายค่าตอบแทนการปฏิบัติงานระดับสนามสอบ รวมทั้งการส่งมอบเอกสารการจัดสอบและหลักฐานทางการเงินให้ศูนย์สอบ

๑๐. สรุปผลพร้อมบทลงโทษร่วมกับตัวแทนศูนย์สอบในกรณีที่มีเหตุการณ์ทุจริตหรือ ส่อว่าจะมีการทุจริตในห้องสอบหรือบริเวณสนามสอบโดยใช้แบบฟอร์มสำหรับผู้ปฏิบัติผิดระเบียบการสอบเพื่อเสนอให้ สทศ. พิจารณาต่อไป

กรรมการกลาง มีหน้าที่

๑. ศึกษาและทำความเข้าใจขั้นตอนการดำเนินการจัดสอบจากคู่มือการจัดสอบฯ และวิดิทัศน์การจัดสอบ

๒. ดำเนินการจัดเตรียมของแบบทดสอบ ของกระดาษคำตอบ และใบเซ็นชื่อผู้เข้าสอบเพื่อมอบให้กรรมการคุมสอบ

๓. ประสานงานกับกรรมการคุมสอบในการรับ-ส่งของแบบทดสอบ ของกระดาษคำตอบและใบเซ็นชื่อผู้เข้าสอบ

๔. ตรวจนับจำนวนแบบทดสอบและกระดาษคำตอบให้ครบถ้วนตามจำนวนที่ระบุในใบเซ็นชื่อผู้เข้าสอบ (สทศ.๒ และ สทศ.๓) หลังเสร็จสิ้นการสอบในแต่ละวิชา

๕. ประสานงานกับกรรมการคุมสอบและผู้เข้าสอบที่มาติดต่อในเรื่องต่างๆ

๖. รับรายงานตัวผู้เข้าสอบประเภทเด็กพิเศษ (นักเรียนที่มีความบกพร่องในด้านต่างๆ) โดยอำนวยความสะดวกในการแจ้งห้องสอบ และรายละเอียดต่าง ๆ เกี่ยวกับการสอบ เช่น ระเบียบการเข้าสอบ ตารางสอบ ให้กับผู้เข้าสอบ

๗. จัดเตรียมเอกสารต่างๆ เช่น แบบฟอร์มสำหรับผู้ปฏิบัติผิดระเบียบการสอบ แบบฟอร์มคำขอแก้ไขข้อมูล

๘. บรรจุของกระดาษคำตอบใส่กล่องบรรจุของกระดาษคำตอบกลับ สทศ. เพื่อเตรียมส่งมอบให้ศูนย์สอบ

๙. รวบรวมเอกสารการจัดสอบต่างๆ โดยนำส่งให้ศูนย์สอบ เพื่อส่งให้ สทศ.

๑๐. ช่วยควบคุมห้องสอบในกรณีที่กรรมการคุมสอบไม่เพียงพอ

๑๑. เป็นผู้ประสานงานเรื่องอาคารสถานที่ และอำนวยความสะดวกในด้านต่างๆ กับบุคลากรภายในสนามสอบ

๑๒. ทำหน้าที่ในการประชาสัมพันธ์ข้อมูลการสอบ ข้อปฏิบัติในการสอบและเรื่องประชาสัมพันธ์ต่างๆ ที่เกี่ยวข้องกับการตรวจ

๑๓. ปฏิบัติงานอื่นๆ ที่ได้รับมอบหมายจากหัวหน้าสนามสอบ

กรรมการคุมสอบ มีหน้าที่

๑. ศึกษาและทำความเข้าใจขั้นตอนการดำเนินการจัดสอบจากคู่มือการจัดสอบฯ และวิดิทัศน์การจัดสอบ
๒. กำกับการสอบให้เป็นไปด้วยความเรียบร้อย ทั้งภายในห้องสอบและบริเวณใกล้เคียง *โดยยึดถือ* ขั้นตอนและแนวปฏิบัติตามคู่มือจัดสอบฯ เป็นหลักในการปฏิบัติงาน
๔. ควบคุมมิให้ผู้เข้าสอบปฏิบัติผิดระเบียบหรือกระทำการทุจริตในระหว่างการสอบ
๕. กรณีที่สงสัยว่าจะมีการทุจริตหรือมีการทุจริตเกิดขึ้น ให้รายงานหัวหน้าสนามสอบทราบทันที และห้ามบุคคลที่ไม่มีส่วนเกี่ยวข้องเข้าไปในบริเวณห้องสอบ
๖. รักษาความลับของแบบทดสอบ โดยไม่ให้บุคคลอื่นหรือกรรมการคุมสอบดูแบบทดสอบ
๗. ตรวจสอบจำนวนกระดาษคำตอบและแบบทดสอบให้ถูกต้องและครบถ้วนตามใบเซ็นชื่อผู้เข้าสอบ (สทศ.๒ และ สทศ.๓)
๘. ตรวจสอบการกรอกข้อมูล การระบายและการลงลายมือชื่อของผู้เข้าสอบที่หัวกระดาษคำตอบ ให้เรียบร้อยและถูกต้อง
๙. รักษากระดาษคำตอบและแบบทดสอบของผู้เข้าสอบไม่ให้สูญหาย และต้องนำส่งกรรมการกลาง/หัวหน้าสนามสอบทันทีหลังเสร็จสิ้นการสอบในแต่ละวิชา

เจ้าหน้าที่พยาบาล มีหน้าที่

๑. ดูแล รักษาและบรรเทาอาการเจ็บปวดหรือบาดเจ็บของผู้เข้าสอบและบุคลากรภายในสนามสอบ
๒. เป็นผู้ประสานงานเรื่องอาคารสถานที่ และอำนวยความสะดวกในด้านต่างๆ กับบุคลากรภายในสนามสอบ
๓. ทำหน้าที่ในการประชาสัมพันธ์ข้อมูลการสอบ ข้อปฏิบัติในการสอบและเรื่องประชาสัมพันธ์ต่างๆ ที่เกี่ยวข้องกับการตรวจ

นักการภารโรง/ฝ่ายอาคารสถานที่/จัดสนามสอบ มีหน้าที่

๑. ศึกษาและทำความเข้าใจขั้นตอนการดำเนินการจัดสอบจากคู่มือการจัดสอบฯ และวิดิทัศน์การจัดสอบ
๒. จัดเตรียมสถานที่สอบให้เรียบร้อยก่อนวันทำการทดสอบ จัดเตรียมโต๊ะ เก้าอี้ ในห้องสอบตามแผนผังที่นั่งสอบ จัดเตรียมสถานที่ในการติดเอกสารประชาสัมพันธ์ เอกสารที่เกี่ยวข้องกับการสอบให้เรียบร้อย
๔. ดำเนินการติดสติ๊กเกอร์ข้อมูลผู้มีสิทธิ์สอบบนโต๊ะสอบ ติดรายชื่อผู้มีสิทธิ์สอบ และเอกสารการสอบอื่น ๆ ที่บอร์ดประชาสัมพันธ์ของสนามสอบและหน้าห้องสอบ
๕. อำนวยความสะดวกให้กับคณะกรรมการระดับสนามสอบ โดยดำเนินการต่าง ๆ ตามที่ได้รับภารกิจขอ
๖. ปฏิบัติงานอื่นใดที่ได้รับมอบหมายจากหัวหน้าสนามสอบ

ทั้งนี้ให้ผู้ที่ได้รับแต่งตั้งในแต่ละตำแหน่ง ได้ศึกษาคู่มือการจัดสอบทางการศึกษาระดับชาติขั้นพื้นฐาน (O-NET) ปีการศึกษา ๒๕๖๔ สำหรับสนามสอบและกรรมการคุมสอบ อย่างละเอียดและดำเนินการปฏิบัติหน้าที่ตามที่ได้รับมอบหมายและข้อปฏิบัติตามที่ สทศ. กำหนดอย่างเคร่งครัด

ทั้งนี้ ตั้งแต่บัดนี้ เป็นต้นไป

ประกาศ ณ วันที่ ๑ กุมภาพันธ์ พ.ศ. ๒๕๖๕



(นายวัลลภ ไม้จำปา)
ศึกษานิเทศก์จังหวัดเชียงราย



ประกาศสำนักงานศึกษาธิการจังหวัดเชียงราย

เรื่อง แต่งตั้งคณะกรรมการดำเนินการจัดสอบทางการศึกษาระดับชาติขั้นพื้นฐาน (O-NET)
ประจำปีการศึกษา ๒๕๖๔ ระดับสนามสอบ ระดับชั้นมัธยมศึกษาปีที่ ๓ ของสำนักงานศึกษาธิการจังหวัดเชียงราย

.....

ตามที่สถาบันทดสอบทางการศึกษาแห่งชาติ (องค์การมหาชน) ได้ดำเนินการทดสอบทางการศึกษาระดับชาติขั้นพื้นฐาน (O-NET) ปีการศึกษา ๒๕๖๔ ในระดับชั้นประถมศึกษาปีที่ ๖ และชั้นมัธยมศึกษาปีที่ ๓ ระหว่างวันที่ ๑๒-๑๓ กุมภาพันธ์ ๒๕๖๕ ประกอบกับ คำสั่ง สถาบันทดสอบทางการศึกษาแห่งชาติ (องค์การมหาชน) ที่ ๑๐๙/๒๕๖๔ และ ๑๑๐/๒๕๖๔ เรื่องแต่งตั้งคณะกรรมการดำเนินการทดสอบทางการศึกษาระดับชาติขั้นพื้นฐาน (O-NET) ระดับชั้นมัธยมศึกษาปีที่ ๓ ปีการศึกษา ๒๕๖๔ ของสถานศึกษาในสังกัดสำนักงานคณะกรรมการส่งเสริมการศึกษาเอกชน (สช.) และกรมการปกครองท้องถิ่น (อปท.) สำนักงานศึกษาธิการจังหวัดเชียงราย โดยแต่งตั้งศึกษาธิการจังหวัดเชียงราย เป็นคณะกรรมการศูนย์สอบ และประธานศูนย์สอบนั้น

เพื่อให้การดำเนินการดังกล่าวเป็นไปด้วยความเรียบร้อย สำนักงานศึกษาธิการจังหวัดเชียงราย จึงประกาศแต่งตั้งคณะกรรมการดำเนินการ ระดับสนามสอบ ดังนี้

ระดับมัธยมศึกษาปีที่ ๓

๑. สนามสอบชั้นมัธยมศึกษาปีที่ ๓ สนามโรงเรียนเทศบาล ๒ (สามัคคีราษฎร์รังสรรค์)

ที่	คำนำหน้า	ชื่อ	สกุล	ตำแหน่ง	โรงเรียน	ตำแหน่งในสนามสอบ
๑	นาย	ประสาร	สมประสงค์	ผู้อำนวยการ	โรงเรียน ท. ๒ (สามัคคีราษฎร์รังสรรค์)	หัวหน้าสนามสอบ
๒	นาง	พินพิมพ์ดาว	ไชยพลี	ครู	โรงเรียน ท. ๒ (สามัคคีราษฎร์รังสรรค์)	กรรมการกลาง
๓	นางสาว	กิตติวรา	เชียงคำ	ครู	โรงเรียนศิริมาตย์เทวี	กรรมการคุมสอบห้อง ๑
๔	นาง	กานต์ชนิต	เกษมสุข	ครู	โรงเรียนศิริมาตย์เทวี	กรรมการคุมสอบห้อง ๑
๕	นาย	กานต์	สิงห์ไชย	ครู	โรงเรียนศิริมาตย์เทวี	กรรมการคุมสอบห้อง ๒
๖	นาย	วัชระ	คำมูล	ครู	โรงเรียนศิริมาตย์เทวี	กรรมการคุมสอบห้อง ๒
๗	นาย	ฤทธิเดช	ยามี่	ครูอัตราจ้าง	โรงเรียน ท. ๒ (สามัคคีราษฎร์รังสรรค์)	พยาบาล
๘	นาย	แดง	ศรีแก้ว	ภารโรง	โรงเรียน ท. ๒ (สามัคคีราษฎร์รังสรรค์)	นักการภารโรง

๒. สนามสอบชั้นมัธยมศึกษาปีที่ ๓ สนามโรงเรียน อบต.ทรายขาว (บ้านท่าฮ่อ)

ที่	คำนำหน้า	ชื่อ	สกุล	ตำแหน่ง	โรงเรียน	ตำแหน่งในสนามสอบ
๑	นาย	สุนัน	สมสีดา	ผู้อำนวยการ	โรงเรียนอบต.ทรายขาว (บ้านท่าฮ่อ)	หัวหน้าสนามสอบ
๒	นางสาว	ปวีณา	พองมูล	ครู	โรงเรียนอบต.ทรายขาว (บ้านท่าฮ่อ)	กรรมการกลาง
๓	นางสาว	พัชรี	ชัยรัตน์	ครู	เทศบาล ๑ (ปากอ่ดำ)	กรรมการคุมสอบห้อง ๑
๔	นางสาว	สุภาวรรณ	สมณา	ครู	เทศบาล ๑ (ปากอ่ดำ)	กรรมการคุมสอบห้อง ๑
๕	นางสาว	บงกช	เจริญศิลป์	ครู	โรงเรียนอบต.ทรายขาว (บ้านท่าฮ่อ)	พยาบาล

๓. สนามสอบชั้นมัธยมศึกษาปีที่ ๓ สนามโรงเรียนวัดนคศึกษา

ที่	คำนำหน้า	ชื่อ	สกุล	ตำแหน่ง	โรงเรียน	ตำแหน่งในสนามสอบ
๑	นาง	อรทัย	ชุมพลกุล	ผู้อำนวยการ	โรงเรียนวัดนคศึกษา	หัวหน้าสนามสอบ
๒	นาง	รักษิณา	ชัยมาลา	ครู	โรงเรียนวัดนคศึกษา	กรรมการกลาง
๓	นาง	ปราณปรียา	อุดสม	ครู	โรงเรียนศิริมาตย์เทวี	กรรมการคุมสอบห้อง ๑
๔	นางสาว	ฉัตรสุดา	แสงทอง	ครู	โรงเรียนศิริมาตย์เทวี	กรรมการคุมสอบห้อง ๑
๕	นางสาว	วราภรณ์	กรุงธน	ครู	โรงเรียนศิริมาตย์เทวี	กรรมการคุมสอบห้อง ๒
๖	นางสาว	นารีรัตน์	สันกำแพง	ครู	โรงเรียนศิริมาตย์เทวี	กรรมการคุมสอบห้อง ๒
๗	นางสาว	ศรีัญญา	ดาวงศ์	ครู	โรงเรียนศิริมาตย์เทวี	กรรมการคุมสอบห้อง ๓
๘	นางสาว	สรลชนา	เป็งเขียว	ครู	โรงเรียนศิริมาตย์เทวี	กรรมการคุมสอบห้อง ๓
๙	นาง	หฤทัย	มนปัญญา	ครู	โรงเรียนวัดนคศึกษา	พยาบาล
๑๐	นาย	พานชัย	ปัญญาใหญ่	นักการ	โรงเรียนวัดนคศึกษา	นักการภารโรง

๔. สนามสอบชั้นมัธยมศึกษาปีที่ ๓ สนามโรงเรียนศิริมาตย์เทวี

ที่	คำนำหน้า	ชื่อ	สกุล	ตำแหน่ง	โรงเรียน	ตำแหน่งในสนามสอบ
๑	นางสาว	วราภรณ์	ชีวเรืองโรจน์	ผู้อำนวยการ	โรงเรียนศิริมาตย์เทวี	หัวหน้าสนามสอบ
๒	นาย	เอนก	กันทา	ครู	โรงเรียนศิริมาตย์เทวี	กรรมการกลาง
๓	นาย	อภิชาติ	บุญเลิศ	ครู	โรงเรียนวัฒนศึกษา	กรรมการคุมสอบห้อง ๑
๔	นาย	โกเวทย์	มนปัญญา	ครู	โรงเรียนวัฒนศึกษา	กรรมการคุมสอบห้อง ๑
๕	นาย	ศราวดี	มูลกลาง	ครู	โรงเรียนวัฒนศึกษา	กรรมการคุมสอบห้อง ๒
๖	นาย	อดิวัฒน์	แรงดีประเสริฐ	ครู	โรงเรียนวัฒนศึกษา	กรรมการคุมสอบห้อง ๒
๗	นาย	ลิขิต	บุญเลิศ	ครู	โรงเรียนวัฒนศึกษา	กรรมการคุมสอบห้อง ๓
๘	นาง	กัญชพร	อภิวงศ์	ครู	โรงเรียนศิริมาตย์เทวี	กรรมการคุมสอบห้อง ๓
๙	นาย	วิสาร	โตบันลือภพ	ครู	โรงเรียนเทศบาล ๑ (บ้านเก่า)	กรรมการคุมสอบห้อง ๔
๑๐	นาย	ธนวิทย์	เงินชุ่ม	ครูอัตราจ้าง	เทศบาล ๒ (สามัคคีราษฎร์รังสรรค์)	กรรมการคุมสอบห้อง ๔
๑๑	นาง	พัทยา	วรรณสอน	ครู	เทศบาล ๒ (สามัคคีราษฎร์รังสรรค์)	กรรมการคุมสอบห้อง ๕
๑๒	นาย	สมยศ	ภูเขียว	ครู	เทศบาล ๒ (สามัคคีราษฎร์รังสรรค์)	กรรมการคุมสอบห้อง ๕
๑๓	นาง	มยุรี	สุตาดี	ครู	เทศบาล ๒ (สามัคคีราษฎร์รังสรรค์)	กรรมการคุมสอบห้อง ๖
๑๔	นาง	มานิดา	นาคประดิษฐ์	ครู	โรงเรียนศิริมาตย์เทวี	กรรมการคุมสอบห้อง ๖
๑๕	นาง	จินตราพร	สุวรรณชัยรบ	ครู	โรงเรียนศิริมาตย์เทวี	พยาบาล
๑๖	นางสาว	จิตติพร	สกุลปราโมทย์	ครู	โรงเรียนศิริมาตย์เทวี	นักการภารโรง

๕. สนามสอบชั้นมัธยมศึกษาปีที่ ๓ สนามโรงเรียนเชียงรายวิทยาคม

ที่	คำนำหน้า	ชื่อ	สกุล	ตำแหน่ง	โรงเรียน	ตำแหน่งในสนามสอบ
๑	นาง	อรรวรรณ	กัลชาญพิเศษ	ผู้อำนวยการ	โรงเรียนเชียงรายวิทยาคม	หัวหน้าสนามสอบ
๒	นาง	วินัส	โอภาสนิรัตติย์	ครู	โรงเรียนเชียงรายวิทยาคม	กรรมการกลาง
๓	นาย	ยุทธณรงค์	แสนคำลือ	ครู	โรงเรียนสันติวิทยา	กรรมการคุมสอบห้อง ๑
๔	นาง	ชงโค	บัวระพันธ์	ครู	โรงเรียนเทศบาล ๖ นครเชียงราย	กรรมการคุมสอบห้อง ๑
๕	นาง	เกษมณี	ลัทธิดเดช	ครู	โรงเรียนเทศบาล ๖ นครเชียงราย	กรรมการคุมสอบห้อง ๒
๖	นาง	ศุภกานต์	ศรีเมือง	ครู	โรงเรียนสันติวิทยา	กรรมการคุมสอบห้อง ๒
๗	นาย	วราวุฒิ	วงค์น้อย	ครู	โรงเรียนเทศบาล ๖ นครเชียงราย	กรรมการคุมสอบห้อง ๓
๘	นาง	วรางคณา	ฉันทะ	ครู	โรงเรียนเทศบาล ๖ นครเชียงราย	กรรมการคุมสอบห้อง ๓
๙	นาง	นิภาพร	ผ้าเจริญ	ครู	โรงเรียนเทศบาล ๖ นครเชียงราย	กรรมการคุมสอบห้อง ๔
๑๐	นางสาว	อังคณา	ฮ่วนสกุล	ครู	โรงเรียนเทศบาล ๖ นครเชียงราย	กรรมการคุมสอบห้อง ๔
๑๑	นางสาว	ประภาพร	โคบายาชิ	ครู	โรงเรียนเชียงรายวิทยาคม	พยาบาล
๑๒	นาง	วิรัตน์	ทาทอง	นักการ	โรงเรียนเชียงรายวิทยาคม	นักการภารโรง

๖. สนามสอบชั้นมัธยมศึกษาปีที่ ๓ สนามโรงเรียนเทศบาล ๕ เด่นห้า

ที่	คำนำหน้า	ชื่อ	สกุล	ตำแหน่ง	โรงเรียน	ตำแหน่งในสนามสอบ
๑	นาง	ผ่องพรรณ	ปินตาแสน	ผู้อำนวยการ	โรงเรียนเทศบาล ๕ เด่นห้า	หัวหน้าสนามสอบ
๒	นาย	วีระกุล	สุขสบาย	ครู	โรงเรียนเทศบาล ๕ เด่นห้า	กรรมการกลาง
๓	นางสาว	รมิดา	ใจสืบ	ครู	โรงเรียนเทศบาล ๖ นครเชียงราย	กรรมการคุมสอบห้อง ๑
๔	นาง	ปริยานุช	อภัยโรจน์	ครู	โรงเรียนเทศบาล ๖ นครเชียงราย	กรรมการคุมสอบห้อง ๑
๕	นาย	พีรศักดิ์	ชัยรุ่งโรจน์ปัญญา	ครู	โรงเรียนเทศบาล ๖ นครเชียงราย	กรรมการคุมสอบห้อง ๒
๖	นาย	ณัฐกิจดีพล	ชาวพอง	ครู	โรงเรียนเทศบาล ๖ นครเชียงราย	กรรมการคุมสอบห้อง ๒
๗	นาง	จันทนา	ทาวีรัตน์	ครู	โรงเรียนเทศบาล ๖ นครเชียงราย	กรรมการคุมสอบห้อง ๓
๘	นาง	พิรุณรัตน์	นันทา	ครู	โรงเรียนเทศบาล ๖ นครเชียงราย	กรรมการคุมสอบห้อง ๓
๙	นางสาว	พัชรินทร์	เตชะ	ครู	โรงเรียนเทศบาล ๖ นครเชียงราย	กรรมการคุมสอบห้อง ๔
๑๐	นาย	อนุพงศ์	เทพเสน	ครู	โรงเรียนเทศบาล ๖ นครเชียงราย	กรรมการคุมสอบห้อง ๔
๑๑	นางสาว	ณปภัช	รัตนพรนภาพันธ์	ครู	โรงเรียนเทศบาล ๖ นครเชียงราย	กรรมการคุมสอบห้อง ๕
๑๒	นางสาว	อุมาพร	อภิไชย	ครู	โรงเรียนเทศบาล ๖ นครเชียงราย	กรรมการคุมสอบห้อง ๕
๑๓	นาง	นพมาศ	วงศ์ใหญ่	ครู	โรงเรียนเทศบาล ๖ นครเชียงราย	กรรมการคุมสอบห้อง ๖
๑๔	นาย	จักรกิจ	รับงาน	ครู	โรงเรียนเทศบาล ๖ นครเชียงราย	กรรมการคุมสอบห้อง ๖
๑๕	นางสาว	สุพิชา	ห่อธวัช	ครู	โรงเรียนเทศบาล ๕ เด่นห้า	พยาบาล
๑๖	นาย	ภานุพงศ์	จันทร์มา	นักการ	โรงเรียนเทศบาล ๕ เด่นห้า	นักการภารโรง

๗. สนามสอบชั้นมัธยมศึกษาปีที่ ๓ สนามโรงเรียนเทศบาล ๖ นครเชียงราย

ที่	คำนำหน้า	ชื่อ	สกุล	ตำแหน่ง	โรงเรียน	ตำแหน่งในสนามสอบ
๑	นาย	ประชวน	เชื่อนเพชร	ผู้อำนวยการ	โรงเรียนเทศบาล ๖ นครเชียงราย	หัวหน้าสนามสอบ
๒	นาย	วิญญูชัย	ศักดิ์กัณฑ์หา	ครู	โรงเรียนเทศบาล ๖ นครเชียงราย	กรรมการกลาง
๓	นาง	สมปรารถนา	พงษ์สวัสดิ์	ครู	โรงเรียนเทศบาล ๖ นครเชียงราย	กรรมการกลาง
๔	นาง	วลีรัตน์	อุดมธีรสกุล	ครู	โรงเรียนเทศบาล ๖ นครเชียงราย	กรรมการกลาง
๕	นางสาว	เกศรา	เทพมณี	ครู	โรงเรียนเทศบาล ๖ นครเชียงราย	กรรมการกลาง
๖	นาย	สุรียา	พรหมมินทร์	ครู	โรงเรียนเทศบาล ๖ นครเชียงราย	กรรมการกลาง
๗	นาง	ศุภนิชญา	ใจเข้มชื่นมากยิ่ง	ครู	โรงเรียนเชียงรายวิทยาคม	กรรมการคุมสอบห้อง ๑
๘	นาย	พีรพัฒน์	ขุนช่าง	ครู	โรงเรียนเทศบาล ๕ เด่นห้า	กรรมการคุมสอบห้อง ๑
๙	นาง	รัชฎาพร	มาลีรัตน์	ครู	โรงเรียนเชียงรายวิทยาคม	กรรมการคุมสอบห้อง ๒
๑๐	นางสาว	พรประภา	ติวาทิน	ครู	โรงเรียนเทศบาล ๕ เด่นห้า	กรรมการคุมสอบห้อง ๒
๑๑	นาง	เครือวัลย์	ตั้งจันทวิวัฒน์	ครู	โรงเรียนเชียงรายวิทยาคม	กรรมการคุมสอบห้อง ๓
๑๒	นาง	จิณณ์นิชา	สมุคความ	ครู	โรงเรียนเทศบาล ๕ เด่นห้า	กรรมการคุมสอบห้อง ๓
๑๓	นาง	รุ่งนภา	ช่วยเกื้อ	ครู	โรงเรียนเชียงรายวิทยาคม	กรรมการคุมสอบห้อง ๔
๑๔	นางสาว	นุชนรี	ชมหวาน	ครู	โรงเรียนเทศบาล ๕ เด่นห้า	กรรมการคุมสอบห้อง ๔
๑๕	นางสาว	คมคาย	จุหว่า	ครู	โรงเรียนเชียงรายวิทยาคม	กรรมการคุมสอบห้อง ๕
๑๖	นาง	สิริกุล	ไชยวุฒิ	ครู	โรงเรียนเทศบาล ๕ เด่นห้า	กรรมการคุมสอบห้อง ๕

๗. สนามสอบชั้นมัธยมศึกษาปีที่ ๓ สนามโรงเรียนเทศบาล ๖ นครเชียงราย (ต่อ)

๑๗	นาง	วาสนา	ชัตชุมภู	ครู	โรงเรียนเชียงรายวิทยาคม	กรรมการคุมสอบห้อง ๖
๑๘	นาย	วิทยา	ไชยวุฒิ	ครู	โรงเรียนเทศบาล ๕ เด่นห้า	กรรมการคุมสอบห้อง ๖
๑๙	นาง	ชนกพร	ปัญญา	ครู	โรงเรียนเชียงรายวิทยาคม	กรรมการคุมสอบห้อง ๗
๒๐	นางสาว	จิตพร	ฉิรียา	ครู	โรงเรียนองค์การบริหารส่วนจังหวัดเชียงราย	กรรมการคุมสอบห้อง ๗
๒๑	นางสาว	ซอนเนีย	มานูเอล่า อัลบิสเซอร์	ครู	โรงเรียนคริสเตียนไพศาลศาสตร์	กรรมการคุมสอบห้อง ๘
๒๒	นางสาว	ดลฤดี	ชาวล้อม	ครู	โรงเรียนสหศาสตร์ศึกษา	กรรมการคุมสอบห้อง ๘
๒๓	นางสาว	ฐิติมา	ภูพวง	ครู	โรงเรียนองค์การบริหารส่วนจังหวัดเชียงราย	กรรมการคุมสอบห้อง ๙
๒๔	นาง	ชุติกายุจน์	ปัญญาทิพย์	ครู	โรงเรียนสหศาสตร์ศึกษา	กรรมการคุมสอบห้อง ๙
๒๕	นาง	ณัฐภาพร	วงศ์จันทร์	ครู	โรงเรียนองค์การบริหารส่วนจังหวัดเชียงราย	กรรมการคุมสอบห้อง ๑๐
๒๖	นาย	กীরติ	พิสัยเลิศ	ครู	โรงเรียนสหศาสตร์ศึกษา	กรรมการคุมสอบห้อง ๑๐
๒๗	นาย	ทรายทอง	กันทะวงศ์	ครู	โรงเรียนองค์การบริหารส่วนจังหวัดเชียงราย	กรรมการคุมสอบห้อง ๑๑
๒๘	นางสาว	วนิดา	วิลลา	ครู	โรงเรียนสหศาสตร์ศึกษา	กรรมการคุมสอบห้อง ๑๑
๒๙	นางสาว	จุฑามาศ	ไชยพูน	ครู	โรงเรียนองค์การบริหารส่วนจังหวัดเชียงราย	กรรมการคุมสอบห้อง ๑๒
๓๐	นางสาว	วลัยภรณ์	บุญธิมา	ครู	โรงเรียนสหศาสตร์ศึกษา	กรรมการคุมสอบห้อง ๑๒
๓๑	นาย	พิทยากร	ยองชอด	ครู	โรงเรียนองค์การบริหารส่วนจังหวัดเชียงราย	กรรมการคุมสอบห้อง ๑๓
๓๒	นางสาว	เสาวนีย์	สกุลจรรยา	ครู	โรงเรียนสหศาสตร์ศึกษา	กรรมการคุมสอบห้อง ๑๓
๓๓	นาย	สุพิเชษฐ์	ปานลักษณ์	ครู	โรงเรียนองค์การบริหารส่วนจังหวัดเชียงราย	กรรมการคุมสอบห้อง ๑๔
๓๔	นาย	นพดล	ทะกัน	ครู	โรงเรียนองค์การบริหารส่วนจังหวัดเชียงราย	กรรมการคุมสอบห้อง ๑๔
๓๕	นาย	สุเทพ	วราโชติสุวรรณ	ครู	โรงเรียนสหศาสตร์ศึกษา	กรรมการคุมสอบห้อง ๑๕
๓๖	นางสาว	ฉัตรดา	จินดาธรรม	ครู	โรงเรียนองค์การบริหารส่วนจังหวัดเชียงราย	กรรมการคุมสอบห้อง ๑๕
๓๗	นาง	สมศรี	นุกิจอนันต์	ครู	โรงเรียนสหศาสตร์ศึกษา	กรรมการคุมสอบห้อง ๑๖
๓๘	นางสาว	กมลชนก	แบสสิ่ว	ครู	โรงเรียนองค์การบริหารส่วนจังหวัดเชียงราย	กรรมการคุมสอบห้อง ๑๖
๓๙	นางสาว	สุริศา	ปรารมภ์	ครู	โรงเรียนสหศาสตร์ศึกษา	กรรมการคุมสอบห้อง ๑๗
๔๐	นางสาว	กนกวรรณ	ฐานะธนินิตย์	ครู	โรงเรียนองค์การบริหารส่วนจังหวัดเชียงราย	กรรมการคุมสอบห้อง ๑๗
๔๑	นาย	อานนท์	จาติ	ครู	โรงเรียนสหศาสตร์ศึกษา	กรรมการคุมสอบห้อง ๑๘
๔๒	นางสาว	อภิญา	ภูมินรินทร์	ครู	โรงเรียนองค์การบริหารส่วนจังหวัดเชียงราย	กรรมการคุมสอบห้อง ๑๘
๔๓	นาย	อนุวัฒน์	สมเครือ	ครู	โรงเรียนสหศาสตร์ศึกษา	กรรมการคุมสอบห้อง ๑๙
๔๔	นาย	ณรงค์ศักดิ์	ไชยวารินทร์	ครู	โรงเรียนเทศบาล ๕ เด่นห้า	กรรมการคุมสอบห้อง ๑๙
๔๕	นาย	ดุสิต	จินดาธรรม	ครู	โรงเรียนสหศาสตร์ศึกษา	กรรมการคุมสอบห้อง ๒๐
๔๖	นางสาว	ศิริพร	มุงเมือง	ครู	โรงเรียนเทศบาล ๕ เด่นห้า	กรรมการคุมสอบห้อง ๒๐
๔๗	นาย	อนุสิทธิ์	ปิ่นแก้ว	ครู	โรงเรียนสหศาสตร์ศึกษา	กรรมการคุมสอบห้อง ๒๑
๔๘	นาย	ภาณุภัทร	จรัสสูพิพัฒน์	ครู	โรงเรียนสหศาสตร์ศึกษา	กรรมการคุมสอบห้อง ๒๑
๔๙	นางสาว	รตนพร	คำทา	ครู	โรงเรียนเทศบาล ๕ เด่นห้า	กรรมการคุมสอบห้อง ๒๒
๕๐	นางสาว	จิรัชญา	กุลเดชสันติ	ครู	โรงเรียนสหศาสตร์ศึกษา	กรรมการคุมสอบห้อง ๒๒
๕๑	นาง	จารุณี	ติรักษา	ครู	โรงเรียนเทศบาล ๕ เด่นห้า	กรรมการคุมสอบห้อง ๒๓
๕๒	นางสาว	แววดาว	แก้วยศ	ครู	โรงเรียนสหศาสตร์ศึกษา	กรรมการคุมสอบห้อง ๒๓

๗. สนามสอบชั้นมัธยมศึกษาปีที่ ๓ สนามโรงเรียนเทศบาล ๖ นครเชียงราย (ต่อ)

๕๓	นางสาว	ธนาภรณ์	มะณีสร	ครู	โรงเรียนสหศาสตร์ศึกษา	กรรมการคุมสอบห้อง ๒๔
๕๔	นาง	ทิพย์วรรณ	แปงหล้า	ครู	โรงเรียนสหศาสตร์ศึกษา	กรรมการคุมสอบห้อง ๒๔
๕๕	นางสาว	จุฑาพิชญ์	ชัยพันธุ์	ครู	โรงเรียนสหศาสตร์ศึกษา	กรรมการคุมสอบห้อง ๒๕
๕๗	นาย	เกียรติศักดิ์	ริตวิชัย	ครู	โรงเรียนสหศาสตร์ศึกษา	กรรมการคุมสอบห้อง ๒๕
๕๘	นาย	พิพัฒน์พงศ์	รุ่งดี	ครู	โรงเรียนสหศาสตร์ศึกษา	กรรมการคุมสอบห้อง ๒๖
๕๙	นางสาว	ณัฐนิชา	ใจสุข	ครู	โรงเรียนวัดจ้อเจริญสุขุมวาท	กรรมการคุมสอบห้อง ๒๖
๖๐	นาง	ดิงธิวา	ธรรมวัง	ครู	โรงเรียนเทศบาล ๖ นครเชียงราย	พยาบาล
๖๑	นาง	รวง	วงศ์ยอด	แม่บ้าน	โรงเรียนเทศบาล ๖ นครเชียงราย	นักการภารโรง
๖๒	นาง	อรรวรรณ	ใจเขียว	แม่บ้าน	โรงเรียนเทศบาล ๖ นครเชียงราย	นักการภารโรง
๖๓	นางสาว	ทิพย์มาลี	วงค์รินทร์	แม่บ้าน	โรงเรียนเทศบาล ๖ นครเชียงราย	นักการภารโรง
๖๔	นาง	ชวนพิศ	เสนาโปธิ	แม่บ้าน	โรงเรียนเทศบาล ๖ นครเชียงราย	นักการภารโรง

๘. สนามสอบชั้นมัธยมศึกษาปีที่ ๓ สนามโรงเรียนสหศาสตร์ศึกษา

ที่	คำนำหน้า	ชื่อ	สกุล	ตำแหน่ง	โรงเรียน	ตำแหน่งในสนามสอบ
๑	นาย	วิชัย	ส่องแสง	ผู้อำนวยการ	โรงเรียนสหศาสตร์ศึกษา	หัวหน้าสนามสอบ
๒	นาง	ประภัสสร	มิชัยยา	ครู	โรงเรียนสหศาสตร์ศึกษา	กรรมการกลาง
๓	นางสาว	โชติกา	ชัยชนะ	ครู	โรงเรียนสหศาสตร์ศึกษา	กรรมการกลาง
๔	นาย	ประกาศิต	กันธิยะ	ครู	โรงเรียนเทศบาล ๖ นครเชียงราย	กรรมการคุมสอบห้อง ๑
๕	ว่าที่ร.ต.หญิง	ณัฐริพร	โพธิ์ดง	ครู	โรงเรียนเทศบาล ๖ นครเชียงราย	กรรมการคุมสอบห้อง ๑
๖	นางสาว	เปรมฤดี	ไชยรัตน์	ครู	โรงเรียนเทศบาล ๖ นครเชียงราย	กรรมการคุมสอบห้อง ๒
๗	นางสาว	ณัฐริกาณต์	สมเป็ง	ครู	โรงเรียนเทศบาล ๖ นครเชียงราย	กรรมการคุมสอบห้อง ๒
๘	นางสาว	ณัฐภรณ์	ขันแก้ว	ครู	โรงเรียนเทศบาล ๖ นครเชียงราย	กรรมการคุมสอบห้อง ๓
๙	นางสาว	เกตน์สิริ	พรหมทัศน์	ครู	โรงเรียนเทศบาล ๖ นครเชียงราย	กรรมการคุมสอบห้อง ๓
๑๐	นาย	พุดิพงษ์	อ่อนเขียว	ครู	โรงเรียนเทศบาล ๖ นครเชียงราย	กรรมการคุมสอบห้อง ๔
๑๑	นางสาว	พิมพ์ชนก	รักแม่	ครู	โรงเรียนเทศบาล ๖ นครเชียงราย	กรรมการคุมสอบห้อง ๔
๑๒	นางสาว	สุรีย์	ใจอด	ครู	โรงเรียนเทศบาล ๖ นครเชียงราย	กรรมการคุมสอบห้อง ๕
๑๓	นางสาว	จารุวรรณ	มลคลดี	ครู	โรงเรียนเทศบาล ๖ นครเชียงราย	กรรมการคุมสอบห้อง ๕
๑๔	นางสาว	พิชามนต์	บุญธรรม	ครู	โรงเรียนเทศบาล ๖ นครเชียงราย	กรรมการคุมสอบห้อง ๖
๑๕	นางสาว	วีณา	คำมงคล	ครู	โรงเรียนเทศบาล ๖ นครเชียงราย	กรรมการคุมสอบห้อง ๖
๑๖	นาย	วุฒิชัย	ลาวัลย์	ครู	โรงเรียนเทศบาล ๖ นครเชียงราย	กรรมการคุมสอบห้อง ๗
๑๗	นางสาว	ดุขฎี	พงษ์ธานี	ครู	โรงเรียนเทศบาล ๖ นครเชียงราย	กรรมการคุมสอบห้อง ๗
๑๘	นาย	หรรณย์	สวนโพธิ์	ครู	โรงเรียนเทศบาล ๖ นครเชียงราย	กรรมการคุมสอบห้อง ๘
๑๙	นางสาว	ศิวาพร	วงศ์ชัยพันธ์	ครู	โรงเรียนเทศบาล ๖ นครเชียงราย	กรรมการคุมสอบห้อง ๘
๒๐	นาง	ดวงสมร	ภาระ	ครู	โรงเรียนเทศบาล ๖ นครเชียงราย	กรรมการคุมสอบห้อง ๙
๒๑	นางสาว	สิริพรรณ	วังมณี	ครู	โรงเรียนเทศบาล ๖ นครเชียงราย	กรรมการคุมสอบห้อง ๙
๒๒	นางสาว	หทัยชนก	เสาร์แก้ว	ครู	โรงเรียนเทศบาล ๖ นครเชียงราย	กรรมการคุมสอบห้อง ๑๐
๒๓	นางสาว	วรางคณา	ปินตา	ครู	โรงเรียนเทศบาล ๖ นครเชียงราย	กรรมการคุมสอบห้อง ๑๐
๒๔	นาย	ศุภกิจ	สักแกแก้ว	ครู	โรงเรียนเทศบาล ๕ เด่นห้า	กรรมการคุมสอบห้อง ๑๑
๒๕	นางสาว	มยุรา	สุวรรณชะตัน	ครู	โรงเรียนเทศบาล ๕ เด่นห้า	กรรมการคุมสอบห้อง ๑๑
๒๖	นางสาว	มนต์นิภา	กันทะสุข	ครู	โรงเรียนสหศาสตร์ศึกษา	พยาบาล
๒๗	นาย	อ้อด	ยังกั้ง	นักการ	โรงเรียนสหศาสตร์ศึกษา	นักการภารโรง
๒๘	นาย	อำนาจ	โปธรรม	นักการ	โรงเรียนสหศาสตร์ศึกษา	นักการภารโรง

๙. สนามสอบชั้นมัธยมศึกษาปีที่ ๓ สนามโรงเรียนสันติวิทยา

ที่	คำนำหน้า	ชื่อ	สกุล	ตำแหน่ง	โรงเรียน	ตำแหน่งในสนามสอบ
๑	นางสาว	กรพินธุ์	ดาวดี	ผู้อำนวยการ	โรงเรียนสันติวิทยา	หัวหน้าสนามสอบ
๒	นาย	ภาณุมาศ	สุริยะโชติ	ครู	โรงเรียนสันติวิทยา	กรรมการกลาง
๓	นาย	กิชกิ้นต์	เบิกบาน	ครู	โรงเรียนเทศบาล ๖ นครเชียงราย	กรรมการคุมสอบห้อง ๑
๔	นาย	อิสกร	แสนปัญญา	ครู	โรงเรียนเทศบาล ๖ นครเชียงราย	กรรมการคุมสอบห้อง ๑
๕	นางสาว	นฤมล	พิ่งปัญญา	ครู	โรงเรียนสันติวิทยา	พยาบาล

๑๐. สนามสอบชั้นประถมศึกษาปีที่ ๓ สนามโรงเรียนองค์การบริหารส่วนจังหวัดเชียงราย

ที่	คำนำหน้า	ชื่อ	สกุล	ตำแหน่ง	โรงเรียน	ตำแหน่งในสนามสอบ
๑	นาย	ศราวุธ	สุตะวงศ์	ผู้อำนวยการ	โรงเรียน อบจ.เชียงราย	หัวหน้าสนามสอบ
๒	นาง	น้ำผึ้ง	สาธธรรม	ครู	โรงเรียน อบจ.เชียงราย	กรรมการกลาง
๓	นาย	ปฐวี	ละม้าย	ครู	โรงเรียนเทศบาล ๖ นครเชียงราย	กรรมการคุมสอบห้อง ๑
๔	นาย	ชาติ	หมีเอี่ยม	ครู	โรงเรียนเทศบาล ๖ นครเชียงราย	กรรมการคุมสอบห้อง ๑
๕	นาย	อุกฤษฏ์	ยังท่าไม้	ครู	โรงเรียนเทศบาล ๖ นครเชียงราย	กรรมการคุมสอบห้อง ๒
๖	นาย	อัจฉริยดนัย	กันทะยศ	ครู	โรงเรียนเทศบาล ๖ นครเชียงราย	กรรมการคุมสอบห้อง ๒
๗	นาย	ณัฐวัฒน์	หวังกิติกุล	ครู	โรงเรียนเทศบาล ๖ นครเชียงราย	กรรมการคุมสอบห้อง ๓
๘	นาย	ภัทรศาสตร์	สุวรรณค์พรม	ครู	โรงเรียนเทศบาล ๖ นครเชียงราย	กรรมการคุมสอบห้อง ๓
๙	นาย	ศรันยู	ผิวนวล	ครู	โรงเรียนเทศบาล ๖ นครเชียงราย	กรรมการคุมสอบห้อง ๔
๑๐	นาย	ธีรเดช	เดชายุทธวงศ์	ครู	โรงเรียนเทศบาล ๖ นครเชียงราย	กรรมการคุมสอบห้อง ๔
๑๑	นาย	สิริวัฒน์	ชุ่มใจ	ครู	โรงเรียนเทศบาล ๖ นครเชียงราย	กรรมการคุมสอบห้อง ๕
๑๒	นาย	อินทวงศ์	ต่อสติ	ครู	โรงเรียนเทศบาล ๖ นครเชียงราย	กรรมการคุมสอบห้อง ๕
๑๓	นาย	นเรศ	ดวงทิพย์	ครู	โรงเรียนเทศบาล ๖ นครเชียงราย	กรรมการคุมสอบห้อง ๖
๑๔	นาย	สุรศักดิ์	สุวรรณ	ครู	โรงเรียนเทศบาล ๖ นครเชียงราย	กรรมการคุมสอบห้อง ๖
๑๕	นาย	อิสราพงษ์	หน่อคำ	ครู	โรงเรียน อบจ.เชียงราย	พยาบาล
๑๖	นาย	ธนีสสร	กวนสีลา	ครู	โรงเรียน อบจ.เชียงราย	นักการภารโรง
๑๗	นาย	ปิยพัฒน์	แง่พรม	ครู	โรงเรียน อบจ.เชียงราย	นักการภารโรง

๑๑. สนามสอบชั้นมัธยมศึกษาปีที่ ๓ สนามโรงเรียนเทศบาล ๑ (ป่าก๋อคำ)

ที่	คำนำหน้า	ชื่อ	สกุล	ตำแหน่ง	โรงเรียน	ตำแหน่งในสนามสอบ
๑	นาย	พินิจพล	พรมวงศ์	ผู้อำนวยการ	โรงเรียนเทศบาล ๑ (ป่าก๋อคำ)	หัวหน้าสนามสอบ
๒	นาย	ชัยวุฒิ	จันตะนาเขต	ครู	โรงเรียนเทศบาล ๑ (ป่าก๋อคำ)	กรรมการกลาง
๓	นาย	ธนาธิกษ	รอนยุทธ	ครู	โรงเรียน อบต.ทรายขาว (บ้านท่าฮ่อ)	กรรมการคุมสอบห้อง ๑
๔	นางสาว	นฤมล	สายฉลาด	ครู	โรงเรียน อบต.ทรายขาว (บ้านท่าฮ่อ)	กรรมการคุมสอบห้อง ๑
๕	นางสาว	นิษฐา	จันเรือง	ครู	โรงเรียนเทศบาล ๑ (ป่าก๋อคำ)	พยาบาล

๑๒. สนามสอบชั้นมัธยมศึกษาปีที่ ๓ สนามโรงเรียนเซนต์มารีอา แม่สรวย

ที่	คำนำหน้า	ชื่อ	สกุล	ตำแหน่ง	โรงเรียน	ตำแหน่งในสนามสอบ
๑	นาง	นพร	พรหมเสน	ผู้อำนวยการ	โรงเรียนเซนต์มารีอา	หัวหน้าสนามสอบ
๒	นางสาว	ทิพย์วัลย์	ใหม่วงศ์	ครู	โรงเรียนเซนต์มารีอา	กรรมการกลาง
๓	นาง	เอมิกา	พันธกิจปฐมกุล	ครู	โรงเรียนอนุชนาถอนุสรณ์	กรรมการคุมสอบห้อง ๑
๔	นาง	กาญจนา	วิเศษธร	ครู	โรงเรียนอนุชนาถอนุสรณ์	กรรมการคุมสอบห้อง ๑
๕	นางสาว	อัมรา	มุ่งมิตรภาพ	ครู	โรงเรียนอนุชนาถอนุสรณ์	กรรมการคุมสอบห้อง ๒
๖	นาย	สมพล	อรุณเบิกฟ้า	ครู	โรงเรียนอนุชนาถอนุสรณ์	กรรมการคุมสอบห้อง ๒
๗	นางสาว	ทิพย์วัลย์	ใหม่วงศ์	ครู	โรงเรียนเซนต์มารีอา	พยาบาล
๘	นาง	สมสาย	เป็งเรื่อน	นักการ	โรงเรียนเซนต์มารีอา	นักการภารโรง

๑๓. สนามสอบชั้นมัธยมศึกษาปีที่ ๓ สนามโรงเรียนอนุชนาถอนุสรณ์

ที่	คำนำหน้า	ชื่อ	สกุล	ตำแหน่ง	โรงเรียน	ตำแหน่งในสนามสอบ
๑	บาทหลวง	เชษฐดนัย	ไชยเผือก	ผู้ช่วยผู้อำนวยการ	โรงเรียนอนุชนาถอนุสรณ์	หัวหน้าสนามสอบ
๒	นางสาว	จุฑาลักษณ์	ไชยมะงั่ว	ครู	โรงเรียนอนุชนาถอนุสรณ์	กรรมการกลาง
๓	นาง	พิชญ์ชิตา	ญาณรัตน์	ครู	โรงเรียนปรินส์ฯ	กรรมการคุมสอบห้อง ๑
๔	นางสาว	ภัทราพร	เทพชมพู	ครู	โรงเรียนเซนต์มารีอา แม่สรวย	กรรมการคุมสอบห้อง ๑
๕	นางสาว	นราวดี	ลาพิตร	ครู	โรงเรียนปรินส์ฯ	กรรมการคุมสอบห้อง ๒
๖	นางสาว	จุฬารัตน์	จันทร์เต็ม	ครู	เซนต์มารีอา แม่สรวย	กรรมการคุมสอบห้อง ๒
๗	นาย	วันชัย	คำแดง	ครู	เซนต์มารีอา แม่สรวย	กรรมการคุมสอบห้อง ๓
๘	นาย	ประทีป	อินสว่าง	ครู	เซนต์มารีอา แม่สรวย	กรรมการคุมสอบห้อง ๓
๙	นางสาว	เรวดี	อินทา	ครู	โรงเรียนอนุชนาถอนุสรณ์	พยาบาล
๑๐	นาง	สงกานต์	ปัญญาอ้าย	พนักงาน	โรงเรียนอนุชนาถอนุสรณ์	นักการภารโรง

๑๔. สนามสอบชั้นมัธยมศึกษาปีที่ ๓ สนามโรงเรียนปรินส์รอยแยลล์วิทยาลัย

ที่	คำนำหน้า	ชื่อ	สกุล	ตำแหน่ง	โรงเรียน	ตำแหน่งในสนามสอบ
๑	นาย	ปฎิญา	อินทะวัง	ผ.ช. ผู้อำนวยการ	โรงเรียนปรินส์รอยแยลล์วิทยาลัย	หัวหน้าสนามสอบ
๒	นาย	วิทวัส	มะตะแสง	ครู	โรงเรียนปรินส์รอยแยลล์วิทยาลัย	กรรมการกลาง
๓	นาย	ทงศักดิ์	ปาตีบ	ครู	โรงเรียนอนุชนาถอนุสรณ์	กรรมการคุมสอบห้อง ๑
๔	นางสาว	วาริณา	พรมมารัตน์	ครู	โรงเรียนอนุชนาถอนุสรณ์	กรรมการคุมสอบห้อง ๑
๕	นาง	ยอดขวัญ	ทิพย์นพคุณ	ครู	โรงเรียนปรินส์รอยแยลล์วิทยาลัย	พยาบาล

๑๕. สนามสอบชั้นมัธยมศึกษาปีที่ ๓ สนามโรงเรียนปิยะพรพิทยา

ที่	คำนำหน้า	ชื่อ	สกุล	ตำแหน่ง	โรงเรียน	ตำแหน่งในสนามสอบ
๑	นาย	รัชพล	ศรีธรรม	ผู้อำนวยการ	โรงเรียนปิยะพรพิทยา	หัวหน้าสนามสอบ
๒	นางสาว	รัชนันท์	วงศ์หลวง	ครู	โรงเรียนปิยะพรพิทยา	กรรมการกลาง
๓	นางสาว	นุรีย์	มะโร๊ะ	ครู	โรงเรียนศิวิไลพิทยา	กรรมการคุมสอบห้อง ๑
๔	นางสาว	ปิยะวรรณ	รู้อ่าน	ครู	โรงเรียนดรุณราชกุมารีวิทยา	กรรมการคุมสอบห้อง ๑
๕	นางสาว	หนึ่งหทัย	สีมะ	ครู	โรงเรียนศิวิไลพิทยา	กรรมการคุมสอบห้อง ๒
๖	นางสาว	สุรารักษ์	วัยฉิมพลี	ครู	โรงเรียนนานาชาติเกนส์วิลล์	กรรมการคุมสอบห้อง ๒
๗	นางสาว	ฐิติพร	เกาทอง	ครู	โรงเรียนปิยะพรพิทยา	พยาบาล
๘	นาย	ยุทธนา เทพหัสติน	ณ อยุธยา	นักการฯ	โรงเรียนปิยะพรพิทยา	นักการภารโรง

๑๖. สนามสอบชั้นมัธยมศึกษาปีที่ ๓ สนามโรงเรียนศิริไโลหพิทยา

ที่	คำนำหน้า	ชื่อ	สกุล	ตำแหน่ง	โรงเรียน	ตำแหน่งในสนามสอบ
๑	นาย	มุฮัมมัด	เจมี	ผู้อำนวยการ	โรงเรียนศิริไโลหพิทยา	หัวหน้าสนามสอบ
๒	นาย	สหภาพ	แช่ย่า	ครู	โรงเรียนศิริไโลหพิทยา	กรรมการกลาง
๓	นาย	จิรวัดน์	เทพสุรินทร์	ครู	โรงเรียนปิยะพรพิทยา	กรรมการคุมสอบห้อง ๑
๔	นางสาว	อชิรญา	จัดของ	ครู	โรงเรียนปิยะพรพิทยา	กรรมการคุมสอบห้อง ๑
๕	นางสาว	นุรุษุดา	นิสาและ	ครู	โรงเรียนศิริไโลหพิทยา	พยาบาล

๑๗. สนามสอบชั้นมัธยมศึกษาปีที่ ๓ สนามโรงเรียนกฤษณาทวิวิทย์

ที่	คำนำหน้า	ชื่อ	สกุล	ตำแหน่ง	โรงเรียน	ตำแหน่งในสนามสอบ
๑	นาย	ทวี	ผิวผ่อง	ผู้อำนวยการ	โรงเรียนกฤษณาทวิวิทย์	หัวหน้าสนามสอบ
๒	นางสาว	สุธีรา	ทาเนตร	ครู	โรงเรียนกฤษณาทวิวิทย์	กรรมการกลาง
๓	นางสาว	อรกัญญา	ช่างเขียน	ครู	โรงเรียนเด็กดีพิทยาคม	กรรมการคุมสอบห้อง ๑
๔	นางสาว	อนันยา	ทิพย์ล้วย	ครู	โรงเรียนเด็กดีพิทยาคม	กรรมการคุมสอบห้อง ๑
๕	นางสาว	จิรายุ	สุริยะ	ครู	โรงเรียนเด็กดีพิทยาคม	กรรมการคุมสอบห้อง ๒
๖	นางสาว	กนกกาญจน์	หมอยา	ครู	โรงเรียนเด็กดีพิทยาคม	กรรมการคุมสอบห้อง ๒
๗	นางสาว	วัชรกร	เมฆสินธุ์	ครู	โรงเรียนกฤษณาทวิวิทย์	พยาบาล
๘	นาง	ทับทูน	จอมสวรรค์	นักการฯ	โรงเรียนกฤษณาทวิวิทย์	นักการภารโรง

๑๘. สนามสอบชั้นมัธยมศึกษาปีที่ ๓ สนามโรงเรียนเทศบาลตำบลป่าตาล (ป่าตาลราษฎร์นุกูล)

ที่	คำนำหน้า	ชื่อ	สกุล	ตำแหน่ง	โรงเรียน	ตำแหน่งในสนามสอบ
๑	นาย	สุรกิจ	มะโนชัย	ผู้อำนวยการ	โรงเรียนเทศบาลตำบลป่าตาล ฯ	หัวหน้าสนามสอบ
๒	นางสาว	จิรวรรณ	มะโนศิลา	ครู	โรงเรียนเทศบาลตำบลป่าตาล ฯ	กรรมการกลาง
๓	นาย	ยอดชัย	ชัยถึง	ครู	โรงเรียนคริสเตียนแสงประทีป	กรรมการคุมสอบห้อง ๑
๔	นาย	พงษ์พัฒน์	พระคุณวิสุทธิ	ครู	โรงเรียนคริสเตียนแสงประทีป	กรรมการคุมสอบห้อง ๑
๕	นาง	จริยา	มณีวรรณ	ครู	โรงเรียนเทศบาลตำบลป่าตาล ฯ	พยาบาล

๑๙. สนามสอบชั้นมัธยมศึกษาปีที่ ๓ สนามโรงเรียนคริสเตียนแสงประทีป

ที่	คำนำหน้า	ชื่อ	สกุล	ตำแหน่ง	โรงเรียน	ตำแหน่งในสนามสอบ
๑	นาย	สุริยา	ทรงสันติ	รอง ผอ.ร.ร.	โรงเรียนคริสเตียนแสงประทีป	หัวหน้าสนามสอบ
๒	นางสาว	สุวดี	ขวัญชนเกียรติ	ครู	โรงเรียนคริสเตียนแสงประทีป	กรรมการกลาง
๓	นางสาว	วรรษยาสิริ	บัวผัด	ครู	โรงเรียนลูกรักเชียงใหม่	กรรมการคุมสอบห้อง ๑
๔	นางสาว	ชนากานต์	มณีวรรณ	ครู	โรงเรียนเทศบาลตำบลป่าตาล ฯ	กรรมการคุมสอบห้อง ๑
๕	นางสาว	สุนิสา	สกุล	ครู	โรงเรียนลูกรักเชียงใหม่	กรรมการคุมสอบห้อง ๒
๖	นางสาว	ภาวิณี	สะอาด	ครู	โรงเรียนเทศบาลตำบลป่าตาล ฯ	กรรมการคุมสอบห้อง ๒
๗	นาง	พรวิจิตร	ทรงสันติ	ครู	โรงเรียนคริสเตียนแสงประทีป	พยาบาล
๘	นาย	สุรสิทธิ์	สันติสถิตพงศ์	ครู	โรงเรียนคริสเตียนแสงประทีป	นักการภารโรง

๒๐. สนามสอบชั้นมัธยมศึกษาปีที่ ๓ สนามโรงเรียนลูกรักเชียงใหม่ของ

ที่	คำนำหน้า	ชื่อ	สกุล	ตำแหน่ง	โรงเรียน	ตำแหน่งในสนามสอบ
๑	นางสาว	ทัศนพร	แก่แก้วกล้า	ผู้อำนวยการ	โรงเรียนลูกรักเชียงใหม่ของ	หัวหน้าสนามสอบ
๒	นาย	ธนภฤต	ดาทอง	ครู	โรงเรียนลูกรักเชียงใหม่ของ	กรรมการกลาง
๓	นาย	ประสงค์	เลิศธนาเกียรติ	ครู	โรงเรียนคริสเตียนแสงประทีป	กรรมการคุมสอบห้อง ๑
๔	นาย	ชาติชัย	ชาญชนวุฒิ	ครู	โรงเรียนคริสเตียนแสงประทีป	กรรมการคุมสอบห้อง ๑
๕	นาย	บุญญินท์	นาแพร่	ครู	โรงเรียนลูกรักเชียงใหม่ของ	พยาบาล

๒๑. สนามสอบชั้นมัธยมศึกษาปีที่ ๓ สนามโรงเรียนเด็กดีพิทยาคม

ที่	คำนำหน้า	ชื่อ	สกุล	ตำแหน่ง	โรงเรียน	ตำแหน่งในสนามสอบ
๑	นางสาว	อัยวรมณย์	ธีร์ตระกูล	ผู้อำนวยการ	โรงเรียนเด็กดีพิทยาคม	หัวหน้าสนามสอบ
๒	นาง	จันทร์แรม	ใจตรง	ครู	โรงเรียนเด็กดีพิทยาคม	กรรมการกลาง
๓	นางสาว	กนกรัตน์	อุตะมะ	ครู	โรงเรียนกฤษณาทวีวิทย	กรรมการคุมสอบห้อง ๑
๔	นาย	พลากร	ชายเครื่องเทศ	ครู	โรงเรียนกฤษณาทวีวิทย	กรรมการคุมสอบห้อง ๑
๕	นาง	ชนาภรณ์	อินทะมุล	ครู	โรงเรียนกฤษณาทวีวิทย	กรรมการคุมสอบห้อง ๒
๖	นาง	วิรัญญา	สุเมธาลังการ	ครู	โรงเรียนเด็กดีพิทยาคม	กรรมการคุมสอบห้อง ๒
๗	นางสาว	วรรณกานต์	ชอบจิตต์	ครู	โรงเรียนกฤษณาทวีวิทย	กรรมการคุมสอบห้อง ๓
๘	นาย	วิทยา	นาดีบ	ครู	โรงเรียนเด็กดีพิทยาคม	กรรมการคุมสอบห้อง ๓
๙	นางสาว	นภัทร	สอนศรี	ครู	โรงเรียนเด็กดีพิทยาคม	พยาบาล
๑๐	นางสาว	นุชนาฏ	โตพุ่ม	ครู	โรงเรียนเด็กดีพิทยาคม	นักการภารโรง

โดยให้คณะกรรมการระดับสนามสอบมีหน้าที่ ดังต่อไปนี้

หัวหน้าสนามสอบ มีหน้าที่

๑. ประสานงานกับศูนย์สอบและดำเนินการตามนโยบายและแนวปฏิบัติของ สทศ. อย่างเคร่งครัด
๒. เตรียมความพร้อมก่อนการจัดสอบในส่วนของสถานที่ โดยกำกับการจัดห้องสอบและติดสติ๊กเกอร์ข้อมูลผู้มีสิทธิ์สอบบนโต๊ะสอบ พร้อมทั้งกำกับให้มีการติดรายชื่อผู้มีสิทธิ์สอบ และเอกสารการสอบอื่นๆ ที่บอร์ดประชาสัมพันธ์ของสนามสอบและหน้าห้องสอบ
๓. ทำหน้าที่เปิดกล่องบรรจุแบบทดสอบแต่ละวิชาในวันสอบ **ทั้งนี้ ต้องเปิดกล่องแบบทดสอบก่อนเวลาสอบตามตารางสอบไม่เกิน ๑ ชั่วโมง** โดยมีตัวแทนศูนย์สอบเป็นสักขีพยานและลงนามกำกับการเปิดกล่อง
๔. จัดให้ผู้เข้าสอบกรณีพิเศษที่ได้รับแจ้งจากศูนย์สอบเข้าสอบในห้องสอบสุดท้ายของสนามสอบและให้นักเรียนลงชื่อเข้าสอบในใบเซ็นชื่อผู้เข้าสอบกรณีพิเศษ
๕. กำกับ ติดตาม และตรวจสอบการจัดสอบภายในสนามสอบให้เป็นไปด้วยความเรียบร้อยมีประสิทธิภาพ มีความยุติธรรม โปร่งใส และตรงตามข้อปฏิบัติที่ สทศ. กำหนด
๖. สั่งพักการปฏิบัติหน้าที่ของกรรมการคุมสอบหรือเจ้าหน้าที่ประจำสนามสอบในกรณี บกพร่องต่อหน้าที่หรือประพฤติตนไม่เหมาะสมและรายงานศูนย์สอบทราบ
๗. รายงานค่าสถิติการสอบผ่านทางระบบนำส่งสถิติผู้เข้าสอบ ผ่านทาง HYPERLINK www.niets.or.th / แผนการจัดการสอบ/ระบบสารสนเทศการจัดการสอบ/ระบบนำส่งสถิติผู้เข้าสอบ/ประเภทการสอบ O-NET

๘. กำกับให้มีการตรวจนับจำนวนกระดาษคำตอบและแบบทดสอบให้ครบถ้วนเพื่อรักษาผลประโยชน์ให้กับผู้เข้าสอบ เก็บรักษาแบบทดสอบและกระดาษคำตอบของผู้เข้าสอบให้ปลอดภัยและนำส่งศูนย์สอบหลังจากเสร็จสิ้นการสอบในแต่ละวัน (ห้ามเก็บกล่องบรรจุของกระดาษคำตอบไว้ที่สนามสอบ)

๙. จัดทำรายงานสรุปผลการดำเนินการจัดสอบระดับสนามสอบในระบบบริหารการจัดสอบ และกำกับการเบิกจ่ายค่าตอบแทนการปฏิบัติงานระดับสนามสอบ รวมทั้งการส่งมอบเอกสารการจัดสอบและหลักฐานทางการเงินให้ศูนย์สอบ

๑๐. สรุปผลพร้อมบทลงโทษร่วมกับตัวแทนศูนย์สอบในกรณีที่มีเหตุการณ์ทุจริตหรือ ส่อว่าจะมีการทุจริตในห้องสอบหรือบริเวณสนามสอบโดยใช้แบบฟอร์มสำหรับผู้ปฏิบัติผิดระเบียบการสอบเพื่อเสนอให้ สทศ. พิจารณาต่อไป

กรรมการกลาง มีหน้าที่

๑. ศึกษาและทำความเข้าใจขั้นตอนการดำเนินการจัดสอบจากคู่มือการจัดสอบฯ และวิดิทัศน์การจัดสอบ
๒. ดำเนินการจัดเตรียมของแบบทดสอบ ของกระดาษคำตอบ และใบเซ็นชื่อผู้เข้าสอบเพื่อมอบให้กรรมการคุมสอบ
๓. ประสานงานกับกรรมการคุมสอบในการรับ-ส่งของแบบทดสอบ ของกระดาษคำตอบและใบเซ็นชื่อผู้เข้าสอบ
๔. ตรวจนับจำนวนแบบทดสอบและกระดาษคำตอบให้ครบถ้วนตามจำนวนที่ระบุในใบเซ็นชื่อผู้เข้าสอบ (สทศ.๒ และ สทศ.๓) หลังเสร็จสิ้นการสอบในแต่ละวิชา
๕. ประสานงานกับกรรมการคุมสอบและผู้เข้าสอบที่มาติดต่อในเรื่องต่างๆ
๖. รับรายงานตัวผู้เข้าสอบประเภทเด็กพิเศษ (นักเรียนที่มีความบกพร่องในด้านต่างๆ) โดยอำนวยความสะดวกในการแจ้งห้องสอบ และรายละเอียดต่าง ๆ เกี่ยวกับการสอบ เช่น ระเบียบการเข้าสอบ ตารางสอบ ให้กับผู้เข้าสอบ
๗. จัดเตรียมเอกสารต่างๆ เช่น แบบฟอร์มสำหรับผู้ปฏิบัติผิดระเบียบการสอบ แบบฟอร์มคำขอแก้ไขข้อมูล
๘. บรรจุของกระดาษคำตอบใส่กล่องบรรจุของกระดาษคำตอบกลับ สทศ. เพื่อเตรียมส่งมอบให้ศูนย์สอบ
๙. รวบรวมเอกสารการจัดสอบต่างๆ โดยนำส่งให้ศูนย์สอบ เพื่อส่งให้ สทศ.
๑๐. ช่วยควบคุมห้องสอบในกรณีที่กรรมการคุมสอบไม่เพียงพอ
๑๑. เป็นผู้ประสานงานเรื่องอาคารสถานที่ และอำนวยความสะดวกในด้านต่างๆ กับบุคลากรภายในสนามสอบ
๑๒. ทำหน้าที่ในการประชาสัมพันธ์ข้อมูลการสอบ ข้อปฏิบัติในการสอบและเรื่องประชาสัมพันธ์ต่างๆ ที่เกี่ยวข้องกับการตรวจ
๑๓. ปฏิบัติงานอื่นๆ ที่ได้รับมอบหมายจากหัวหน้าสนามสอบ

กรรมการคุมสอบ มีหน้าที่

๑. ศึกษาและทำความเข้าใจขั้นตอนการดำเนินการจัดสอบจากคู่มือการจัดสอบฯ และวิดิทัศน์การจัดสอบ
๒. กำกับการสอบให้เป็นไปด้วยความเรียบร้อย ทั้งภายในห้องสอบและบริเวณใกล้เคียง โดยยึดถือขั้นตอนและแนวปฏิบัติตามคู่มือจัดสอบฯ เป็นหลักในการปฏิบัติงาน
๔. ควบคุมมิให้ผู้เข้าสอบปฏิบัติผิดระเบียบหรือกระทำการทุจริตในระหว่างการสอบ
๕. กรณีที่สงสัยว่าจะมีการทุจริตหรือมีการทุจริตเกิดขึ้น ให้รายงานหัวหน้าสนามสอบทราบทันที และห้ามบุคคลที่ไม่มีส่วนเกี่ยวข้องเข้าไปในบริเวณห้องสอบ
๖. รักษาความลับของแบบทดสอบ โดยไม่ให้บุคคลอื่นหรือกรรมการคุมสอบดูแบบทดสอบ

๗. ตรวจสอบจำนวนกระดาษคำตอบและแบบทดสอบให้ถูกต้องและครบถ้วนตามใบเซ็นชื่อผู้เข้าสอบ (สทศ.๒ และ สทศ.๓)
๘. ตรวจสอบการกรอกข้อมูล การระบายและการลงลายมือชื่อของผู้เข้าสอบที่หัวกระดาษคำตอบให้เรียบร้อยและถูกต้อง
๙. รักษากระดาษคำตอบและแบบทดสอบของผู้เข้าสอบไม่ให้สูญหาย และต้องนำส่งกรรมการกลาง/หัวหน้าสนามสอบทันทีหลังเสร็จสิ้นการสอบในแต่ละวิชา

เจ้าหน้าที่พยาบาล มีหน้าที่

๑. ดูแล รักษาและบรรเทาอาการเจ็บปวดหรือบาดเจ็บของผู้เข้าสอบและบุคลากรภายในสนามสอบ
๒. เป็นผู้ประสานงานเรื่องอาคารสถานที่ และอำนวยความสะดวกในด้านต่างๆ กับบุคลากรภายในสนามสอบ
๓. ทำหน้าที่ในการประชาสัมพันธ์ข้อมูลการสอบ ข้อปฏิบัติในการสอบและเรื่องประชาสัมพันธ์ต่างๆ ที่เกี่ยวข้องกับการตรวจ

นักการภารโรง/ฝ่ายอาคารสถานที่/จัดสนามสอบ มีหน้าที่

๑. ศึกษาและทำความเข้าใจขั้นตอนการดำเนินการจัดสอบจากคู่มือการจัดสอบฯ และวิธีทัศนัยการจัดสอบ
๒. จัดเตรียมสถานที่สอบให้เรียบร้อยก่อนวันทำการทดสอบ จัดเตรียมโต๊ะ เก้าอี้ ในห้องสอบตามแผนผังที่นั่งสอบ จัดเตรียมสถานที่ในการติดเอกสารประชาสัมพันธ์ เอกสารที่เกี่ยวข้องกับการสอบให้เรียบร้อย
๔. ดำเนินการติดสติ๊กเกอร์ข้อมูลผู้มีสิทธิ์สอบบนโต๊ะสอบ ติดรายชื่อผู้มีสิทธิ์สอบ และเอกสารการสอบอื่น ๆ ที่บอร์ดประชาสัมพันธ์ของสนามสอบและหน้าห้องสอบ
๕. อำนวยความสะดวกให้กับคณะกรรมการระดับสนามสอบ โดยดำเนินการต่าง ๆ ตามที่ได้รับการร้องขอ
๖. ปฏิบัติงานอื่นใดที่ได้รับมอบหมายจากหัวหน้าสนามสอบ

ทั้งนี้ให้ผู้ที่ได้รับแต่งตั้งในแต่ละตำแหน่ง ได้ศึกษาคู่มือการจัดสอบทางการศึกษาระดับชาติขั้นพื้นฐาน (O-NET) ปีการศึกษา ๒๕๖๔ สำหรับสนามสอบและกรรมการคุมสอบ อย่างละเอียดและดำเนินการปฏิบัติหน้าที่ตามที่ได้รับมอบหมายและข้อปฏิบัติตามที่ สทศ. กำหนดอย่างเคร่งครัด

ทั้งนี้ ตั้งแต่บัดนี้ เป็นต้นไป

ประกาศ ณ วันที่ ๑ กุมภาพันธ์ พ.ศ. ๒๕๖๕

(นายวัลลภ ไม้จำปา)
ศึกษานิเทศก์จังหวัดเชียงราย



ประกาศสำนักงานศึกษาธิการจังหวัดเชียงราย
เรื่อง แต่งตั้งคณะกรรมการดำเนินการจัดสอบทางการศึกษาระดับชาติขั้นพื้นฐาน (O-NET)
ประจำปีการศึกษา ๒๕๖๔ ระดับสนามสอบ ของสำนักงานศึกษาธิการจังหวัดเชียงราย (แก้ไขเพิ่มเติม)

ตามที่สถาบันทดสอบทางการศึกษาแห่งชาติ (องค์การมหาชน) ได้ดำเนินการทดสอบทางการศึกษาระดับชาติขั้นพื้นฐาน (O-NET) ปีการศึกษา ๒๕๖๔ ในระดับชั้นประถมศึกษาปีที่ ๖ และชั้นมัธยมศึกษาปีที่ ๓ ระหว่างวันที่ ๑๒-๑๓ กุมภาพันธ์ ๒๕๖๕ ประกอบกับคำสั่งสถาบันทดสอบทางการศึกษาแห่งชาติ (องค์การมหาชน) ที่ ๑๐๙/๒๕๖๔ และ ๑๑๐/๒๕๖๔ เรื่องแต่งตั้งคณะกรรมการดำเนินการทดสอบทางการศึกษาระดับชาติขั้นพื้นฐาน (O-NET) ปีการศึกษา ๒๕๖๔ ของสถานศึกษาในสังกัดสำนักงานคณะกรรมการส่งเสริมการศึกษาเอกชน (สช.) และกรมการปกครองท้องถิ่น (อปท.) สำนักงานศึกษาธิการจังหวัดเชียงราย ลงวันที่ ๑ กุมภาพันธ์ พ.ศ. ๒๕๖๕ นั้น เพื่อให้การดำเนินการดังกล่าวเป็นไปด้วยความเรียบร้อย สำนักงานศึกษาธิการจังหวัดเชียงราย จึงประกาศ แก้ไขเพิ่มเติม แต่งตั้งคณะกรรมการดำเนินการ ระดับสนามสอบ ดังนี้

ข้อ ๑ เปลี่ยนแปลงคณะกรรมการระดับสนามสอบ ระดับชั้นประถมศึกษาปีที่ ๖ ดังนี้

๑.๑ ลำดับที่ ๗ สนามสอบ โรงเรียนเซนต์มารีอา แม่สรวย จาก นางอัมพรณ คำตา ตำแหน่ง ครู โรงเรียนเซนต์มารีอา แม่สรวย ทำหน้าที่ พยาบาล เป็น นางนงลักษณ์ สิ้นเปียง ตำแหน่ง ครู โรงเรียนเซนต์มารีอา แม่สรวย ทำหน้าที่ พยาบาล

๑.๒ ลำดับที่ ๙ สนามสอบ โรงเรียนนุชนาถอนุสรณ์ จาก นางอรพรรณ ปู่เงิน ตำแหน่ง ครู โรงเรียนพิทักษ์เกียรติวิทยา ทำหน้าที่ กรรมการคุมสอบห้อง ๔ เป็น นางอัมพรณ คำตา ตำแหน่ง ครู โรงเรียนพิทักษ์เกียรติวิทยา ทำหน้าที่ กรรมการคุมสอบห้อง ๔

๑.๓ ลำดับที่ ๑๓ สนามสอบ โรงเรียนเทศบาล ๒ หนองบัว จาก นางสุพัตรา เนตรนพรัตน์ ตำแหน่ง ครู โรงเรียนเทศบาล ๒ หนองบัว ทำหน้าที่ พยาบาล เป็น นายฐณัฐพนธ์ บัวจำ ตำแหน่ง ครู โรงเรียนเทศบาล ๒ หนองบัว ทำหน้าที่ พยาบาล

๑.๔ ลำดับที่ ๔ สนามโรงเรียนเทศบาล ๘ บ้านใหม่ จาก นางสาว สุวิมล แหวอ ตำแหน่ง ครู โรงเรียนสหศาสตร์ศึกษา กรรมการคุมสอบห้อง ๑ เป็น นายชนพล ดวงทิพย์ ตำแหน่ง ครู โรงเรียนเทศบาล ๘ บ้านใหม่ กรรมการคุมสอบห้อง ๑

๑.๕ ลำดับที่ ๖ สนามโรงเรียนเทศบาล ๘ บ้านใหม่ จาก นายสิทธิพงษ์ ชูนราทิพย์ ตำแหน่งครู โรงเรียนสหศาสตร์ศึกษา ทำหน้าที่ กรรมการคุมสอบห้อง ๒ เป็น นายธนกร พิลึก ตำแหน่ง ครู โรงเรียนเทศบาล ๘ บ้านใหม่ ทำหน้าที่กรรมการคุมสอบห้อง ๒

๑.๖ ลำดับที่ ๑ สนามโรงเรียน อบต.ทรายขาว (บ้านท่าฮ่อ) จาก นายสุนัน สมสีดา ตำแหน่ง ผู้อำนวยการ โรงเรียน อบต.ทรายขาว (บ้านท่าฮ่อ) ทำหน้าที่ หัวหน้าสนามสอบ เป็น นายธีระวัฒน์ นามสุข ตำแหน่ง ครู โรงเรียน อบต.ทรายขาว (บ้านท่าฮ่อ) ทำหน้าที่ หัวหน้าสนามสอบ

๑.๗ ลำดับที่ ๒.....

๑.๗ ลำดับที่ ๒ สนามโรงเรียน อบต.ทรายขาว (บ้านท่าฮ่อ) จาก นางศิริพร พรหมเทศ ตำแหน่ง ครู โรงเรียน อบต.ทรายขาว (บ้านท่าฮ่อ) ทำหน้าที่ กรรมการกลาง เป็น นางสาวปวีณา ฟองมูลตำแหน่ง ครู โรงเรียน อบต.ทรายขาว (บ้านท่าฮ่อ) ทำหน้าที่ กรรมการกลาง

๑.๘ ลำดับที่ ๕ สนามโรงเรียน อบต.ทรายขาว (บ้านท่าฮ่อ) จาก นางสาวสิริธร อภิธินั่ง ตำแหน่ง ครู โรงเรียน อบต.ทรายขาว (บ้านท่าฮ่อ) ทำหน้าที่ พยาบาล เป็น นางสาวบงกช เจริญศิลป์ ตำแหน่ง ครู โรงเรียน อบต.ทรายขาว (บ้านท่าฮ่อ) ทำหน้าที่ พยาบาล

๑.๙ ห้องสอบที่ ๓ สนามสอบ โรงเรียนเทศบาล ๑ ศรีเกิด จาก นางภคภรณ์ กรณ์ไชยภิติ ตำแหน่ง ครู โรงเรียนเชียงรายวิทยาคม ทำหน้าที่ กรรมการคุมสอบ เป็น นางสาวลักษณ ทาทอง ตำแหน่ง ครู โรงเรียนเชียงรายวิทยาคม ทำหน้าที่ กรรมการคุมสอบ

๑.๑๐ ห้องสอบที่ ๑ สนามสอบ โรงเรียนวรรณศรีวิทยา จาก นางเพ็ญศรี เจริญกุล ตำแหน่ง ครู โรงเรียนพระกุมารเยซูเชียงใหม่ และนายไกรลาส ไชยนิสงค์ ตำแหน่ง ครู โรงเรียนพระกุมารเยซูเชียงใหม่ ทำหน้าที่ กรรมการคุมสอบห้อง ๑ เป็น นางสาวดาล ก้อนราช ตำแหน่ง ครู โรงเรียนวรรณศรีวิทยา และ นางสาวตะวันฉาย แสนสาร ทำหน้าที่ กรรมการคุมสอบห้อง ๑

๑.๑๑ สนามสอบ โรงเรียนเซนต์มารีอา แม่สรวย จาก นางอัมพรณ คำตา ตำแหน่ง ครู โรงเรียนเซนต์มารีอา แม่สรวย ทำหน้าที่ พยาบาล เป็น นางสาวทิพย์วัลย์ ไหมวงศ์ ตำแหน่ง ครู โรงเรียนเซนต์มารีอา แม่สรวย ทำหน้าที่ พยาบาล

๑.๑๒ ลำดับที่ ๗ สนามโรงเรียนวัดเหมืองง่าพิเศชวิทยา จาก นายรพนธ์ สมน้อย ตำแหน่ง ครู โรงเรียนวัดเหมืองง่าพิเศชวิทยา ทำหน้าที่ พยาบาล เป็น นางสาวเกวลิน วิ่งเอ๋ย ตำแหน่ง ครู โรงเรียนวัดเหมืองง่าพิเศชวิทยา ทำหน้าที่ พยาบาล

๑.๑๓ ลำดับที่ ๖ สนามโรงเรียนศิริมาตย์เทวี จาก นายสิทธิพงษ์ ชูราทิพย์ ตำแหน่งครู โรงเรียนสหศาสตร์ศึกษา ทำหน้าที่ กรรมการคุมสอบห้อง ๒ เป็น นายธนกร พิสิก ตำแหน่ง ครู โรงเรียนเทศบาล ๘ บ้านใหม่ ทำหน้าที่กรรมการคุมสอบห้อง ๒

๑.๑๔ ลำดับที่ ๒ สนามโรงเรียนเทศบาล ๒ บ้านใหม่ประกอบราษฎร์วิทยานุกูล จากนายอดิศักดิ์ น้อยหมอ ตำแหน่ง ครู โรงเรียนเทศบาล ๒ บ้านใหม่ประกอบราษฎร์วิทยานุกูล ทำหน้าที่ กรรมการกลาง เป็น นายศรีคำรุ่ง จุฬะอาด ตำแหน่ง ครู โรงเรียน เทศบาล ๒ บ้านใหม่ประกอบราษฎร์วิทยานุกูล ทำหน้าที่ กรรมการกลาง

๑.๑๕ ลำดับที่ ๑๐ สนามโรงเรียนศิริมาตย์เทวี จากเดิม นางสาวรุ่งทิวา โด่งตั้ง ตำแหน่ง ครูโรงเรียน วัฒนศึกษา ทำหน้าที่ กรรมการคุมสอบห้อง ๔ เป็น นางลำตวน กิจเจริญพัฒนา ตำแหน่ง ครู โรงเรียนวัฒนศึกษา ทำหน้าที่ กรรมการคุมสอบห้อง ๔

๑.๑๖ ลำดับที่ ๑๑ สนามโรงเรียนศิริมาตย์เทวี จากเดิม นางอรจิรา กาวิ ตำแหน่ง ครู โรงเรียน วัฒนศึกษา ทำหน้าที่ กรรมการคุมสอบห้อง ๕ เป็น นางกรรณิการ์ คำมะนาม ตำแหน่ง ครู โรงเรียนวัฒนศึกษา ทำหน้าที่ กรรมการคุมสอบห้อง ๕

ข้อ ๒ เปลี่ยนแปลงคณะกรรมการระดับสนามสอบ ระดับชั้นมัธยมศึกษาปีที่ ๓ ดังนี้

๒.๑ ลำดับที่ ๑ สนามสอบโรงเรียนนุชนาถอนุสรณ์ จาก บาทหลวง เซซุร์ดน้อย ไชยเผือก ตำแหน่ง ผู้ช่วยผู้อำนวยการ โรงเรียนนุชนาถอนุสรณ์ ทำหน้าที่ หัวหน้าสนามสอบ เป็น บาทหลวง เซซุร์ดน้อย ไชยเผือก ตำแหน่ง ผู้อำนวยการ โรงเรียนนุชนาถอนุสรณ์

๒.๒ ลำดับที่ ๗ สนามสอบ โรงเรียนเซนต์มารีอา แม่สรวย จาก นางสาวทิพย์วัลย์ ใหม่วงศ์ ตำแหน่ง ครู โรงเรียนเซนต์มารีอา แม่สรวย ทำหน้าที่ พยาบาล เป็น นางนงลักษณ์ สิ้นเปียง ตำแหน่ง ครู โรงเรียนเซนต์มารีอา แม่สรวย

๒.๓ ลำดับที่ ๒๑ สนามสอบโรงเรียนเทศบาล ๖ ห้องสอบที่ ๘ จาก นางสาวสุทธิ สุขสถาน ตำแหน่ง ครู โรงเรียนเตียนไพศาลศาสตร์ ทำหน้าที่ กรรมการคุมสอบห้อง ๘ เป็น นางสาวชอนเนีย มานูเอล่า อัลบิสเซอร์ ตำแหน่ง ครู โรงเรียนเตียนไพศาลศาสตร์

๒.๔ ลำดับที่ ๒ สนามโรงเรียน อบต.ทรายขาว (บ้านท่าฮ่อ) จาก นางศิริพร พรหมเทศ ตำแหน่ง ครู โรงเรียน อบต.ทรายขาว (บ้านท่าฮ่อ) ทำหน้าที่ กรรมการกลาง เป็น นางสาวปวีณา พงมูลตำแหน่ง ครู โรงเรียน อบต.ทรายขาว (บ้านท่าฮ่อ)

๒.๕ ลำดับที่ ๕ สนามโรงเรียน อบต.ทรายขาว (บ้านท่าฮ่อ) จาก นางสาวบงกช เจริญศิลป์ ตำแหน่ง ครู โรงเรียน อบต.ทรายขาว (บ้านท่าฮ่อ) ทำหน้าที่ พยาบาล เป็น นางสาวสิริธร อภิธันจ ตำแหน่ง ครู โรงเรียน อบต.ทรายขาว (บ้านท่าฮ่อ)

๒.๖ ห้องสอบที่ ๖ สนามสอบโรงเรียนศิริมาตย์เทวี จาก นางมานิดา นาคประดิษฐ์ ตำแหน่ง ครู โรงเรียนศิริมาตย์เทวี ทำหน้าที่ กรรมการคุมสอบ เป็น นายอนุรักษ์ เชื้อเมืองพาน ตำแหน่ง ครู โรงเรียนศิริมาตย์เทวี

๒.๗ ลำดับที่ ๗ สนามสอบ โรงเรียนเซนต์มารีอา แม่สรวย จาก นางนงลักษณ์ สิ้นเปียง ตำแหน่ง ครู โรงเรียนเซนต์มารีอา แม่สรวย ทำหน้าที่ พยาบาล เป็น นางพัชรี สารพัทธ์ ตำแหน่ง ครู โรงเรียนเซนต์มารีอา แม่สรวย

๒.๘ ลำดับที่ ๓ สนามสอบโรงเรียนศิริมาตย์เทวี จาก นายอภิชาติ บุญเลิศ ตำแหน่ง ครู โรงเรียนวัดนศึกษา ทำหน้าที่ กรรมการคุมสอบ เป็น นายชวนชิต จันทาพูน ตำแหน่ง ครู โรงเรียนวัดนศึกษา

๒.๙ ลำดับที่ ๔ สนามสอบโรงเรียนศิริมาตย์เทวี จาก นายโกเวทย์ มนปัญญา ตำแหน่ง ครู โรงเรียนวัดนศึกษา ทำหน้าที่ กรรมการคุมสอบ เป็น นางรักษิณา ชัยมาลา ตำแหน่ง ครู โรงเรียนวัดนศึกษา

ข้อ ๓ กรรมการที่ได้รับการแต่งตั้งใหม่ตามคำสั่งนี้ ได้ศึกษาคู่มือการจัดสอบทางการศึกษาระดับชาติ ขั้นพื้นฐาน (O-NET) ปีการศึกษา ๒๕๖๔ สำหรับสนามสอบและกรรมการคุมสอบ อย่างละเอียดและดำเนินการปฏิบัติหน้าที่ตามที่ได้รับมอบหมายและข้อปฏิบัติตามที่สถาบันทดสอบทางการศึกษาแห่งชาติ (องค์การมหาชน) กำหนดอย่างเคร่งครัด

ทั้งนี้ ตั้งแต่บัดนี้ เป็นต้นไป

ประกาศ ณ วันที่ ๘ กุมภาพันธ์ พ.ศ. ๒๕๖๕

(นายอภิวัฒน์ กันศรีเวียง)

รองศึกษาธิการจังหวัดเชียงราย รักษาการในตำแหน่ง
ศึกษาธิการจังหวัดเชียงราย

ภาคผนวก ช รูปภาพประกอบการจัดสอบ O-NET ปีการศึกษา 2564



นายวัลลภ ไม้จำปา ศึกษาธิการจังหวัดเชียงราย มอบหมายให้ นายวีรวัฒน์ สานุมิตร ผอ.กลุ่มนิเทศ ติดตาม และประเมินผล และนางสาวนันทนา จันทร์พิน ศึกษาานิเทศก์ เข้าร่วมประชุมชี้แจงศูนย์สอบ O-NET ชั้น ป.6 และ ม.3 ปีการศึกษา 2564 ในวันที่ 16 ธันวาคม 2564 ด้วยโปรแกรม Zoom Cloud Meeting จัดโดยสถาบันทดสอบทางการศึกษาแห่งชาติ (องค์การมหาชน)

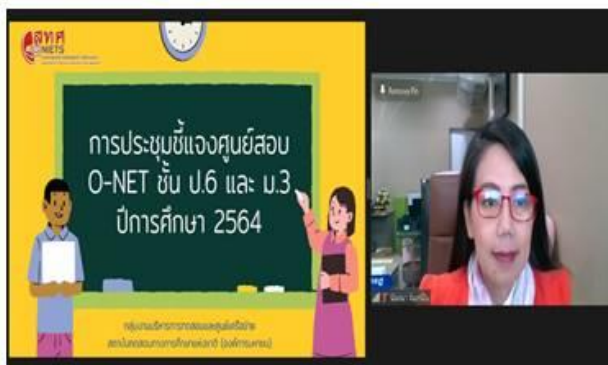
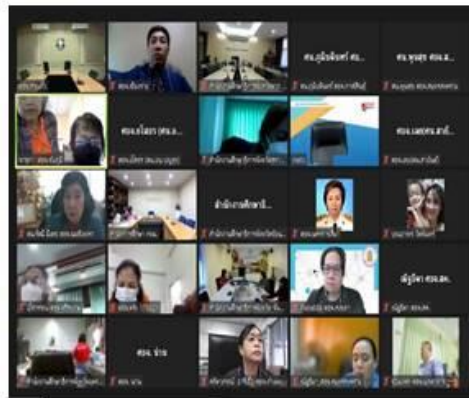

ข้อมูลจำนวนผู้มีสิทธิ์สอบ ปีการศึกษา 2564

ระดับชั้น	ปีการศึกษา 2564		ปีการศึกษา 2563		ต่างจากปีการศึกษา 2563 (ปี 2563)
	จำนวนศูนย์สอบ	จำนวนคนสอบ	จำนวนศูนย์สอบ	จำนวนคนสอบ	
ป.6	262	28,138	4,104	115,278	359,219
ม.3	323	20,217	4,128	490,081	804,897

จำนวนผู้มีสิทธิ์สอบของปีการศึกษา 2564 เมื่อเทียบกับปีการศึกษา 2563
 ชั้น ป.6 ลดกว่า 50%: 4.26
 ชั้น ม.3 เก่งกว่า 50%: 11.16

การขนส่งแบบทดสอบ กระดาษคำตอบ

จาก สทศ. - ศูนย์สอบ
 ระหว่าง 8 - 10 กุมภาพันธ์ 2565

1. สทศ. จะนำหนังสือราชการขอจัดส่งข้อสอบฯ แบบทดสอบฯ ไปไว้ในวันที่ทำใบฯ
2. จัดเตรียมจุดกลางฯ เพื่อทำหน้าที่ขนถ่าย
3. จัดเตรียมสถานที่จัดใช้การเก็บรักษาแบบทดสอบ
4. ขอใช้ศูนย์สอบฯ รับกล่องแบบทดสอบตามช่วงวันที่ สทศ. ได้นัดหมาย



7 กุมภาพันธ์ 2565 รับข้อสอบO-NETปีการศึกษา 2564



10 กุมภาพันธ์ 2565 ประชุมคณะกรรมการดำเนินงานจัดสอบ O-NET ปีการศึกษา 2564



11 กุมภาพันธ์ 2565 ประชุมคณะกรรมการคุมสอบO-NETปีการศึกษา 2564 (ออนไลน์)

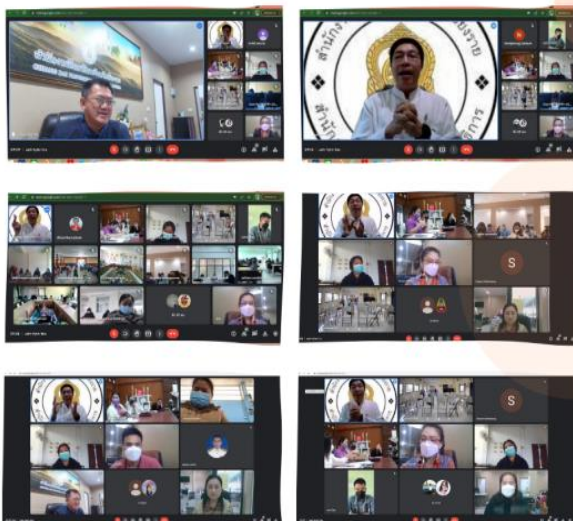

วันที่ 11 กุมภาพันธ์ 2565

นายวัลลภ ไม้จำปา ศึกษาธิการจังหวัดเชียงราย เป็นประธานประชุมคณะกรรมการดำเนินงานจัดสอบ O-NET ระดับชั้น ป.๖ และ ระดับชั้น ม.3 ผ่านโปรแกรม Google Meet โดยมีคณะกรรมการประจำสนามสอบ กรรมการคุมสอบ เจ้าหน้าที่พยาบาล และนักการภารโรง ในสังกัดสำนักงานคณะกรรมการการศึกษาเอกชน (สช.) และองค์การบริหารปกครองส่วนท้องถิ่นจังหวัดเชียงราย (อปท.) เข้าร่วมประชุมอย่างพร้อมเพรียง

ทั้งนี้ นายวีรัตน์ สานุนมิตร ผู้อำนวยการกลุ่มนิเทศ ติดตามและประเมินผล สำนักงานศึกษาธิการจังหวัด เชียงราย เป็นผู้บรรยายในการประชุมดังกล่าว





วันที่ 12 กุมภาพันธ์ 2565 นายวัลลภ ไม้จำปา ศึกษาธิการจังหวัดเชียงราย มอบหมายให้นางสาวนันทนา จันทรผืน ศึกษานิเทศก์ สำนักงานศึกษาธิการจังหวัดเชียงราย ปฏิบัติหน้าที่ตัวแทนศูนย์สอบ การดำเนินการจัดสอบ O-NET นักเรียนชั้น ป.6 ประจำปีสนามสอบโรงเรียนลูกรักเชียงของ และโรงเรียนพระกุมารเยซูเชียงของ อำเภอเชียงของ จังหวัดเชียงราย เพื่อดูแลความเรียบร้อย และทำหน้าที่รับ-ส่งแบบทดสอบ เอกสารการจัดสอบ พร้อมให้กำลังใจครู บุคลากรทางการศึกษาผู้ปฏิบัติหน้าที่ ซึ่งทางโรงเรียนดำเนินการจัดสอบเป็นไปด้วยความเรียบร้อยตามมาตรฐานการทดสอบทางการศึกษาระดับชาติ และได้รับความร่วมมือเป็นอย่างดีจากคณะผู้บริหาร และคณะกรรมการทุกท่าน



โทรศัพท์/โทรสาร
053-719481, 053-719484



Website
<http://cri.moe.go.th>



57/33 หมู่ 22 ต.เวียงบูรพา อ.สบวียง
จ.เมืองเชียงราย จ.เชียงราย 57000



วันที่ 13 กุมภาพันธ์ 2565 นายวัลลภ ไม้จำปา ศึกษาธิการจังหวัดเชียงราย มอบหมายให้นายอภิวัฒน์ กันศรีเวียง รองศึกษาธิการจังหวัดเชียงราย ตรวจสอบการดำเนินการจัดสอบ O-NET นักเรียนชั้น ม.3 ณ สนามสอบโรงเรียนลูกกรักเชียงใหม่ อำเภอเชียงของ จังหวัดเชียงราย สังกัดสำนักงานคณะกรรมการส่งเสริมการศึกษาเอกชน เพื่อตรวจสอบความเรียบร้อยพร้อมให้กำลังใจครู บุคลากรทางการศึกษาผู้ปฏิบัติหน้าที่ ซึ่งทางโรงเรียนดำเนินการสอบเป็นไปด้วยความเรียบร้อยตามมาตรฐานการทดสอบทางการศึกษาระดับชาติ และได้รับความร่วมมือเป็นอย่างดีจากคณะผู้บริหาร และครูกรรมการทุกท่าน

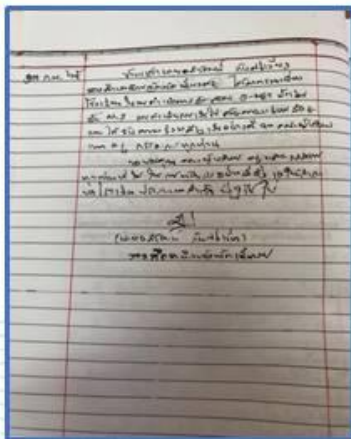

โทรศัพท์/โทรสาร
053-719481, 053-719484



Website
<http://cri.moe.go.th>



57/33 หมู่ 22 ต.เวียงบูรพา อ.รอบเวียง
จ.เมืองเชียงราย จ.เชียงราย 57000



วันที่ 13 กุมภาพันธ์ 2565 นายวัลลภ ไม้จำปา ศึกษาธิการจังหวัดเชียงราย มอบหมายให้นางสว นันทนา จันทร์ผืน ศึกษาานิเทศก์ สำนักงานศึกษาธิการจังหวัดเชียงราย ปฏิบัติหน้าที่เป็นตัวแทนศูนย์สอบ การดำเนินการจัดสอบ O-NET นักเรียนชั้น ม.3 ประจำปีสามสอบโรงเรียนกุ๊กกรูเชียงของ อำเภอเชียงของ จังหวัดเชียงราย เพื่อดูแลความเรียบร้อย และทำหน้าที่รับส่งแบบทดสอบ เอกสารการจัดสอบ พร้อมให้ กำลังใจครู บุคลากรทางการศึกษาผู้ปฏิบัติหน้าที่ ซึ่งทางโรงเรียนดำเนินการจัดสอบเป็นไปด้วยความเรียบร้อย ตามมาตรฐานการทดสอบทางการศึกษาระดับชาติ และได้รับความร่วมมือเป็นอย่างดีจากคณะผู้บริหาร และ คณะกรรมการทุกท่าน



โทรศัพท์/โทรสาร
053-719481, 053-719484



Website
<http://cri.moe.go.th>



57/33 หมู่ 22 ต.เวียงนุสวา อ.รอบเวียง
จ.เมืองเชียงราย จ.เชียงราย 57000

14 กุมภาพันธ์ 2565 รับกล่องกระดาษคำตอบข้อสอบO-NET ปีการศึกษา 2564



สถานที่ สำนักงานศึกษาธิการจังหวัดเชียงราย อำเภอเมือง จ. เชียงราย

15 กุมภาพันธ์ 2565 ส่งกล่องกระดาษคำตอบข้อสอบO-NET ปีการศึกษา 2564



คณะผู้จัดทำ

ที่ปรึกษา

- | | |
|-----------------------------|-----------------------------------|
| 1. นายวัลลภ ไม้จำปา | ศึกษาธิการจังหวัดเชียงราย |
| 2. นายอภิวัฒน์ กันศรีเวียง | รองศึกษาธิการจังหวัดเชียงราย |
| 3. ผู้อำนวยการกลุ่มทุกกลุ่ม | สำนักงานศึกษาธิการจังหวัดเชียงราย |

ผู้รับผิดชอบ

- | | |
|------------------------------------|------------------------------------------------|
| 1. นายวีรัตน์ สานุมิตร | ผู้อำนวยการกลุ่มนิเทศ ติดตามและประเมินผล |
| 2. นายสะอาด คำตัน | ศึกษานิเทศก์ สำนักงานศึกษาธิการจังหวัดเชียงราย |
| 3. นายศิลป์ชัย ชันดาวงศ์ | ศึกษานิเทศก์ สำนักงานศึกษาธิการจังหวัดเชียงราย |
| 4. นางธิดา ชันดาวงศ์ | ศึกษานิเทศก์ สำนักงานศึกษาธิการจังหวัดเชียงราย |
| 5. นางนรินทร์ ชมชื่น | ศึกษานิเทศก์ สำนักงานศึกษาธิการจังหวัดเชียงราย |
| 6. นางดวงคิด จรเอ็กกา | ศึกษานิเทศก์ สำนักงานศึกษาธิการจังหวัดเชียงราย |
| 7. นางสาวนันทนา จันทร์ผืน | ศึกษานิเทศก์ สำนักงานศึกษาธิการจังหวัดเชียงราย |
| 8. นางวรุณี แก้วสุข | ศึกษานิเทศก์ สำนักงานศึกษาธิการจังหวัดเชียงราย |
| 9. นายอนุรักษ์ พรมเลข | ศึกษานิเทศก์ สำนักงานศึกษาธิการจังหวัดเชียงราย |
| 10. นางเสาวลักษณ์ นันชัยบัว | ศึกษานิเทศก์ สำนักงานศึกษาธิการจังหวัดเชียงราย |
| 11. นางสาวสะตีม คำมา | ศึกษานิเทศก์ สำนักงานศึกษาธิการจังหวัดเชียงราย |
| 12. นางกุลจิรา บัวผัน | ศึกษานิเทศก์ สำนักงานศึกษาธิการจังหวัดเชียงราย |
| 13. นางสาวพรรณณาพัชร ฐากุลศิริโชติ | ศึกษานิเทศก์ สำนักงานศึกษาธิการจังหวัดเชียงราย |
| 14. นายเกษมสรรค์ เขตบุญไสย | ศึกษานิเทศก์ สำนักงานศึกษาธิการจังหวัดเชียงราย |

ผู้จัดทำรายงาน

- | | |
|----------------------------|------------------------------------------------|
| 1. นายวีรัตน์ สานุมิตร | ผู้อำนวยการกลุ่มนิเทศ ติดตามและประเมินผล |
| 2. นางสาวนันทนา จันทร์ผืน | ศึกษานิเทศก์ สำนักงานศึกษาธิการจังหวัดเชียงราย |
| 3. นางเสาวลักษณ์ นันชัยบัว | ศึกษานิเทศก์ สำนักงานศึกษาธิการจังหวัดเชียงราย |
| 4. นางสาวสะตีม คำมา | ศึกษานิเทศก์ สำนักงานศึกษาธิการจังหวัดเชียงราย |

ผู้ออกแบบปก

- | | |
|---------------------------|------------------------------------------------|
| 1. นายอนุรักษ์ พรมเลข | ศึกษานิเทศก์ สำนักงานศึกษาธิการจังหวัดเชียงราย |
| 2. นางสาวนันทนา จันทร์ผืน | ศึกษานิเทศก์ สำนักงานศึกษาธิการจังหวัดเชียงราย |



กลุ่มนิเทศ ติดตามและประเมินผล
สำนักงานศึกษาธิการจังหวัดเชียงราย

