



สำนักงานคณะกรรมการการศึกษาขั้นพื้นฐาน กระทรวงศึกษาธิการ

รายงานผลการประเมินคุณภาพผู้เรียน (NT)

ชั้นประถมศึกษาปีที่ 3 ปีการศึกษา 2565

ฉบับที่ 1 แบบสรุปรายงานผลการประเมินของศึกษาธิการจังหวัด (Province01)

1. ข้อมูลศึกษาธิการจังหวัด

ศึกษาธิการจังหวัด : สำนักงานศึกษาธิการจังหวัด เชียงราย

ศึกษาธิการภาค : สำนักงานศึกษาธิการภาค 16

ภาค : เหนือ

จำนวนนักเรียนที่เข้าสอบทั้งหมด : 13,478 คน(ปกติ:11,759 คน, พิเศษ:1,672 คน, Walk-in: 47 คน)

จำนวนโรงเรียนที่เข้าสอบ : 604 แห่ง

2. คะแนนสอบ NT

ด้าน	ศึกษาธิการจังหวัด	ศึกษาธิการภาค	ประเทศ	คะแนนเฉลี่ยร้อยละจำแนกตามสังกัด								
				สพฐ.	สข.	อปท.	กทม.	อว.	ตชด.	พทย์ฯ	โสมสคู	
ด้านคณิตศาสตร์ (Mathematics)	คะแนนเฉลี่ยร้อยละ	46.34	47.40	49.12	45.62	48.83	50.27	-	39.03	36.36	-	50.20
	S.D.	21.16	21.41	21.75	20.76	22.14	22.49	-	17.53	16.78	-	13.37
ด้านภาษาไทย (Thai Language)	คะแนนเฉลี่ยร้อยละ	53.40	54.36	55.86	52.73	55.24	56.81	-	52.82	48.36	-	45.90
	S.D.	18.75	18.55	19.75	18.70	18.59	19.41	-	14.70	16.30	-	7.59
รวม 2 ด้าน	คะแนนเฉลี่ยร้อยละ	49.87	50.88	52.50	49.18	52.04	53.54	-	45.93	42.36	-	48.05
	S.D.	36.71	36.75	38.40	36.32	37.21	38.67	-	28.88	29.70	-	19.23

3. กราฟเปรียบเทียบผลคะแนน NT ของศึกษาธิการจังหวัด ศึกษาธิการภาค สังกัด และประเทศ

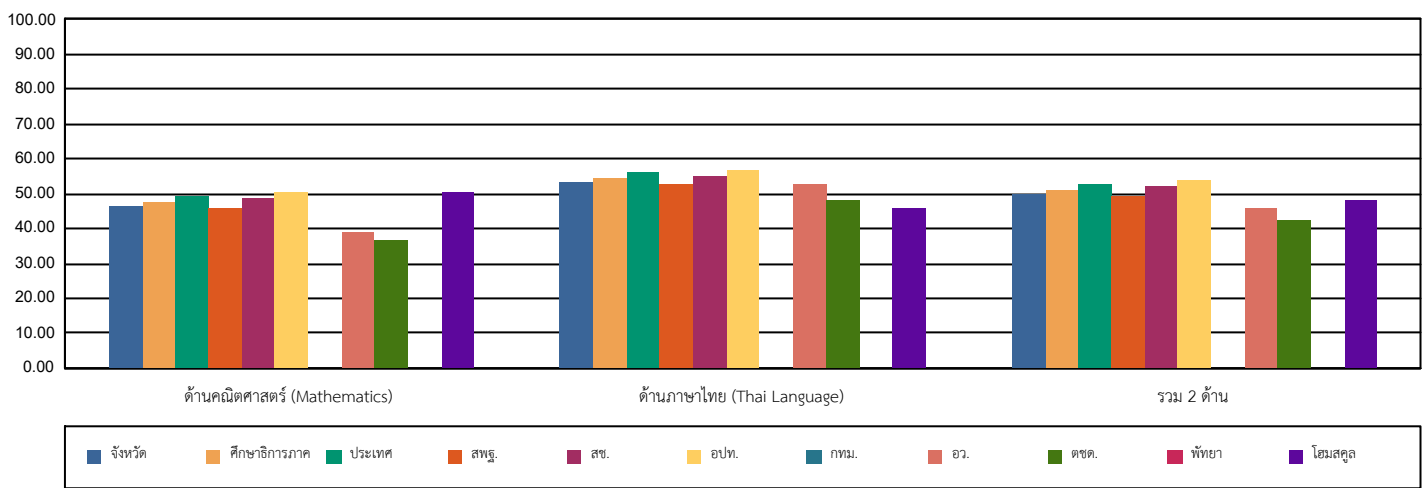

4. ตารางแสดงจำนวนและร้อยละนักเรียน จำแนกตามระดับคุณภาพ

ด้าน	จำนวนและร้อยละนักเรียน จำแนกตามระดับคุณภาพ (ยกเว้นเด็กพิเศษ และ Walk-in)							
	ดีมาก		ดี		พอใช้		ปรับปรุง	
	จำนวน	ร้อยละ	จำนวน	ร้อยละ	จำนวน	ร้อยละ	จำนวน	ร้อยละ
ด้านคณิตศาสตร์ (Mathematics)	2,173	18.48	3,309	28.14	4,054	34.47	2,222	18.89
ด้านภาษาไทย (Thai Language)	2,446	20.80	4,450	37.84	3,482	29.61	1,379	11.72
รวม 2 ด้าน	2,011	17.10	4,049	34.44	4,229	35.97	1,467	12.47

หมายเหตุ : จำนวนนักเรียนที่เข้าสอบในแต่ละด้านอาจมีจำนวนไม่เท่ากับนักเรียนที่เข้าสอบทั้งหมดและอาจไม่เท่ากันทั้ง 2 ด้าน เนื่องจากมีผู้เข้าสอบบางคนเข้าสอบเพียงวิชาใดวิชาหนึ่ง



สำนักงานคณะกรรมการการศึกษาขั้นพื้นฐาน กระทรวงศึกษาธิการ  
 รายงานผลการประเมินคุณภาพผู้เรียน (NT)  
 ชั้นประถมศึกษาปีที่ 3 ปีการศึกษา 2565  
 ฉบับที่ 1 แบบสรุปรายงานผลการประเมินของศึกษาธิการจังหวัด (Province01)

5. คะแนนการประเมินรายด้านและรายมาตรฐาน						
ด้าน	คะแนน ร้อยละ	ระดับคุณภาพ				
		ปรับปรุง	พอใช้	ดี	ดีมาก	
<b>ด้านคณิตศาสตร์ (Mathematics)</b>	46.34		●			
<b>สาระที่ 1</b> จำนวนและพีชคณิต	52.63			●		
<b>มาตรฐาน</b> ค 1.1 เข้าใจความหลากหลายของกาแสดงจำนวน ระบบจำนวน การดำเนินการของจำนวนที่เกิดขึ้นจากการดำเนินการ สมบัติของการดำเนินการ และนำไปใช้	53.52			●		
1. ป.3/2 เปรียบเทียบและเรียงลำดับจำนวนนับไม่เกิน 100,000 จากสถานการณ์ต่าง ๆ	62.61			●		
2. ป.3/4 เปรียบเทียบเศษส่วนที่ตัวเศษเท่ากัน โดยที่ตัวเศษน้อยกว่าหรือเท่ากับตัวส่วน	57.81			●		
3. ป.3/9 แสดงวิธีหาค่าตอบของโจทย์ปัญหา 2 ขั้นตอนของจำนวนนับไม่เกิน 100,000 และ 0	52.44			●		
4. ป.3/10 หาผลบวกของเศษส่วนที่มีตัวส่วนเท่ากัน และผลบวกไม่เกิน 1 และหาผลลบ ของเศษส่วนที่มีตัวส่วนเท่ากัน	41.60		●			
5. ป.3/11 แสดงวิธีหาค่าตอบของโจทย์ปัญหา การบวกเศษส่วนที่มีตัวส่วนเท่ากันและ ผลบวกไม่เกิน 1 และโจทย์ปัญหา การลบเศษส่วนที่มีตัวส่วนเท่ากัน	60.76			●		
<b>มาตรฐาน</b> ค 1.2 เข้าใจและวิเคราะห์แบบรูป ความสัมพันธ์ ฟังก์ชัน ลำดับและอนุกรม และนำไปใช้	46.06		●			
1. ป.3/1 ระบุจำนวนที่หายไปในรูปแบบรูปของ จำนวนที่เพิ่มขึ้นหรือลดลงที ละเท่า ๆ กัน	46.06		●			
<b>สาระที่ 2</b> การวัดและเรขาคณิต	38.60		●			
<b>มาตรฐาน</b> ค 2.1 เข้าใจพื้นฐานเกี่ยวกับการวัด วัดและคาดคะเนขนาดของสิ่งที่ต้องการวัด และนำไปใช้	38.60		●			
1. ป.3/1 แสดงวิธีหาค่าตอบของโจทย์ปัญหาเกี่ยวกับเงิน	42.91		●			
2. ป.3/2 แสดงวิธีหาค่าตอบของโจทย์ปัญหาเกี่ยวกับเวลา และระยะเวลา	39.28		●			
4. ป.3/6 แสดงวิธีหาค่าตอบของโจทย์ปัญหาเกี่ยวกับความยาว ที่มีหน่วยเป็นเซนติเมตร และมีลิเมตร เมตรและเซนติเมตร กิโลเมตรและเมตร	40.82		●			
6. ป.3/10 แสดงวิธีหาค่าตอบของโจทย์ปัญหาเกี่ยวกับน้ำหนักที่มีหน่วยเป็น กิโลกรัมกับกรัม เมตริกตันกับกิโลกรัม	31.36		●			
7. ป.3/13 แสดงวิธีหาค่าตอบของโจทย์ปัญหาเกี่ยวกับปริมาตรและความจุที่มีหน่วย เป็นลิตรและมีลิตร	41.28		●			
<b>สาระที่ 3</b> สถิติและความน่าจะเป็น	46.68		●			
<b>มาตรฐาน</b> ค 3.1 เข้าใจกระบวนการทางสถิติ และใช้ความรู้ทางสถิติในกาแก้ปัญหา	46.68		●			
1. ป.3/1 เขียนแผนภูมิรูปภาพ และใช้ข้อมูลจากแผนภูมิรูปภาพในการหาค่าตอบ ของโจทย์ปัญหา	51.36			●		
2. ป.3/2 เขียนตารางทางเดียวจากข้อมูลที่เป็นจำนวนนับ และใช้ข้อมูลจากตาราง ทางเดียวในการหาค่าตอบของโจทย์ปัญหา	37.33		●			
<b>ด้านภาษาไทย (Thai Language)</b>	53.40			●		
<b>สาระที่ 1</b> การอ่าน	58.51			●		
<b>มาตรฐาน</b> ท 1.1 ใช้กระบวนการอ่านสร้างความรู้และความคิดเพื่อนำไปใช้ตัดสินใจ แก้ปัญหาในการดำเนินชีวิต และมีนิสัยรักการอ่าน	58.51			●		
1. ป.3/2 อธิบายความหมายของคำและข้อความที่อ่าน	59.92			●		
2. ป.3/3 คึงคำถามและตอบคำถามเชิงเหตุผลเกี่ยวกับเรื่องที่อ่าน	59.68			●		
3. ป.3/4 ลำดับเหตุการณ์และคาดคะเนเหตุการณ์จากเรื่องที่อ่าน โดยระบุเหตุผลประกอบ	57.80			●		
4. ป.3/5 สรุปความและข้อคิดจากเรื่องที่อ่านเพื่อนำไปใช้ในชีวิตประจำวัน	50.81			●		
5. ป.3/7 อ่านข้อเขียนเชิงอธิบายและปฏิบัติตามคำสั่งหรือข้อเสนอแนะ	51.98			●		
6. ป.3/8 อธิบายความหมายของข้อมูลจากแผนภาพ แผนที่ และแผนภูมิ	70.86				●	
<b>สาระที่ 2</b> การเขียน	63.65			●		
<b>มาตรฐาน</b> ท 2.1 ใช้กระบวนการเขียนเขียนสื่อสาร เขียนเรียงความ ย่อความ และเขียนเรื่องราวในรูปแบบต่าง ๆ เขียนรายงานข้อมูลสารสนเทศและรายงานการศึกษาค้นคว้าอย่างมีประสิทธิภาพ	63.65			●		
1. ป.3/2 เขียนบรรยายเกี่ยวกับสิ่งใดสิ่งหนึ่งได้อย่างชัดเจน	74.33				●	
2. ป.3/4 เขียนจดหมายลาครู	47.82		●			
3. ป.3/5 เขียนเรื่องตามจินตนาการ	62.79			●		
<b>สาระที่ 3</b> การฟัง การดู และการพูด	50.73			●		
<b>มาตรฐาน</b> ท 3.1 สามารถเลือกฟังและดูอย่างมีวิจารณญาณ และพูดแสดงความรู้ ความคิด และความรู้สึกรักในโอกาสต่าง ๆ อย่างมีวิจารณญาณและสร้างสรรค์	50.73			●		
1. ป.3/2 บอกสาระสำคัญจากการฟังและการดู	39.79		●			
2. ป.3/3 คึงคำถามและตอบคำถามเกี่ยวกับเรื่องที่ฟังและดู	61.67			●		
<b>สาระที่ 4</b> หลักการใช้ภาษาไทย	42.05		●			
<b>มาตรฐาน</b> ท 4.1 เข้าใจธรรมชาติของภาษาและหลักภาษาไทย การเปลี่ยนแปลงของภาษาและพลังของภาษา ภูมิปัญญา ทางภาษา และรักษาภาษาไทยให้เป็นสมบัติ ของชาติ	42.05		●			
1. ป.3/1 เขียนสะกดคำและบอกความหมายของคำ	38.27		●			
2. ป.3/2 ระบุชนิดและหน้าที่ของคำในประโยค	42.14		●			
3. ป.3/4 แต่งประโยคง่าย ๆ	41.00		●			
4. ป.3/5 แต่งคำคล้องจองและคำขวัญ	47.19		●			
5. ป.3/6 เลือกใช้ภาษาไทยมาตรฐานและภาษาถิ่นได้เหมาะสมกับกาลเทศะ	42.49		●			
<b>สาระที่ 5</b> วรรณคดีและวรรณกรรม	53.99			●		
<b>มาตรฐาน</b> ท 5.1 เข้าใจและแสดงความคิดเห็น วิเคราะห์วรรณคดีและวรรณกรรมไทยอย่างเห็นคุณค่า และนำมาประยุกต์ใช้ในชีวิตจริง	53.99			●		
1. ป.3/1 ระบุข้อคิดที่ได้จากการอ่านวรรณกรรมเพื่อนำไปใช้ในชีวิตประจำวัน	48.07		●			
2. ป.3/3 แสดงความคิดเห็นเกี่ยวกับวรรณคดีที่อ่าน	58.42			●		
<b>รวม 2 ด้าน</b>	49.87			●		

6. เกณฑ์การตัดสินระดับคุณภาพในแต่ละด้าน						
ระดับคุณภาพ	ช่วงคะแนนและคะแนนร้อยละในแต่ละระดับคุณภาพ					
	ด้านคณิตศาสตร์		ด้านภาษาไทย		รวมทั้ง 2 ด้าน	
	คะแนน	ร้อยละ	คะแนน	ร้อยละ	คะแนน	ร้อยละ
ดีมาก	68 - 100	68 - 100	70 - 100	70 - 100	138 - 200	69 - 100
ดี	47 - 67.99	47 - 67.99	50 - 69.99	50 - 69.99	97 - 137.99	48.5 - 68.99
พอใช้	26 - 46.99	26 - 46.99	30 - 49.99	30 - 49.99	56 - 96.99	28 - 48.49
ปรับปรุง	0 - 25.99	0 - 25.99	0 - 29.99	0 - 29.99	0 - 55.99	0 - 27.99



สำนักงานคณะกรรมการการศึกษาขั้นพื้นฐาน กระทรวงศึกษาธิการ

รายงานผลการประเมินคุณภาพผู้เรียน (NT)

ชั้นประถมศึกษาปีที่ 3 ปีการศึกษา 2565

ฉบับที่ 2 แบบรายงานค่าสถิติพื้นฐานผลการประเมินของศึกษาธิการจังหวัด (Province02)

ศึกษาธิการจังหวัด : สำนักงานศึกษาธิการจังหวัด เชียงราย

ศึกษาธิการภาค : สำนักงานศึกษาธิการภาค 16

ภาค : เหนือ

จำนวนนักเรียนที่เข้าสอบทั้งหมด : 13,478 คน(ปกติ:11,759 คน, พิเศษ:1,672 คน, Walk-in: 47 คน)

จำนวนโรงเรียนที่เข้าสอบ : 604 แห่ง

1. ด้านคณิตศาสตร์

ระดับ	จำนวนผู้เข้าสอบ (ไม่รวม นร.Walk-in และพิเศษ)	คะแนนเฉลี่ย ร้อยละ(Mean%)	ส่วนเบี่ยงเบน มาตรฐาน (S.D.)	คะแนนสูงสุด (Max.)	คะแนนต่ำสุด (Min.)	มัธยฐาน (Median)	ฐานนิยม (Mode)	นักเรียนที่มีคะแนน ร้อยละ 50 ขึ้นไป
จังหวัด	11,758	46.34	21.16	100	0	44.00	24.00	5,003
ศึกษาธิการภาค	21,473	47.40	21.41	100	0	45.00	24.00	9,553
ประเทศ	581,616	49.12	21.75	100	0	48.00	24.00	277,879

2. ด้านภาษาไทย

ระดับ	จำนวนผู้เข้าสอบ (ไม่รวม นร.Walk-in และพิเศษ)	คะแนนเฉลี่ย ร้อยละ(Mean%)	ส่วนเบี่ยงเบน มาตรฐาน (S.D.)	คะแนนสูงสุด (Max.)	คะแนนต่ำสุด (Min.)	มัธยฐาน (Median)	ฐานนิยม (Mode)	นักเรียนที่มีคะแนน ร้อยละ 50 ขึ้นไป
จังหวัด	11,757	53.40	18.75	100	0	54.00	58.00	6,896
ศึกษาธิการภาค	21,471	54.36	18.55	100	0	55.00	61.00	12,972
ประเทศ	581,494	55.86	19.75	100	0	56.00	70.00	359,543

รวม 2 ด้าน

ระดับ	จำนวนผู้เข้าสอบ (ไม่รวม นร.Walk-in และพิเศษ)	คะแนนเฉลี่ย ร้อยละ(Mean%)	ส่วนเบี่ยงเบน มาตรฐาน (S.D.)	คะแนนสูงสุด (Max.)	คะแนนต่ำสุด (Min.)	มัธยฐาน (Median)	ฐานนิยม (Mode)	นักเรียนที่มีคะแนน ร้อยละ 50 ขึ้นไป
จังหวัด	11,756	49.87	36.71	100	0	49.25	51.50	5,758
ศึกษาธิการภาค	21,470	50.88	36.75	100	0	50.25	60.50	10,879
ประเทศ	581,419	52.50	38.40	100	0	52.00	52.00	312,689