



สำนักงานคณะกรรมการการศึกษาขั้นพื้นฐาน กระทรวงศึกษาธิการ
 รายงานผลการประเมินคุณภาพผู้เรียน (NT)
 ชั้นประถมศึกษาปีที่ 3 ปีการศึกษา 2564
 ฉบับที่ 1 แบบสรุปรายงานผลการประเมินของศึกษาธิการจังหวัด (Province01)

1. ข้อมูลศึกษาธิการจังหวัด

ศึกษาธิการจังหวัด : สำนักงานศึกษาธิการจังหวัด เชียงราย ศึกษาธิการภาค : สำนักงานศึกษาธิการภาค 16 ภาค : เหนือ
 จำนวนนักเรียนที่เข้าสอบทั้งหมด : 12,209 คน(ปกติ:11,013 คน, พิเศษ:1,196 คน, Walk-in: 0 คน) จำนวนโรงเรียนที่เข้าสอบ : 582 แห่ง

2. คะแนนสอบ NT

ด้าน	ศึกษาธิการจังหวัด	ศึกษาธิการภาค	ประเทศ	คะแนนเฉลี่ยร้อยละจำแนกตามสังกัด								
				สพฐ.	สข.	อปท.	กทม.	อว.	ตชด.	พัทยา	โสมสคู	
ด้านคณิตศาสตร์ (Mathematics)	คะแนนเฉลี่ยร้อยละ	43.57	46.80	49.44	42.39	49.04	48.05	-	48.91	34.20	-	-
	S.D.	20.26	20.87	21.41	19.91	21.27	20.39	-	20.77	16.87	-	-
ด้านภาษาไทย (Thai Language)	คะแนนเฉลี่ยร้อยละ	50.28	53.57	56.14	49.18	56.54	53.40	-	57.45	39.88	-	-
	S.D.	19.65	19.91	20.17	19.49	20.01	18.89	-	16.82	17.71	-	-
รวม 2 ด้าน	คะแนนเฉลี่ยร้อยละ	46.93	50.19	52.80	45.79	52.79	50.74	-	53.18	37.04	-	-
	S.D.	36.63	37.47	38.60	36.11	37.98	35.92	-	32.18	32.27	-	-

3. กราฟเปรียบเทียบผลคะแนน NT ของศึกษาธิการจังหวัด ศึกษาธิการภาค สังกัด และประเทศ

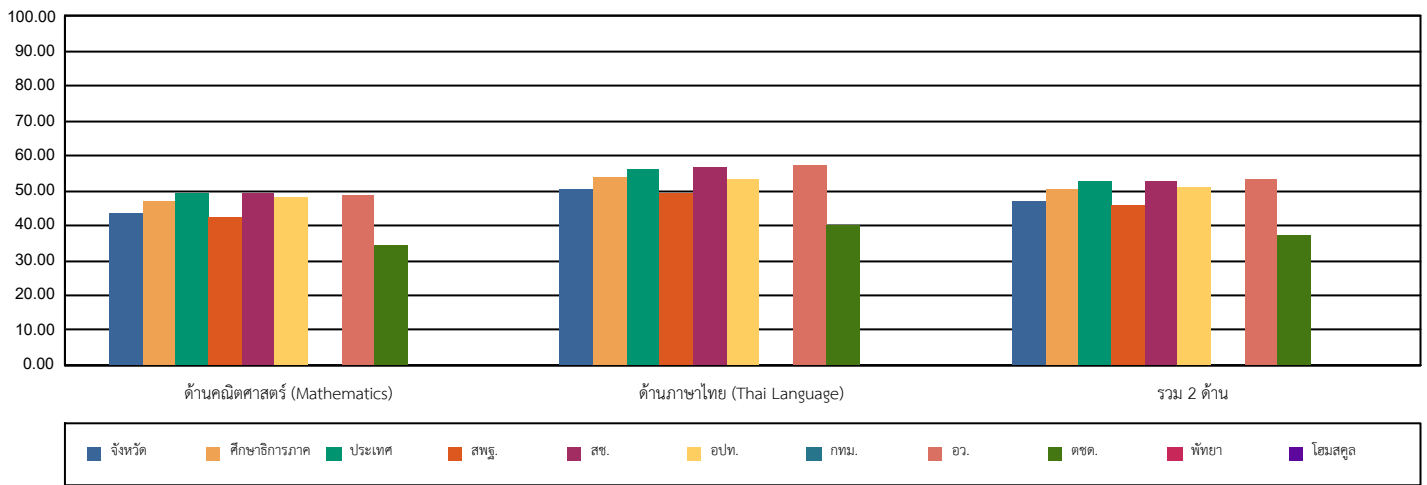

4. ตารางแสดงจำนวนและร้อยละนักเรียน จำแนกตามระดับคุณภาพ

ด้าน	จำนวนและร้อยละนักเรียน จำแนกตามระดับคุณภาพ (ยกเว้นเด็กพิเศษ และ Walk-in)							
	ดีมาก		ดี		พอใช้		ปรับปรุง	
	จำนวน	ร้อยละ	จำนวน	ร้อยละ	จำนวน	ร้อยละ	จำนวน	ร้อยละ
ด้านคณิตศาสตร์ (Mathematics)	1,810	16.44	2,889	26.25	3,949	35.88	2,357	21.41
ด้านภาษาไทย (Thai Language)	2,357	21.40	3,542	32.17	3,125	28.38	1,985	18.03
รวม 2 ด้าน	1,742	15.83	3,376	30.68	3,827	34.78	1,846	16.78

หมายเหตุ : จำนวนนักเรียนที่เข้าสอบในแต่ละด้านอาจมีจำนวนไม่เท่ากับนักเรียนที่เข้าสอบทั้งหมดและอาจไม่เท่ากันทั้ง 2 ด้าน เนื่องจากมีผู้เข้าสอบบางคนเข้าสอบเพียงวิชาใดวิชาหนึ่ง



สำนักงานคณะกรรมการการศึกษาขั้นพื้นฐาน กระทรวงศึกษาธิการ
รายงานผลการประเมินคุณภาพผู้เรียน (NT)
ชั้นประถมศึกษาปีที่ 3 ปีการศึกษา 2564
ฉบับที่ 1 แบบสรุปรายงานผลการประเมินของศึกษาธิการจังหวัด (Province01)

5. คะแนนการประเมินรายด้านและรายมาตรฐาน						
ด้าน	คะแนน ร้อยละ	ระดับคุณภาพ				
		ปรับปรุง	พอใช้	ดี	ดีมาก	
ด้านคณิตศาสตร์ (Mathematics)	43.57		●			
สาระที่ 1 จำนวนและพีชคณิต	45.36		●			
มาตรฐาน ค 1.1 เข้าใจความหลากหลายของการแสดงจำนวน ระบบจำนวน การดำเนินการของจำนวนผลที่เกิดขึ้นจากการดำเนินการและนำไปใช้	43.94		●			
1. ป.3/2 เปรียบเทียบและเรียงลำดับจำนวนนับไม่เกิน 100,000 จากสถานการณ์ต่าง ๆ	50.34			●		
2. ป.3/4 เปรียบเทียบเศษส่วนที่ตัวเศษเท่ากัน โดยที่ตัวเศษน้อยกว่าหรือเท่ากับตัวส่วน	40.88		●			
3. ป.3/9 แสดงวิธีหาค่าของโจทย์ปัญหา 2 ขั้นตอนของจำนวนนับไม่เกิน 100,000 และ 0	39.32		●			
4. ป.3/10 หาผลบวกของเศษส่วนที่มีตัวส่วนเท่ากัน และผลบวกไม่เกิน 1 และหาผลลบ ของเศษส่วนที่มีตัวส่วนเท่ากัน	52.38			●		
5. ป.3/11 แสดงวิธีหาค่าของโจทย์ปัญหา การบวกเศษส่วนที่มีตัวส่วนเท่ากันและ ผลบวกไม่เกิน 1 และโจทย์ปัญหา การลบเศษส่วนที่มีตัวส่วนเท่ากัน	53.04			●		
มาตรฐาน ค 1.2 เข้าใจและวิเคราะห์แบบรูป ความสัมพันธ์ ฟังก์ชัน ลำดับและอนุกรม และนำไปใช้	55.79			●		
1. ป.3/1 ระบุจำนวนที่หายไปแบบรูปของ จำนวนที่เพิ่มขึ้นหรือลดลงที ละเท่า ๆ กัน	55.79			●		
สาระที่ 2 การวัดและเรขาคณิต	41.65		●			
มาตรฐาน ค 2.1 เข้าใจพื้นฐานเกี่ยวกับกรวย วัดและคาดคะเนขนาดของสิ่งที่ต้องกรวัด และนำไปใช้	42.76		●			
1. ป.3/1 แสดงวิธีหาค่าของโจทย์ปัญหาเกี่ยวกับเงิน	41.16		●			
2. ป.3/2 แสดงวิธีหาค่าของโจทย์ปัญหาเกี่ยวกับเวลา และระยะเวลา	36.40		●			
4. ป.3/6 แสดงวิธีหาค่าของโจทย์ปัญหาเกี่ยวกับความยาว ที่มีหน่วยเป็นเซนติเมตร และมีลิเมตร เมตรและเซนติเมตร กิโลเมตรและเมตร	38.37		●			
6. ป.3/10 แสดงวิธีหาค่าของโจทย์ปัญหาเกี่ยวกับน้ำหนักที่มีหน่วยเป็น กิโลกรัมกับกรัม เมตริกคันทันกับลิตร	49.57			●		
7. ป.3/13 แสดงวิธีหาค่าของโจทย์ปัญหาเกี่ยวกับปริมาตรและความจุที่มีหน่วย เป็นลิตรและมีลิตร	46.24			●		
มาตรฐาน ค 2.2 เข้าใจและวิเคราะห์รูปเรขาคณิต สมบัติของรูปเรขาคณิต ความสัมพันธ์ระหว่างรูปเรขาคณิต และลักษณะทางเรขาคณิต และนำไปใช้	27.62		●			
1. ป.3/1 ระบุรูปเรขาคณิตสองมิติที่มีแกนสมมาตร และจำนวนแกนสมมาตร	27.62		●			
สาระที่ 3 สถิติและความน่าจะเป็น	42.36		●			
มาตรฐาน ค 3.1 เข้าใจกระบวนการทางสถิติ และใช้ความรู้ทางสถิติในกาแก้ปัญหา	42.36		●			
1. ป.3/1 เขียนแผนภูมิรูปภาพ และใช้ข้อมูลจากแผนภูมิรูปภาพในการหาค่าของ โจทย์ปัญหา	48.15			●		
2. ป.3/2 เขียนตารางทางเดียวจากข้อมูลที่เป็นจำนวนนับ และใช้ข้อมูลจากตาราง ทางเดียวในการหาค่าของโจทย์ปัญหา	30.76		●			
ด้านภาษาไทย (Thai Language)	50.28			●		
สาระที่ 1 การอ่าน	51.25			●		
มาตรฐาน ท 1.1 ใช้กระบวนการอ่านสร้างความรู้และความคิดเพื่อนำไปใช้ตัดสินใจ แก้ปัญหาในการดำเนินชีวิต และมีนิสัยรักการอ่าน	51.25			●		
1. ป.3/2 อธิบายความหมายของคำและข้อความที่อ่าน	48.44		●			
2. ป.3/3 คึงคำถามและตอบคำถามเชิงเหตุผลเกี่ยวกับเรื่องที่อ่าน	36.62		●			
3. ป.3/4 ลำดับเหตุการณ์และคาดคะเนเหตุการณ์จากเรื่องี่อ่าน โดยระบุเหตุผลประกอบ	53.02			●		
4. ป.3/5 สรุปความรู้และข้อคิดจากเรื่องที่อ่านเพื่อนำไปใช้ในชีวิตประจำวัน	58.56			●		
5. ป.3/7 อ่านข้อเขียนเชิงอธิบายและปฏิบัติตามคำสั่งหรือข้อเสนอแนะ	43.90		●			
6. ป.3/8 อธิบายความหมายของข้อมูลจากแผนภาพ แผนที่ และแผนภูมิ	66.97			●		
สาระที่ 2 การเขียน	58.87			●		
มาตรฐาน ท 2.1 ใช้กระบวนการเขียนเขียนสื่อสาร เขียนเรียงความ ย่อความ และเขียนเรื่องราวในรูปแบบต่าง ๆ เขียนรายงานข้อมูลสารสนเทศและรายงานการศึกษาค้นคว้าอย่างมีประสิทธิภาพ	58.87			●		
1. ป.3/2 เขียนบรรยายเกี่ยวกับสิ่งใดสิ่งหนึ่งได้อย่างชัดเจน	70.02				●	
2. ป.3/4 เขียนจดหมายลาครู	48.44		●			
3. ป.3/5 เขียนเรื่องตามจินตนาการ	58.36			●		
สาระที่ 3 การฟัง การดู และการพูด	35.84		●			
มาตรฐาน ท 3.1 สามารถเลือกฟังและดูอย่างมีวิจารณญาณ และพูดแสดงความรู้ ความคิด และความรู้สึกในโอกาสต่าง ๆ อย่างมีวิจารณญาณและสร้างสรรค	35.84		●			
1. ป.3/2 บอกสาระสำคัญของจากการฟังและการดู	36.64		●			
2. ป.3/3 คึงคำถามและตอบคำถามเกี่ยวกับเรื่องที่ฟังและดู	35.04		●			
สาระที่ 4 หลักการใช้ภาษาไทย	50.13			●		
มาตรฐาน ท 4.1 เข้าใจธรรมชาติของภาษาและหลักภาษาไทย การเปลี่ยนแปลงของภาษาและพลังของภาษา ภูมิปัญญา ทางภาษา และรักษาภาษาไทยไว้เป็นสมบัติ ของชาติ	50.13			●		
1. ป.3/1 เขียนสะกดคำและบอกความหมายของคำ	49.07			●		
2. ป.3/2 ระบุชนิดและหน้าที่ของคำในประโยค	49.38			●		
3. ป.3/4 แต่งประโยคง่าย ๆ	55.00			●		
4. ป.3/5 แต่งคำคล้องจองและคำขวัญ	42.94		●			
5. ป.3/6 เลือกใช้ภาษาไทยมาตรฐานและภาษาถิ่นได้เหมาะสมกับกาลเทศะ	53.06			●		
สาระที่ 5 วรรณคดีและวรรณกรรม	42.77		●			
มาตรฐาน ท 5.1 เข้าใจและแสดงความคิดเห็น วิเคราะห์วรรณคดีและวรรณกรรมไทยอย่างเห็นคุณค่า และนำมาประยุกต์ใช้ในชีวิตจริง	42.77		●			
1. ป.3/1 ระบุข้อคิดที่ได้จากการอ่านวรรณกรรมเพื่อนำไปใช้ในชีิตประจำวัน	43.13		●			
2. ป.3/3 แสดงความคิดเห็นเกี่ยวกับวรรณคดีที่อ่าน	42.40		●			
รวม 2 ด้าน	46.93		●			

6. เกณฑ์การตัดสินระดับคุณภาพในแต่ละด้าน						
ระดับคุณภาพ	ช่วงคะแนนและคะแนนร้อยละในแต่ละระดับคุณภาพ					
	ด้านคณิตศาสตร์		ด้านภาษาไทย		รวมทั้ง 2 ด้าน	
	คะแนน	ร้อยละ	คะแนน	ร้อยละ	คะแนน	ร้อยละ
ดีมาก	66 - 100	66 - 100	68 - 100	68 - 100	134 - 200	67 - 100
ดี	46 - 65.99	46 - 65.99	49 - 67.99	49 - 67.99	95 - 133.99	47.5 - 66.99
พอใช้	26 - 45.99	26 - 45.99	30 - 48.99	30 - 48.99	56 - 94.99	28 - 47.49
ปรับปรุง	0 - 25.99	0 - 25.99	0 - 29.99	0 - 29.99	0 - 55.99	0 - 27.99



สำนักงานคณะกรรมการการศึกษาขั้นพื้นฐาน กระทรวงศึกษาธิการ

รายงานผลการประเมินคุณภาพผู้เรียน (NT)

ชั้นประถมศึกษาปีที่ 3 ปีการศึกษา 2564

ฉบับที่ 2 แบบรายงานค่าสถิติพื้นฐานผลการประเมินของศึกษาธิการจังหวัด (Province02)

ศึกษาธิการจังหวัด : สำนักงานศึกษาธิการจังหวัด เชียงราย

ศึกษาธิการภาค : สำนักงานศึกษาธิการภาค 16

ภาค : เหนือ

จำนวนนักเรียนที่เข้าสอบทั้งหมด : 12,209 คน(ปกติ:11,013 คน, พิเศษ:1,196 คน, Walk-in: 0 คน)

จำนวนโรงเรียนที่เข้าสอบ : 582 แห่ง

1. ด้านคณิตศาสตร์

ระดับ	จำนวนผู้เข้าสอบ (ไม่รวม นร.Walk-in และพิเศษ)	คะแนนเฉลี่ย ร้อยละ(Mean%)	ส่วนเบี่ยงเบน มาตรฐาน (S.D.)	คะแนนสูงสุด (Max.)	คะแนนต่ำสุด (Min.)	มัธยฐาน (Median)	ฐานนิยม (Mode)	นักเรียนที่มีคะแนน ร้อยละ 50 ขึ้นไป
จังหวัด	10,806	43.57	20.26	100	0	40.00	30.00	4,156
ศึกษาธิการภาค	20,751	46.80	20.87	100	0	44.00	27.00	9,008
ประเทศ	417,078	49.44	21.41	100	0	48.00	24.00	200,874

2. ด้านภาษาไทย

ระดับ	จำนวนผู้เข้าสอบ (ไม่รวม นร.Walk-in และพิเศษ)	คะแนนเฉลี่ย ร้อยละ(Mean%)	ส่วนเบี่ยงเบน มาตรฐาน (S.D.)	คะแนนสูงสุด (Max.)	คะแนนต่ำสุด (Min.)	มัธยฐาน (Median)	ฐานนิยม (Mode)	นักเรียนที่มีคะแนน ร้อยละ 50 ขึ้นไป
จังหวัด	10,810	50.28	19.65	100	0	51.00	21.00	5,743
ศึกษาธิการภาค	20,755	53.57	19.91	100	0	54.50	73.00	12,160
ประเทศ	416,810	56.14	20.17	100	0	57.00	70.00	261,464

รวม 2 ด้าน

ระดับ	จำนวนผู้เข้าสอบ (ไม่รวม นร.Walk-in และพิเศษ)	คะแนนเฉลี่ย ร้อยละ(Mean%)	ส่วนเบี่ยงเบน มาตรฐาน (S.D.)	คะแนนสูงสุด (Max.)	คะแนนต่ำสุด (Min.)	มัธยฐาน (Median)	ฐานนิยม (Mode)	นักเรียนที่มีคะแนน ร้อยละ 50 ขึ้นไป
จังหวัด	10,802	46.93	36.63	100	0	46.00	28.00	4,732
ศึกษาธิการภาค	20,745	50.19	37.47	100	0	49.50	28.00	10,392
ประเทศ	416,459	52.80	38.60	100	0	52.50	51.00	227,712