กลุ่มบริหารงานบุคคล
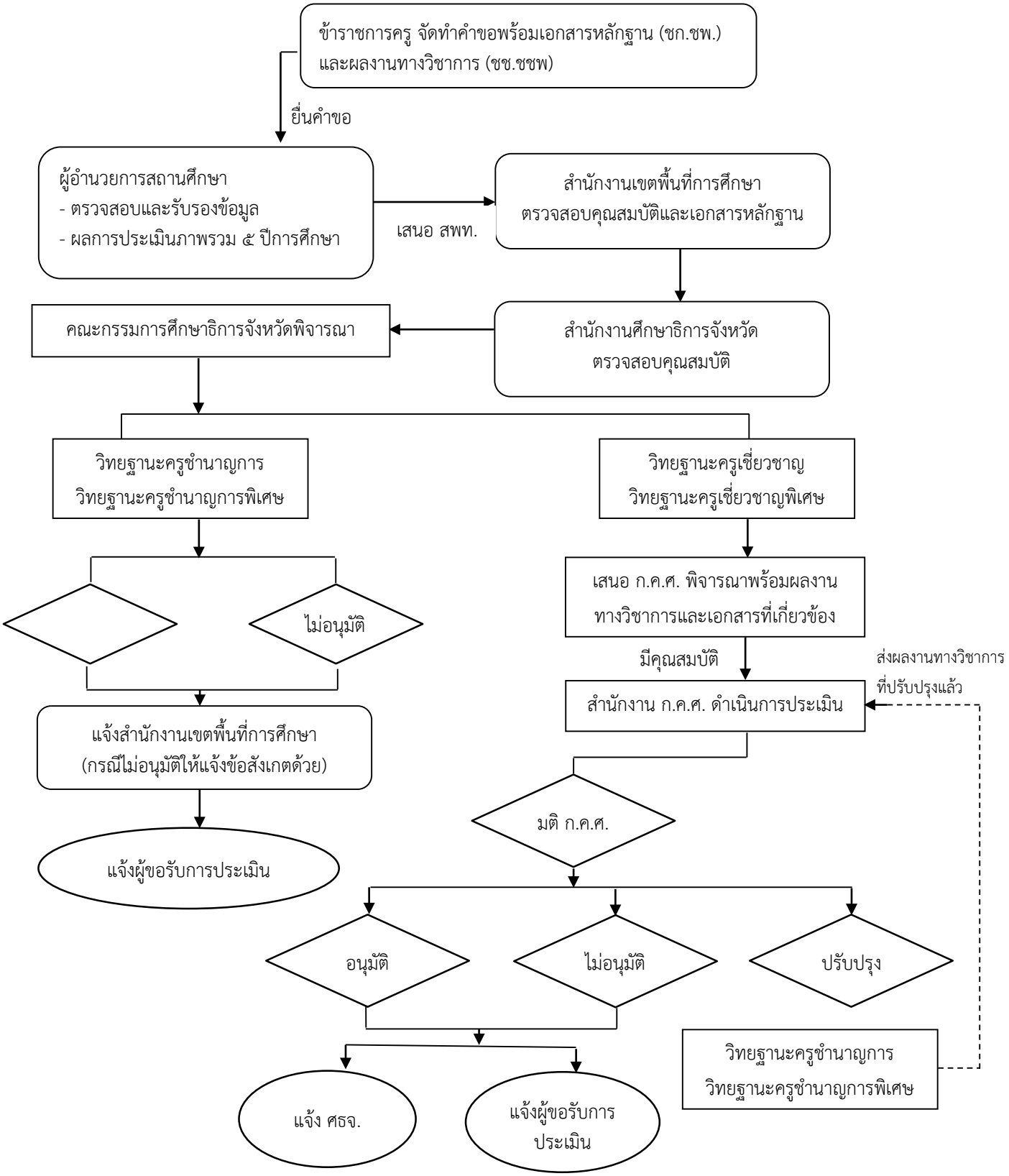
ขั้นตอนการขอมีวิทยฐานะและเลื่อนวิทยฐานะ สายงานการสอน