

ที่ ศธ ๐๒๖๘/ ๑๗/๗๓



สำนักงานศึกษาธิการจังหวัดเชียงราย  
ถนนสนามบิน อำเภอเมือง  
จังหวัดเชียงราย ๕๗๐๐๐

๑๖ พฤษภาคม ๒๕๖๑

เรื่อง การสรุปรายงานผลการทดสอบ O-NET , NT , RT ประจำปีการศึกษา ๒๕๖๐

เรียน ผู้อำนวยการสำนักงานเขตพื้นที่การศึกษาประถมศึกษาเชียงราย เขต ๑-๔ และ  
ผู้อำนวยการสำนักงานเขตพื้นที่การศึกษามัธยมศึกษา เขต ๓๖ และหน่วยงานทางการศึกษาที่มีผล  
การสอบ O-NET , NT , RT ทุกหน่วยงานในจังหวัดเชียงราย

สิ่งที่ส่งมาด้วย ไฟล์รายงานผลการทดสอบ O-NET , NT , RT ประจำปีการศึกษา ๒๕๖๐ จำนวน ๑ ไฟล์

ด้วยสถาบันทดสอบทางการศึกษาแห่งชาติ (องค์การมหาชน) และสำนักงานคณะกรรมการ  
การศึกษาขั้นพื้นฐาน ได้ให้สิทธิ์การเข้าถึงข้อมูลผลการทดสอบ O-NET , NT , RT ของโรงเรียนในพื้นที่  
จังหวัดเชียงราย แก่สำนักงานศึกษาธิการจังหวัดเชียงราย และผู้รับผิดชอบนโยบายการยกระดับผลสัมฤทธิ์  
ทางการเรียน ได้รวบรวมผลการสอบในภาพรวมของจังหวัดเพื่อเป็นข้อมูลในการดำเนินการกำกับติดตามให้  
คำแนะนำช่วยเหลือ ร่วมกับสำนักงานเขตพื้นที่การศึกษาทุกเขตพื้นที่ในจังหวัดเชียงราย

ดังนั้นสำนักงานศึกษาธิการจังหวัดเชียงราย จึงส่งไฟล์สรุปผลการทดสอบ O-NET , NT , RT  
ในการใช้เป็นข้อมูลกำกับติดตาม สถานศึกษาในสังกัดเพื่อพัฒนาและกระตุ้นการยกระดับผลสัมฤทธิ์ทางการ  
เรียนให้มีประสิทธิภาพ ประสบความสำเร็จยิ่งขึ้น พร้อมทั้งขอให้ท่านประชาสัมพันธ์ข้อมูลดังกล่าวให้โรงเรียน  
ทราบต่อไป ทั้งนี้สามารถดาวโหลดเอกสารที่เว็บไซต์สำนักงานศึกษาธิการจังหวัดเชียงราย  
([www.cri.moe.go.th](http://www.cri.moe.go.th)) อีกช่องทางหนึ่ง

จึงเรียนมาเพื่อโปรดทราบและพิจารณาดำเนินการ

ขอแสดงความนับถือ

  
(นายปวิช อุทอง)  
ศึกษาธิการจังหวัดเชียงราย

กลุ่มนิเทศ ติดตามและประเมินผล

โทร. ๐๕๓-๗๑๙๔๘๑ โทรสาร ๐๕๓-๗๑๙๔๘๓



# สรุปรายงานผล

การสอบ O-NET , NT , RT

ของโรงเรียนในจังหวัดเชียงราย ปีการศึกษา 2560

กลุ่มนิเทศ ติดตามและประเมินผล  
สำนักงานศึกษาธิการจังหวัดเชียงราย

ก

## คำนำ

ตามที่สถาบันทดสอบทางการศึกษาแห่งชาติ (องค์การมหาชน) ร่วมกับสำนักงานคณะกรรมการการศึกษาขั้นพื้นฐาน สำนักงานเขตพื้นที่การศึกษาประถมศึกษา และมัธยมศึกษาดำเนินการสอบ O-NET (Ordinary National Educational Test) คือ การทดสอบทางการศึกษาระดับชาติด้านขั้นพื้นฐาน ในปีการศึกษา 2560 ชั้นประถมศึกษาปีที่ 6 ชั้นมัธยมศึกษาปีที่ 3 สอบ 4 กลุ่มสาระ ส่วนชั้นมัธยมศึกษาปีที่ 6 สอบ 5 กลุ่มสาระคือ กลุ่มสาระ ภาษาไทย คณิตศาสตร์ วิทยาศาสตร์ ภาษาอังกฤษ และสังคมศึกษา ศาสนา และวัฒนธรรม ผลการประเมินที่ได้จะเป็นข้อมูลสำคัญที่สะท้อนคุณภาพการดำเนินงานการจัดการศึกษาของสถานศึกษา เขตพื้นที่การศึกษา และเป็นตัวบ่งชี้คุณภาพการศึกษาขั้นพื้นฐานในภาพรวม เพื่อใช้เป็นข้อมูลประกอบการตัดสินใจในการกำหนดนโยบาย กำหนดยุทธศาสตร์ แผนการศึกษาของชาติ ระดับสำนักงานคณะกรรมการการศึกษาขั้นพื้นฐาน ระดับเขตพื้นที่การศึกษา ระดับสถานศึกษา นอกจากนี้ยังมีการทดสอบความสามารถพื้นฐานของผู้เรียนระดับชาติชั้น ป.3 NT (National Test) และการประเมินความสามารถด้านการอ่านชั้น ป.1 RT (Reading Test)

ในการทดสอบ ปีการศึกษา 2560 โรงเรียนที่เข้าร่วมทดสอบ เป็นโรงเรียนในสังกัดสำนักงานคณะกรรมการการศึกษาขั้นพื้นฐาน (สพฐ.) โรงเรียนในกองบัญชาการตำรวจตระเวนชายแดน (ตชด.) โรงเรียนสังกัดสำนักงานคณะกรรมการส่งเสริมการศึกษาเอกชน กรมส่งเสริมการปกครองท้องถิ่น สำนักงานคณะกรรมการการอุดมศึกษา ตลอดจนโรงเรียนในส่วนของสำนักงานพระพุทธศาสนาแห่งชาติ และโรงเรียนสังกัดสำนักบริหารงานการศึกษาพิเศษ (โรงเรียนศึกษาสงเคราะห์)

ดังนั้น เพื่อเป็นรายงานความก้าวหน้าด้านผลสัมฤทธิ์ของนักเรียนในจังหวัดเชียงราย พร้อมทั้งใช้เป็นข้อมูลในการพัฒนาการประกันคุณภาพภายในสถานศึกษาระดับการศึกษาขั้นพื้นฐาน สำนักงานศึกษาธิการจังหวัดเชียงราย จึงได้จัดทำรายงานผลการทดสอบ ปีการศึกษา 2560 โดยเป็นการสรุปข้อมูลในภาพรวมของระดับจังหวัดเพื่อให้ท่านได้ใช้เป็นประโยชน์ต่อไป

กลุ่มนิเทศ ติดตามและประเมินผล  
สำนักงานศึกษาธิการจังหวัดเชียงราย

๗

## สารบัญ

เรื่อง	หน้า
คำนำ	ก
สารบัญ	๗
สรุปผลการทดสอบ O-NET ป.6.....	1
สรุปผลการทดสอบ O-NET ม.3 .....	42
สรุปผลการทดสอบ O-NET ม.6.....	61
สรุปผลการทดสอบ NT ป.3.....	73
สรุปผลการทดสอบการอ่าน ป.1.....	109
คณะผู้จัดทำ	144

สรุปผลสอบโอเน็ต  
ชั้นประถมศึกษาปีที่ 6  
ปีการศึกษา 2560 รายโรงเรียน  
โดย สำนักงานศึกษาธิการจังหวัดเชียงราย

## สรุปผลการสอบโอเน็ต วิชาภาษาไทย ชั้น ประถมศึกษาปีที่ 6

ภาพรวมของโรงเรียนแต่ละสังกัดในจังหวัดเชียงราย ปีการศึกษา 2560 เทียบกับระดับต่างๆ  
(สรุปข้อมูลโดย กลุ่มนิเทศ ติดตามและประเมินผล สำนักงานศึกษาธิการจังหวัดเชียงราย 31 มี.ค. 2561)

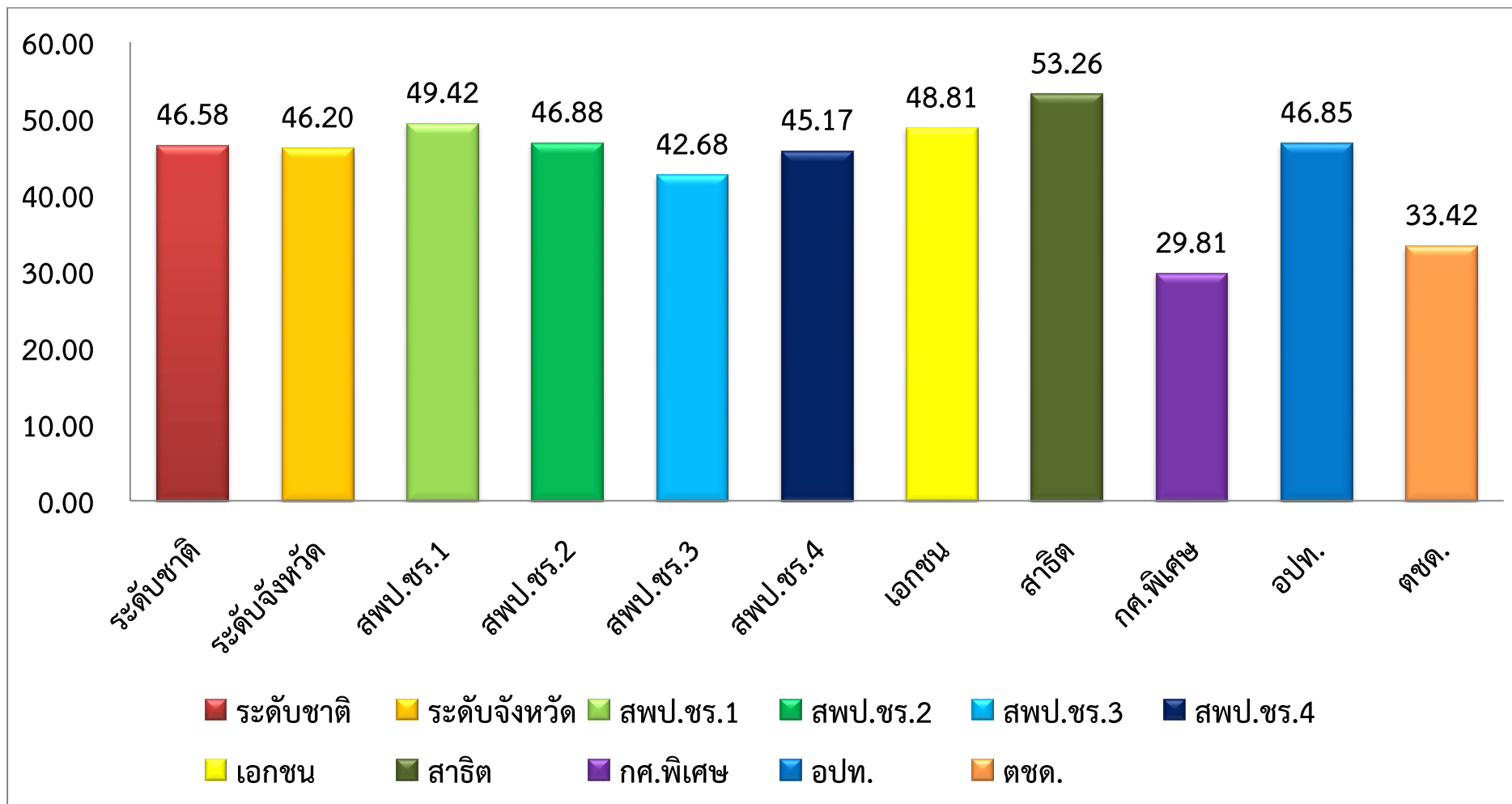

## สรุปผลการสอบโอเน็ต วิชาภาษาอังกฤษ ชั้น ประถมศึกษาปีที่ 6

ภาพรวมของโรงเรียนแต่ละสังกัดในจังหวัดเชียงราย ปีการศึกษา 2560 เทียบกับระดับต่างๆ  
(สรุปข้อมูลโดย กลุ่มนิเทศ ติดตามและประเมินผล สำนักงานศึกษาธิการจังหวัดเชียงราย 31 มี.ค. 2561)

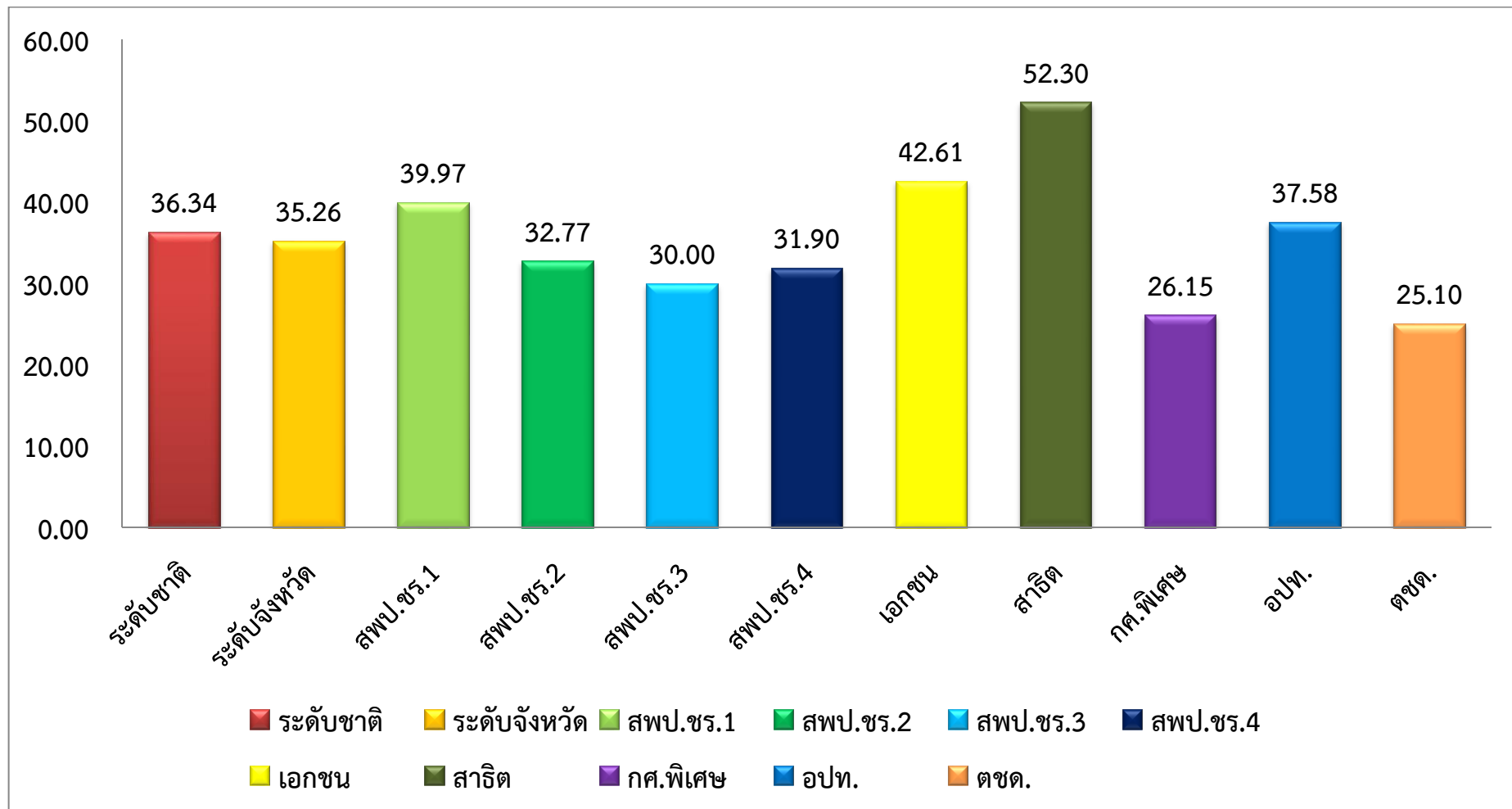

## สรุปผลการสอบโอเน็ต วิชาคณิตศาสตร์ ชั้น ประถมศึกษาปีที่ 6

ภาพรวมของโรงเรียนแต่ละสังกัดในจังหวัดเชียงราย ปีการศึกษา 2560 เทียบกับระดับต่างๆ  
(สรุปข้อมูลโดย กลุ่มนิเทศ ติดตามและประเมินผล สำนักงานศึกษาธิการจังหวัดเชียงราย 31 มี.ค. 2561)

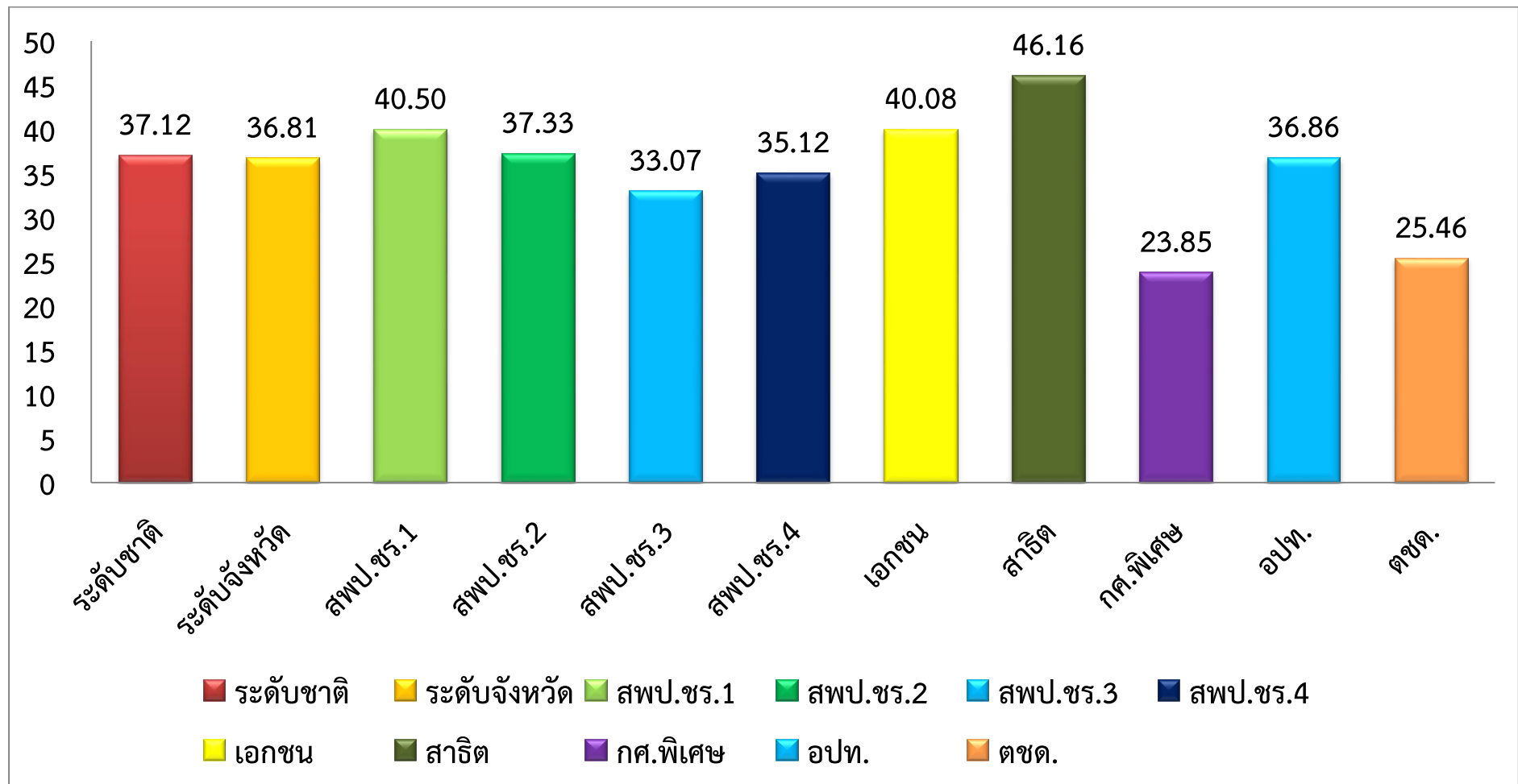



## สรุปผลการสอบโอเน็ต วิชาวิทยาศาสตร์ ชั้น ประถมศึกษาปีที่ 6

ภาพรวมของโรงเรียนแต่ละสังกัดในจังหวัดเชียงราย ปีการศึกษา 2560 เทียบกับระดับต่างๆ  
(สรุปข้อมูลโดย กลุ่มนิเทศ ติดตามและประเมินผล สำนักงานศึกษาธิการจังหวัดเชียงราย 31 มี.ค. 2561)

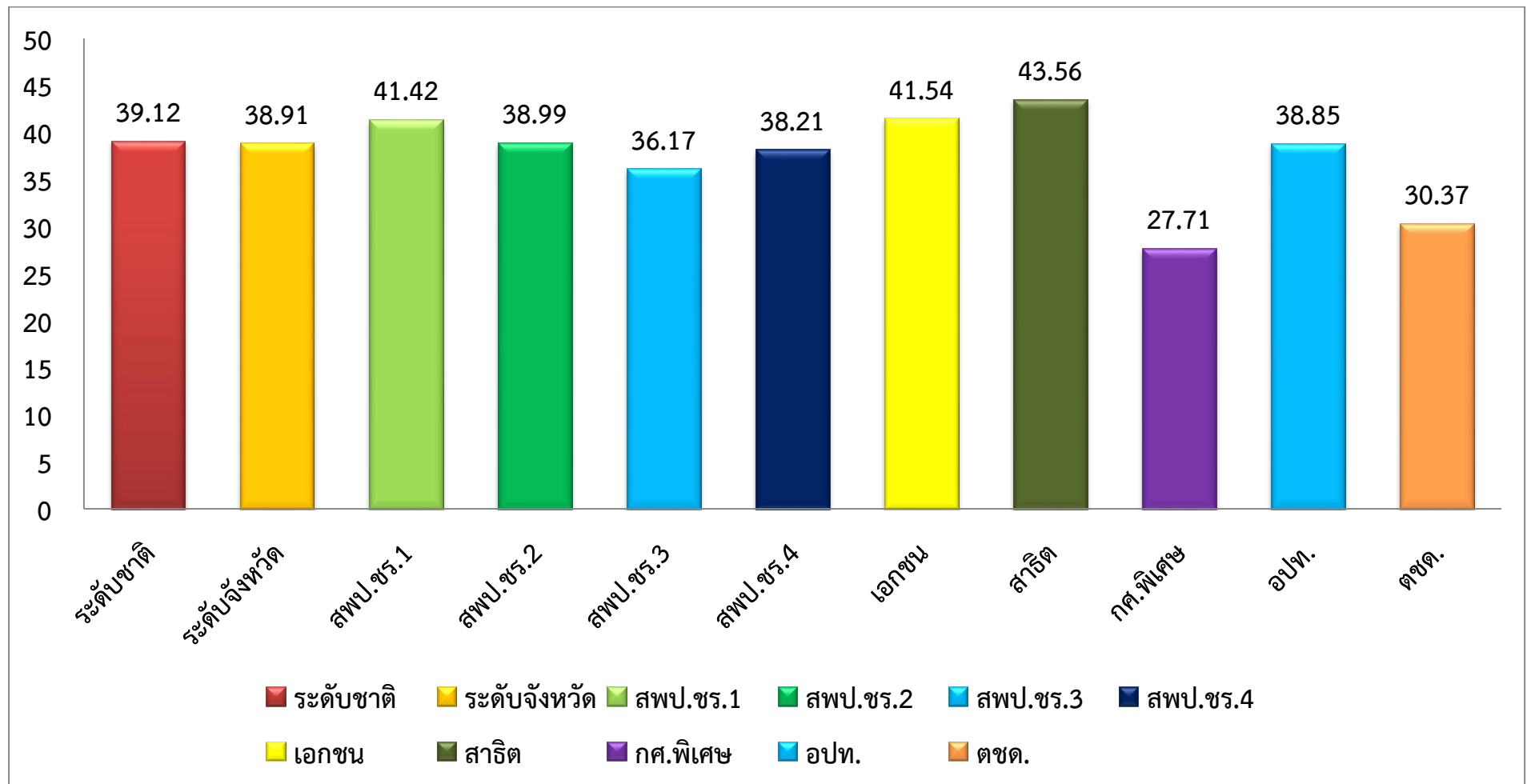

## สรุปผลการสอบโอเน็ต รวมเฉลี่ยทุกวิชา ชั้น ประถมศึกษาปีที่ 6

ภาพรวมของโรงเรียนแต่ละสังกัดในจังหวัดเชียงราย ปีการศึกษา 2560 เทียบกับระดับต่างๆ

(สรุปข้อมูลโดย กลุ่มนิเทศ ติดตามและประเมินผล สำนักงานศึกษาธิการจังหวัดเชียงราย 31 มี.ค. 2561)

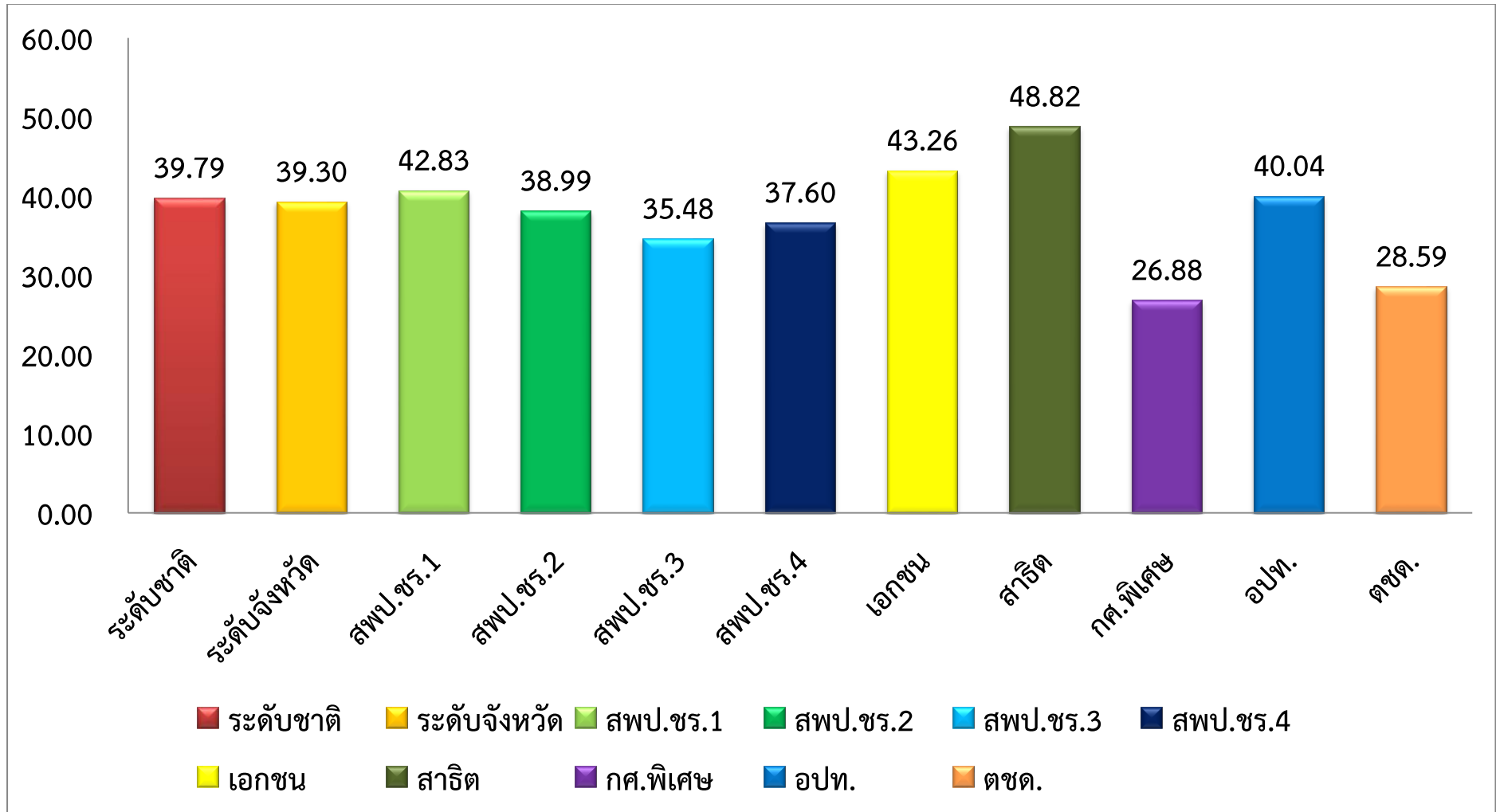

สรุปผลการสอบโอเน็ต ภาพรวมแต่ละวิชา ชั้น ประถมศึกษาปีที่ 6 เทียบกับระดับต่างๆ  
 (สรุปข้อมูลโดย กลุ่มนิเทศ ติดตามและประเมินผล สำนักงานศึกษาธิการจังหวัดเชียงราย 31 มี.ค. 2561)

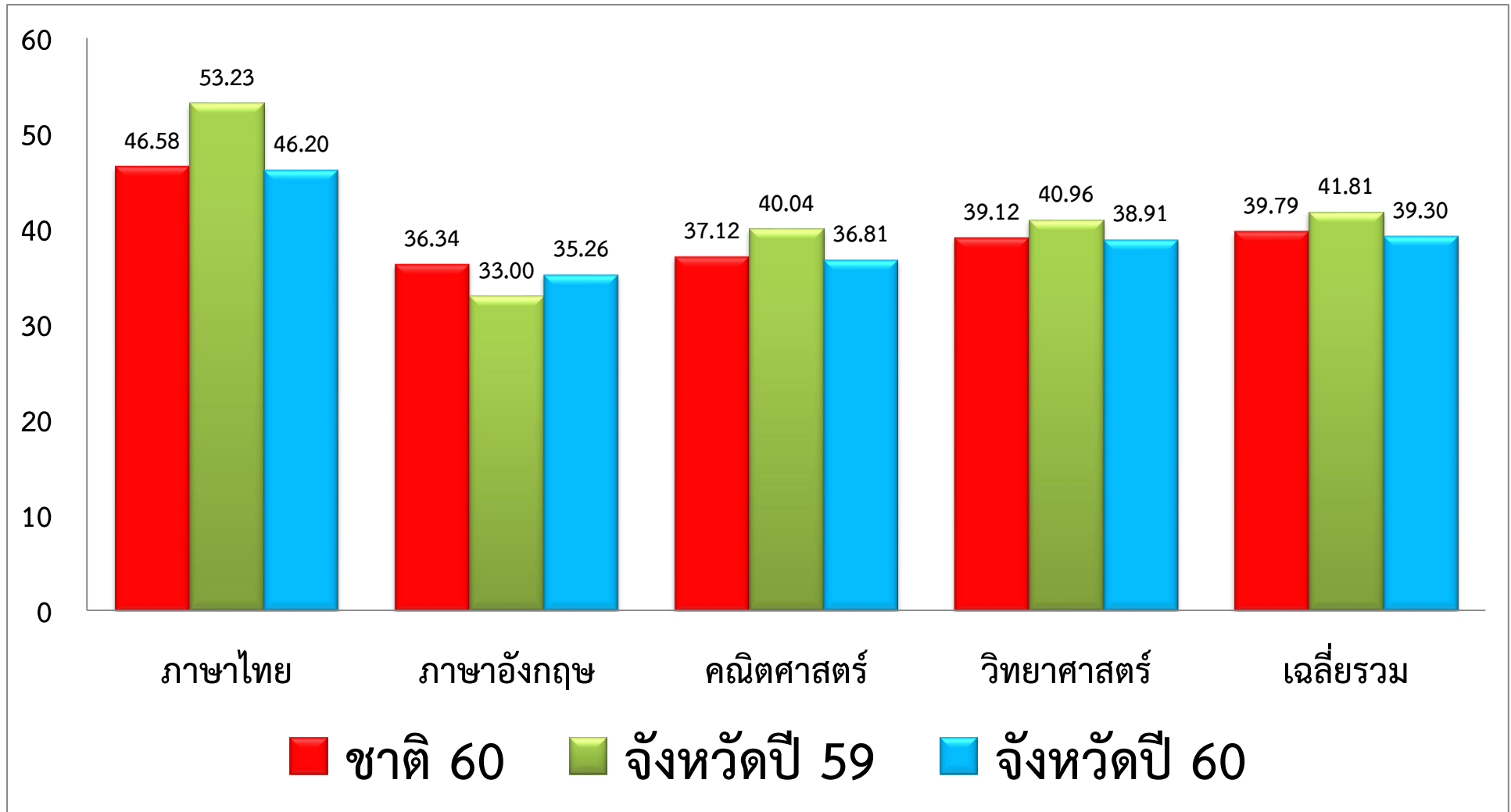

# สรุปผลสอบ โอนเน็ต **ป.6** (O-NET) ปีการศึกษา 2560 ของโรงเรียนในจังหวัดเชียงราย

โดย กลุ่มนิเทศ ติดตามและประเมินผล สำนักงานศึกษาธิการจังหวัดเชียงราย

(ข้อมูล ณ วันที่ 25 มีนาคม 2561)

ชื่อโรงเรียน	ขนาดโรงเรียน	อำเภอ	สังกัด	จำนวนผู้เข้าสอบ	ไทย 60	คณิตฯ 60	วิทย์ 60	อังกฤษ 60	เฉลี่ย รร. 60	จังหวัด 60	เทียบจังหวัด 60	อันดับจังหวัด 60
บ้านห้วยโป่ง	เล็ก	ขุนตาล	เขต 4	1	81.75	55.00	52.50	72.50	65.44	39.30	26.14	1
บ้านห้วยสัก (ประชานุกูล)	เล็ก	ขุนตาล	เขต 4	6	59.71	53.33	45.67	47.08	51.45	39.30	12.15	23
กฤษณาทวีวิทย	กลาง	ขุนตาล	เอกชน	82	55.15	41.83	45.18	41.98	46.04	39.30	6.74	68
บ้านห้วยห้อม (ราษฎร์สามัคคี)	เล็ก	ขุนตาล	เขต 4	6	57.17	46.67	42.67	37.50	46.00	39.30	6.70	69
บ้านชมพู	เล็ก	ขุนตาล	เขต 4	9	59.37	43.33	40.50	37.22	45.11	39.30	5.81	80
บ้านต้าหลวง (ต้าประชานุกูล)	เล็ก	ขุนตาล	เขต 4	15	50.22	46.67	38.10	34.67	42.42	39.30	3.12	133
อนุบาลขุนตาล (ป่าตาลเจดีย์)	เล็ก	ขุนตาล	เขต 4	8	56.31	40.00	37.25	35.63	42.30	39.30	3.00	134
บ้านทุ่งน้ำแพร่ป่าบาง	เล็ก	ขุนตาล	เขต 4	19	49.70	40.26	37.68	37.24	41.22	39.30	1.92	164
อนุบาลบ้านพระเนตร(แก้วสุวรรณประสิทธิ์)	เล็ก	ขุนตาล	เขต 4	28	54.38	37.14	36.57	34.91	40.75	39.30	1.45	177
บ้านต๋านาล้อม	เล็ก	ขุนตาล	เขต 4	18	51.33	33.89	39.69	35.97	40.22	39.30	0.92	194
บ้านป่าแดงห้วยหลวง	เล็ก	ขุนตาล	เขต 4	16	47.31	38.75	42.81	31.88	40.19	39.30	0.89	199
บ้านร่องขุนป่าช้า (สุทธธานุสรณ์)	เล็ก	ขุนตาล	เขต 4	1	53.50	40.00	29.00	30.00	38.13	39.30	-1.18	279
อนุบาลยางฮ่อม	เล็ก	ขุนตาล	เขต 4	13	51.84	34.62	36.23	29.04	37.93	39.30	-1.37	284
ชุมชนบ้านต้าตลาด	เล็ก	ขุนตาล	เขต 4	18	48.60	35.56	36.11	31.39	37.92	39.30	-1.39	287
เทศบาลตำบลป่าตาล	เล็ก	ขุนตาล	ท้องถิ่น	26	43.86	34.81	39.77	31.06	37.38	39.30	-1.93	310

ชื่อโรงเรียน	ขนาดโรงเรียน	อำเภอ	สังกัด	จำนวนผู้เข้าสอบ	ไทย 60	คณิตฯ 60	วิทย์ 60	อังกฤษ 60	เฉลี่ย รร. 60	จังหวัด 60	เทียบจังหวัด 60	อันดับจังหวัด 60
บ้านพญาพิภักดิ์	เล็ก	ขุนตาล	เขต 4	13	35.02	24.23	36.23	27.69	30.79	39.30	-8.51	530
บ้านหลวง	เล็ก	เชียงใหม่	เขต 4	8	54.78	57.50	47.88	48.75	52.23	39.30	12.93	18
พระกุมารเยซูเชียงใหม่	กลาง	เชียงใหม่	เอกชน	33	55.12	45.76	47.26	58.48	51.66	39.30	12.36	20
บ้านดอนมหาวัน	เล็ก	เชียงใหม่	เขต 4	8	56.47	46.25	44.25	56.88	50.96	39.30	11.66	26
ลูกรักเชียงใหม่	กลาง	เชียงใหม่	เอกชน	32	57.87	45.00	42.08	46.41	47.84	39.30	8.54	46
บ้านห้วยเม็ง (ประสาธวิทย์)	เล็ก	เชียงใหม่	เขต 4	5	57.85	49.00	38.90	45.50	47.81	39.30	8.51	47
อนุบาลเชียงใหม่	ใหญ่	เชียงใหม่	เขต 4	87	54.80	45.98	45.83	41.78	47.10	39.30	7.80	55
บ้านหก	เล็ก	เชียงใหม่	เขต 4	2	57.38	30.00	44.25	50.00	45.41	39.30	6.11	75
บ้านครึ่งใต้	เล็ก	เชียงใหม่	เขต 4	2	52.88	42.50	48.50	36.25	45.03	39.30	5.73	82
บ้านसान	เล็ก	เชียงใหม่	เขต 4	2	57.63	42.50	40.25	38.75	44.78	39.30	5.48	84
บ้านทุ่งอ่าง	เล็ก	เชียงใหม่	เขต 4	13	51.99	39.23	45.38	41.35	44.49	39.30	5.19	88
บ้านบุญเรือง	เล็ก	เชียงใหม่	เขต 4	7	49.64	49.29	39.64	35.00	43.39	39.30	4.09	106
บ้านเตี้ยะ	เล็ก	เชียงใหม่	เขต 4	11	52.83	34.55	43.09	41.59	43.02	39.30	3.72	120
ชุมชนบ้านศรีดอนชัย	เล็ก	เชียงใหม่	เขต 4	6	49.88	39.17	47.58	31.25	41.97	39.30	2.67	140
บ้านเชียงคาน (ราษฎร์ประสานมิตร)	เล็ก	เชียงใหม่	เขต 4	6	51.92	44.17	40.00	29.58	41.42	39.30	2.12	158
บ้านต้นปล้องแดนเมือง	เล็ก	เชียงใหม่	เขต 4	14	47.36	40.71	43.86	33.04	41.24	39.30	1.94	162
ศรีลานนา	เล็ก	เชียงใหม่	เขต 4	7	48.39	41.43	40.07	32.14	40.51	39.30	1.21	184
บ้านหัวเวียง (โกศลวิทย์)	เล็ก	เชียงใหม่	เขต 4	22	50.47	34.09	43.23	33.41	40.30	39.30	1.00	191
บ้านแก่นวิทยา	เล็ก	เชียงใหม่	เขต 4	16	49.55	39.06	38.97	33.59	40.29	39.30	0.99	193

ชื่อโรงเรียน	ขนาดโรงเรียน	อำเภอ	สังกัด	จำนวนผู้เข้าสอบ	ไทย 60	คณิตฯ 60	วิทย์ 60	อังกฤษ 60	เฉลี่ย รร. 60	จังหวัด 60	เทียบจังหวัด 60	อันดับจังหวัด 60
ชุมชนสถาน(ราษฎร์ตรุณวิทย์)	เล็ก	เขียงของ	เขต 4	10	44.40	36.00	43.30	32.25	38.99	39.30	-0.31	247
บ้านปากอึง	เล็ก	เขียงของ	เขต 4	6	48.42	41.67	39.67	25.42	38.80	39.30	-0.50	252
คริสเตียนแสงประทีป	กลาง	เขียงของ	เอกชน	43	46.69	35.70	37.60	32.97	38.24	39.30	-1.06	274
บ้านเมืองกาญจน์	กลาง	เขียงของ	เขต 4	14	50.00	37.86	39.46	23.39	37.68	39.30	-1.62	291
บ้านเกียง	เล็ก	เขียงของ	เขต 4	15	46.66	36.33	35.67	30.00	37.17	39.30	-2.14	318
บ้านตอม่วงชุม	เล็ก	เขียงของ	เขต 4	4	44.06	37.50	36.88	30.00	37.11	39.30	-2.19	323
บ้านศรี่ง	เล็ก	เขียงของ	เขต 4	7	44.82	35.71	38.21	28.57	36.83	39.30	-2.47	335
ริมโขงวิทยา	เล็ก	เขียงของ	เขต 4	7	44.52	32.14	39.21	29.29	36.29	39.30	-3.01	360
บ้านเวียงหมอก	กลาง	เขียงของ	เขต 4	18	44.07	32.50	38.00	27.64	35.55	39.30	-3.75	389
บ้านหวาย	เล็ก	เขียงของ	เขต 4	14	42.32	33.93	36.07	28.21	35.13	39.30	-4.17	411
บ้านทุ่งจั่ว (ประชาสงเคราะห์2)	เล็ก	เขียงของ	เขต 4	5	42.10	26.00	39.60	30.50	34.55	39.30	-4.75	433
บ้านทุ่งช่างตงหลวง	เล็ก	เขียงของ	เขต 4	9	40.33	33.89	38.17	23.06	33.86	39.30	-5.44	453
อนุบาลทุ่งทรายพัฒนา	กลาง	เขียงของ	เขต 4	14	40.80	30.36	39.11	24.64	33.73	39.30	-5.57	461
บ้านน้ำม้า	เล็ก	เขียงของ	เขต 4	10	37.15	27.00	40.45	30.00	33.65	39.30	-5.65	463
บ้านลุงท่าเจริญ	เล็ก	เขียงของ	เขต 4	11	39.59	30.00	31.41	31.82	33.21	39.30	-6.10	473
อาชีวศึกษาเขียงราย-พะเยา	เล็ก	เขียงของ	เอกชน	22	42.09	28.41	36.64	25.11	33.06	39.30	-6.24	476
บ้านทุ่งนาน้อย	กลาง	เขียงของ	เขต 4	23	39.17	24.78	36.57	27.83	32.09	39.30	-7.21	506
บ้านห้วยซ้อ	เล็ก	เขียงของ	เขต 4	7	41.86	30.71	30.43	23.21	31.55	39.30	-7.75	514
บ้านสองพี่น้อง	เล็ก	เขียงของ	เขต 4	10	33.30	24.00	29.10	22.25	27.16	39.30	-12.14	587

ชื่อโรงเรียน	ขนาดโรงเรียน	อำเภอ	สังกัด	จำนวนผู้เข้าสอบ	ไทย 60	คณิตฯ 60	วิทย์ 60	อังกฤษ 60	เฉลี่ย รร. 60	จังหวัด 60	เทียบจังหวัด 60	อันดับจังหวัด 60
บ้านดอยจัน	เล็ก	เชียงใหม่	เขต 3	11	63.18	54.09	46.41	45.68	52.34	39.30	13.04	16
บ้านร่องบง	เล็ก	เชียงใหม่	เขต 3	3	57.92	55.00	45.33	38.33	49.15	39.30	9.85	35
บ้านศรีทองงาม	เล็ก	เชียงใหม่	เขต 3	5	66.30	34.00	50.40	40.50	47.80	39.30	8.50	48
ชุมชนบ้านป่าสักน้อย	กลาง	เชียงใหม่	เขต 3	8	55.30	41.88	41.63	36.88	43.92	39.30	4.62	97
บ้านด้าย (ปราชญ์ดำรงค์)	เล็ก	เชียงใหม่	ท้องถิ่น	14	46.79	44.29	46.21	34.11	42.85	39.30	3.55	126
บ้านสบคำ	เล็ก	เชียงใหม่	เขต 3	9	49.75	36.11	42.89	39.44	42.05	39.30	2.75	138
บ้านแม่คำ (ธรรมาประชาสรรค์)	เล็ก	เชียงใหม่	เขต 3	9	49.49	44.44	36.67	35.00	41.40	39.30	2.10	159
บ้านห้วยเกียง	เล็ก	เชียงใหม่	เขต 3	13	53.82	35.38	43.35	31.54	41.02	39.30	1.72	169
ชุมชนบ้านป่าคาแม่เงิน	กลาง	เชียงใหม่	เขต 3	22	50.89	39.32	38.45	32.05	40.18	39.30	0.88	200
เชียงใหม่ อคาเดมี	กลาง	เชียงใหม่	เอกชน	32	45.30	36.41	38.00	39.06	39.69	39.30	0.39	220
บ้านแม่คำ	เล็ก	เชียงใหม่	เขต 3	9	47.13	34.44	44.17	29.44	38.80	39.30	-0.50	253
บ้านปางของ	เล็ก	เชียงใหม่	เขต 3	11	46.63	37.73	38.23	32.27	38.72	39.30	-0.58	259
บ้านดอยสะโจ๊ะ	เล็ก	เชียงใหม่	เขต 3	4	46.53	51.25	37.00	18.75	38.38	39.30	-0.92	270
เทศบาล 1 (เวียงเชียงใหม่)	เล็ก	เชียงใหม่	ท้องถิ่น	16	49.76	30.94	37.88	31.25	37.46	39.30	-1.84	303
บ้านธารทอง	เล็ก	เชียงใหม่	เขต 3	32	45.68	33.59	41.98	28.44	37.42	39.30	-1.88	305
บ้านป่าก้อย	เล็ก	เชียงใหม่	เขต 3	7	41.54	29.29	40.36	34.64	36.46	39.30	-2.84	351
บ้านไร่	เล็ก	เชียงใหม่	เขต 3	15	45.73	31.67	40.40	26.67	36.12	39.30	-3.18	369
บ้านสันมะเค็ด	เล็ก	เชียงใหม่	เขต 3	4	41.53	37.50	35.25	28.13	35.60	39.30	-3.70	385
บ้านศรีดอนมูล	เล็ก	เชียงใหม่	เขต 3	11	41.39	30.91	40.73	29.32	35.59	39.30	-3.71	386

ชื่อโรงเรียน	ขนาดโรงเรียน	อำเภอ	สังกัด	จำนวนผู้เข้าสอบ	ไทย 60	คณิตฯ 60	วิทย์ 60	อังกฤษ 60	เฉลี่ย รร. 60	จังหวัด 60	เทียบจังหวัด 60	อันดับจังหวัด 60
บ้านสวนดอกท่าขันทองสามัคคี	เล็ก	เชียงใหม่	เขต 3	7	43.07	33.57	37.71	27.50	35.46	39.30	-3.84	396
ราชประชานุเคราะห์ 15 (เวียงเก่าแสนภูวิทยาประชา)	ใหญ่	เชียงใหม่	เขต 3	143	43.25	34.12	33.70	29.21	35.07	39.30	-4.23	414
บ้านสันธาตุ	เล็ก	เชียงใหม่	เขต 3	5	39.33	37.00	36.90	26.50	34.93	39.30	-4.37	418
บ้านเวียงแก้ว	เล็ก	เชียงใหม่	เขต 3	5	47.38	31.00	35.20	25.50	34.77	39.30	-4.53	423
อนุบาลเชียงใหม่ (ปางหมอปวงชัยบ้านราษฎร์ศึกษา)	เล็ก	เชียงใหม่	เขต 3	14	39.74	33.57	34.57	30.89	34.69	39.30	-4.61	428
อนุบาลบุญพิทักษ์	เล็ก	เชียงใหม่	เอกชน	16	41.72	31.25	31.75	32.66	34.35	39.30	-4.96	444
บ้านทุ่งฟ้าฮ่าม	เล็ก	เชียงใหม่	เขต 3	3	37.67	35.00	37.83	24.17	33.67	39.30	-5.63	462
บ้านสันต้นธง	เล็ก	เชียงใหม่	เขต 3	3	39.75	28.33	34.00	28.33	32.60	39.30	-6.70	494
บ้านสันต้นเปา	เล็ก	เชียงใหม่	เขต 3	8	38.81	31.88	30.25	27.81	32.19	39.30	-7.11	504
บ้านสบรวก	เล็ก	เชียงใหม่	เขต 3	19	44.98	25.53	30.89	23.03	31.11	39.30	-8.19	522
แม่แอบวิทยาคม	กลาง	เชียงใหม่	เขต 3	44	37.23	26.48	32.72	27.90	31.08	39.30	-8.22	523
บ้านแม่มะ	เล็ก	เชียงใหม่	เขต 3	4	38.25	30.00	29.38	26.25	30.97	39.30	-8.33	527
บ้านหนองปลาสะเด็ด	เล็ก	เชียงใหม่	เขต 3	4	34.75	30.00	28.13	30.63	30.88	39.30	-8.42	529
โรงเรียนองค์การบริหารส่วนตำบลบ้านแซว	เล็ก	เชียงใหม่	ท้องถิ่น	16	37.78	26.88	33.00	25.31	30.74	39.30	-8.56	532
ป่าตึงพิทยานุกูล	เล็ก	เชียงใหม่	เขต 3	17	37.51	29.71	31.29	22.65	30.29	39.30	-9.01	543
บ้านห้วยกว๊าน	เล็ก	เชียงใหม่	เขต 3	2	30.50	20.00	35.75	27.50	28.44	39.30	-10.86	566
บ้านวังลาว	เล็ก	เชียงใหม่	เขต 3	5	35.58	31.00	28.50	16.50	27.90	39.30	-11.41	574
บ้านป่าไร่หลวงวิทยา (ตชด.ช่างกลปทุมวันอนุสรณ์ 9)	เล็ก	เชียงใหม่	เขต 3	16	29.73	23.75	29.56	25.31	27.09	39.30	-12.21	588
บ้านห้วยไร่	เล็ก	ดอยหลวง	เขต 3	8	54.31	42.50	42.00	34.69	43.38	39.30	4.08	108



ชื่อโรงเรียน	ขนาดโรงเรียน	อำเภอ	สังกัด	จำนวนผู้เข้าสอบ	ไทย 60	คณิตฯ 60	วิทย์ 60	อังกฤษ 60	เฉลี่ย รร. 60	จังหวัด 60	เทียบจังหวัด 60	อันดับจังหวัด 60
บ้านป่าซางงาม	เล็ก	ดอยหลวง	เขต 3	8	51.34	39.38	44.63	33.44	42.20	39.30	2.90	136
อนุบาลดอยหลวง	เล็ก	ดอยหลวง	เขต 3	12	50.69	36.67	42.58	28.54	39.62	39.30	0.32	226
บ้านทุ่งกวาง	เล็ก	ดอยหลวง	เขต 3	7	46.21	37.14	45.86	28.57	39.45	39.30	0.14	232
อนุบาลโชคชัย (บ้านแม่เลียบบแม้ง)	เล็ก	ดอยหลวง	เขต 3	17	46.71	37.65	37.24	31.91	38.38	39.30	-0.92	271
บ้านดอนงาม	เล็ก	ดอยหลวง	เขต 3	12	44.31	33.75	38.83	32.50	37.35	39.30	-1.95	311
ผ่านศึกสงคราม ๑	เล็ก	ดอยหลวง	เขต 3	7	44.20	39.29	36.57	27.14	36.80	39.30	-2.50	338
บ้านดอย	เล็ก	ดอยหลวง	เขต 3	19	47.45	31.84	36.92	27.24	35.86	39.30	-3.44	381
บ้านไทรทอง	เล็ก	ดอยหลวง	เขต 3	7	47.25	33.57	34.50	26.07	35.35	39.30	-3.95	403
บ้านป่าล้าน	เล็ก	ดอยหลวง	เขต 3	5	37.25	34.00	35.60	28.50	33.84	39.30	-5.46	455
บ้านขุนแม้ง (ตชด.)	เล็ก	ดอยหลวง	เขต 3	4	28.81	36.25	38.25	25.00	32.08	39.30	-7.22	507
บ้านใหม่พัฒนา	เล็ก	ดอยหลวง	เขต 3	8	35.88	28.75	26.38	31.25	30.57	39.30	-8.74	536
บ้านหนองปากอ่	เล็ก	ดอยหลวง	เขต 3	2	29.56	17.50	28.00	22.50	24.39	39.30	-14.91	606
บ้านก้อ	เล็ก	เทิง	เขต 4	ไม่มี	ไม่มี	ไม่มี	ไม่มี	ไม่มี	ไม่มี	39.30	ไม่มี	ไม่มี
บ้านสันป่าบง	เล็ก	เทิง	เขต 4	ไม่มี	ไม่มี	ไม่มี	ไม่มี	ไม่มี	ไม่มี	39.30	ไม่มี	ไม่มี
บ้านท่าข้าม	เล็ก	เทิง	เขต 4	ไม่มี	ไม่มี	ไม่มี	ไม่มี	ไม่มี	ไม่มี	39.30	ไม่มี	ไม่มี
บ้านร่มโพธิ์ไทยสาขาห้องเรียนบ้านร	เล็ก	เทิง	เขต 4	ไม่มี	ไม่มี	ไม่มี	ไม่มี	ไม่มี	ไม่มี	39.30	ไม่มี	ไม่มี
บ้านดอนแยง	เล็ก	เทิง	เขต 4	6	59.08	50.83	50.25	51.67	52.96	39.30	13.66	12
บ้านตีนเป็ด	เล็ก	เทิง	เขต 4	11	57.68	39.55	43.86	49.32	47.60	39.30	8.30	50
บ้านดอนไชย	เล็ก	เทิง	เขต 4	6	60.71	45.83	45.08	38.33	47.49	39.30	8.19	51

ชื่อโรงเรียน	ขนาดโรงเรียน	อำเภอ	สังกัด	จำนวนผู้เข้าสอบ	ไทย 60	คณิตฯ 60	วิทย์ 60	อังกฤษ 60	เฉลี่ย รร. 60	จังหวัด 60	เทียบจังหวัด 60	อันดับจังหวัด 60
เวียงเทิง( เติ้งทำนุประชา )	กลาง	เทิง	เขต 4	96	55.45	41.25	44.36	47.94	47.25	39.30	7.95	52
บ้านต้นเขืองใจไ้สามัคคี	เล็ก	เทิง	เขต 4	7	64.29	35.00	42.36	47.14	47.20	39.30	7.90	54
เด็กดีพิทยาคม	ใหญ่	เทิง	เอกชน	86	50.93	40.64	45.30	45.87	45.69	39.30	6.39	71
บ้านบุญนาค	เล็ก	เทิง	เขต 4	8	53.13	52.50	41.81	34.06	45.38	39.30	6.08	76
อนุบาลตำบลเต่า (ไ้สามัคคีวิทยา)	เล็ก	เทิง	เขต 4	12	61.92	39.58	44.54	35.21	45.31	39.30	6.01	77
สันทรายงามวิทยา	เล็ก	เทิง	เขต 4	10	59.28	46.00	44.45	29.00	44.68	39.30	5.38	86
บ้านทุ่งโห่ง	เล็ก	เทิง	เขต 4	9	55.36	41.67	44.11	33.61	43.69	39.30	4.39	103
ศรีดอนไชยวิทยา	เล็ก	เทิง	เขต 4	9	47.25	50.00	42.39	32.22	42.97	39.30	3.67	121
บ้านเกียงไ้	เล็ก	เทิง	เขต 4	16	50.61	43.13	39.09	38.91	42.94	39.30	3.64	123
วัดพระเกิดคงคาราม	เล็ก	เทิง	เขต 4	11	50.34	41.36	44.09	30.91	41.68	39.30	2.38	147
บ้านงิ้วใหม่	เล็ก	เทิง	เขต 4	5	52.40	30.00	48.70	35.00	41.53	39.30	2.23	152
บ้านใหม่	เล็ก	เทิง	เขต 4	2	55.38	42.50	41.25	22.50	40.41	39.30	1.11	187
บ้านปล้องไ้	เล็ก	เทิง	เขต 4	15	48.07	38.33	43.53	29.00	39.73	39.30	0.43	219
บ้านห้วยตุ้ม (ตุ้มไ้ตระการคุณ)	เล็ก	เทิง	เขต 4	6	46.63	42.50	39.58	30.00	39.68	39.30	0.38	223
กิตติคุณเทิงวิทยา	กลาง	เทิง	เอกชน	93	46.58	36.24	41.72	32.63	39.29	39.30	-0.01	237
บ้านป่ารวก	เล็ก	เทิง	เขต 4	8	46.66	41.88	40.69	27.50	39.18	39.30	-0.12	243
หนองแรดวิทยา	เล็ก	เทิง	เขต 4	15	51.33	35.67	37.33	31.67	39.00	39.30	-0.30	246
บ้านห้วยไ้	เล็ก	เทิง	เขต 4	20	49.96	35.50	41.45	28.00	38.73	39.30	-0.57	258
บ้านปล้องตลาด	เล็ก	เทิง	เขต 4	16	45.92	34.06	41.38	32.66	38.51	39.30	-0.79	268

ชื่อโรงเรียน	ขนาดโรงเรียน	อำเภอ	สังกัด	จำนวนผู้เข้าสอบ	ไทย 60	คณิตฯ 60	วิทย์ 60	อังกฤษ 60	เฉลี่ย รร. 60	จังหวัด 60	เทียบจังหวัด 60	อันดับจังหวัด 60
เพียงหลวง 16 สาขาห้องเรียนบ้านร่มโพธิ์ทอง	เล็ก	เทิง	เขต 4	1	29.25	40.00	56.00	27.50	38.19	39.30	-1.11	275
บ้านหนองบัว	เล็ก	เทิง	เขต 4	4	45.91	37.50	42.25	26.25	37.98	39.30	-1.32	281
บ้านจิวป่าไผ่ (ราษฎร์นุกูล)	เล็ก	เทิง	เขต 4	14	47.77	36.79	39.46	27.86	37.97	39.30	-1.33	283
บ้านสันทรายมูล	เล็ก	เทิง	เขต 4	8	50.86	33.75	40.25	26.25	37.78	39.30	-1.52	290
บ้านสันชุม (สหราษฎร์บำรุง)	เล็ก	เทิง	เขต 4	4	46.69	38.75	41.00	21.88	37.08	39.30	-2.22	325
บ้านขอนแก่น	เล็ก	เทิง	เขต 4	3	39.08	26.67	41.83	40.00	36.90	39.30	-2.41	332
บ้านเชียงเคี่ยน (คณาราษฎร์บำรุง)	เล็ก	เทิง	เขต 4	17	43.99	35.88	38.85	28.82	36.89	39.30	-2.42	333
บ้านม่อนป่ายาง	เล็ก	เทิง	เขต 4	11	50.91	30.91	38.14	27.27	36.81	39.30	-2.49	337
บ้านเกียง (ครูราษฎร์วิทยา)	เล็ก	เทิง	เขต 4	11	44.09	27.73	42.41	32.50	36.68	39.30	-2.62	344
บ้านดอนดินแดง	เล็ก	เทิง	เขต 4	5	39.65	38.00	36.20	31.50	36.34	39.30	-2.96	356
บ้านรักแผ่นดิน	เล็ก	เทิง	เขต 4	12	43.72	35.00	38.08	28.33	36.28	39.30	-3.02	361
จำไสบ้านเหล่า	เล็ก	เทิง	เขต 4	5	39.40	33.00	35.20	34.50	35.53	39.30	-3.77	392
บ้านร่องแซ่	เล็ก	เทิง	เขต 4	14	44.38	32.50	38.89	23.75	34.88	39.30	-4.42	419
บ้านตุ้มเหนือ	เล็ก	เทิง	เขต 4	3	37.42	35.00	39.50	27.50	34.86	39.30	-4.44	420
สักสันเชียงใหม่วิทยาคม	เล็ก	เทิง	เขต 4	6	41.00	34.17	36.42	23.75	33.84	39.30	-5.47	456
บ้านแม่ลอยไร่	เล็ก	เทิง	เขต 4	5	40.80	32.00	33.30	28.50	33.65	39.30	-5.65	464
บ้านป่าดิงงาม	เล็ก	เทิง	เขต 4	10	36.95	28.00	34.00	31.00	32.49	39.30	-6.81	497
บ้านปางค่า	เล็ก	เทิง	เขต 4	1	44.50	10.00	37.50	37.50	32.38	39.30	-6.93	501
เพียงหลวง 16 สาขาบ้านขุนต้า	เล็ก	เทิง	เขต 4	4	36.94	23.75	38.13	28.75	31.89	39.30	-7.41	511

ชื่อโรงเรียน	ขนาดโรงเรียน	อำเภอ	สังกัด	จำนวนผู้เข้าสอบ	ไทย 60	คณิตฯ 60	วิทย์ 60	อังกฤษ 60	เฉลี่ย รร. 60	จังหวัด 60	เทียบจังหวัด 60	อันดับจังหวัด 60
ศรีสว่าง	เล็ก	เทิง	เขต 4	9	37.56	30.56	31.22	27.50	31.71	39.30	-7.59	512
บ้านแผ่นดินทอง	กลาง	เทิง	เขต 4	24	37.85	28.33	31.23	23.23	30.16	39.30	-9.14	547
บ้านปล้องसान	เล็ก	เทิง	เขต 4	1	42.25	30.00	20.50	25.00	29.44	39.30	-9.86	555
บ้านขุนห้วยไคร้	เล็ก	เทิง	เขต 4	11	31.89	24.09	29.59	27.73	28.33	39.30	-10.98	568
เพียงหลวง 16	เล็ก	เทิง	เขต 4	8	34.56	21.25	30.38	26.25	28.11	39.30	-11.19	571
เพียงหลวง 16 สาขาห้องเรียนบ้านพิทักษ์ไทย	เล็ก	เทิง	เขต 4	4	33.50	20.00	31.38	25.00	27.47	39.30	-11.83	583
บ้านราษฎร์ภักดี	กลาง	เทิง	เขต 4	26	32.12	20.38	27.35	23.46	25.83	39.30	-13.47	601
เพียงหลวง 16 ห้องเรียนบ้านเล่าตาขาว	เล็ก	เทิง	เขต 4	3	26.42	20.00	32.17	20.00	24.65	39.30	-14.65	605
บ้านใหม่ไต้	เล็ก	ป่าแดด	เขต 2	ไม่มี	ไม่มี	ไม่มี	ไม่มี	ไม่มี	ไม่มี	39.30	ไม่มี	ไม่มี
บ้านใหม่พัฒนา	เล็ก	ป่าแดด	เขต 2	ไม่มี	ไม่มี	ไม่มี	ไม่มี	ไม่มี	ไม่มี	39.30	ไม่มี	ไม่มี
ชุมชนบ้านสันมะค่า	เล็ก	ป่าแดด	เขต 2	7	63.14	60.00	45.14	47.14	53.86	39.30	14.56	11
บ้านแม่พุง	เล็ก	ป่าแดด	เขต 2	12	52.33	47.08	48.33	52.29	50.01	39.30	10.71	30
บ้านโป่ง	เล็ก	ป่าแดด	เขต 2	11	52.43	39.55	50.23	54.77	49.25	39.30	9.95	34
อนุบาลคริสเตียนสันกอง	เล็ก	ป่าแดด	เอกชน	10	48.28	48.00	42.40	45.75	46.11	39.30	6.81	67
เทศบาล 1(ป่าแดด)	เล็ก	ป่าแดด	ท้องถิ่น	27	55.51	36.48	43.48	39.54	43.75	39.30	4.45	100
ศรีโพธิ์เงินวิทยา	เล็ก	ป่าแดด	เขต 2	22	50.40	41.59	44.20	31.14	41.83	39.30	2.53	144
บ้านป่าแจะ	เล็ก	ป่าแดด	เขต 2	24	52.82	38.13	41.85	33.65	41.61	39.30	2.31	148
โรงช้างวิทยา	เล็ก	ป่าแดด	เขต 2	15	50.42	36.33	42.93	36.33	41.50	39.30	2.20	154
อนุบาลลูกรัก (ป่าแดด)	กลาง	ป่าแดด	เอกชน	35	48.22	36.43	40.77	38.71	41.03	39.30	1.73	167

ชื่อโรงเรียน	ขนาดโรงเรียน	อำเภอ	สังกัด	จำนวนผู้เข้าสอบ	ไทย 60	คณิตฯ 60	วิทย์ 60	อังกฤษ 60	เฉลี่ย รร. 60	จังหวัด 60	เทียบจังหวัด 60	อันดับจังหวัด 60
บ้านสักพัฒนา	เล็ก	ป่าแดด	เขต 2	13	50.79	38.46	38.92	29.23	39.35	39.30	0.05	235
บ้านวังผา	เล็ก	ป่าแดด	เขต 2	27	40.38	33.70	38.85	30.93	35.97	39.30	-3.33	377
เทศบาล 2(สามัคคีราษฎร์รังสรรค์)	เล็ก	ป่าแดด	ท้องถิ่น	27	45.42	31.11	35.13	30.56	35.56	39.30	-3.75	388
บ้านสันหลวงสามัคคี	เล็ก	พญาเม็งราย	เขต 4	ไม่มี	ไม่มี	ไม่มี	ไม่มี	ไม่มี	ไม่มี	39.30	ไม่มี	ไม่มี
บ้านห้วยเตี๋ย	เล็ก	พญาเม็งราย	เขต 4	ไม่มี	ไม่มี	ไม่มี	ไม่มี	ไม่มี	ไม่มี	39.30	ไม่มี	ไม่มี
บ้านแม่ตำน้อย	เล็ก	พญาเม็งราย	เขต 4	3	41.42	51.67	43.67	55.00	47.94	39.30	8.64	44
บ้านสันป่าสัก	เล็ก	พญาเม็งราย	เขต 4	2	50.50	50.00	33.00	40.00	43.38	39.30	4.08	107
อนุบาลพญาเม็งราย	กลาง	พญาเม็งราย	เอกชน	41	50.61	43.17	43.96	35.37	43.28	39.30	3.98	109
สันสะเกีวิทยา	เล็ก	พญาเม็งราย	เขต 4	16	54.64	42.19	40.59	33.59	42.75	39.30	3.45	128
บ้านใหม่โชคชัย	เล็ก	พญาเม็งราย	เขต 4	11	50.57	43.64	41.41	33.18	42.20	39.30	2.90	135
บ้านไม้ยามิตรภาพที่๑๖๘	เล็ก	พญาเม็งราย	เขต 4	28	53.87	37.86	42.68	32.95	41.84	39.30	2.54	143
อนุบาลตาดควัน	เล็ก	พญาเม็งราย	เขต 4	18	47.44	37.78	35.97	40.00	40.30	39.30	1.00	192
ชุมชนบ้านสบเปา	เล็ก	พญาเม็งราย	เขต 4	20	50.87	34.25	44.90	30.63	40.16	39.30	0.86	202
บ้านป่าม่วง	เล็ก	พญาเม็งราย	เขต 4	6	54.46	30.00	40.83	35.00	40.07	39.30	0.77	207
บ้านบ่อแสง	เล็ก	พญาเม็งราย	เขต 4	12	45.98	41.67	39.42	33.13	40.05	39.30	0.75	209
บ้านหนองเสา	เล็ก	พญาเม็งราย	เขต 4	2	57.63	32.50	39.75	27.50	39.35	39.30	0.05	236
อนุบาลสุขเจริญพิทยา	เล็ก	พญาเม็งราย	เอกชน	21	45.12	39.29	40.24	30.83	38.87	39.30	-0.43	249
บ้านหนองบัวคำ	เล็ก	พญาเม็งราย	เขต 4	10	49.55	39.00	39.10	27.75	38.85	39.30	-0.45	250
อนุบาลไม้ยา (ห้วยก้างราษฎร์)	กลาง	พญาเม็งราย	เขต 4	19	45.93	42.11	35.95	31.32	38.83	39.30	-0.47	251

ชื่อโรงเรียน	ขนาดโรงเรียน	อำเภอ	สังกัด	จำนวนผู้เข้าสอบ	ไทย 60	คณิตฯ 60	วิทย์ 60	อังกฤษ 60	เฉลี่ย รร. 60	จังหวัด 60	เทียบจังหวัด 60	อันดับจังหวัด 60
บ้านห้วยก้างรัฐประชาสงเคราะห์	เล็ก	พญาเม็งราย	เขต 4	7	46.18	37.86	34.14	33.21	37.85	39.30	-1.45	288
บ้านแม่ต๋ำกลาง	เล็ก	พญาเม็งราย	เขต 4	15	39.53	39.67	38.67	30.17	37.01	39.30	-2.29	327
บ้านเวียงหวาย	เล็ก	พญาเม็งราย	เขต 4	16	44.01	36.25	39.19	27.34	36.70	39.30	-2.60	343
บ้านป่าซาง	เล็ก	พญาเม็งราย	เขต 4	9	42.72	32.22	38.44	28.33	35.43	39.30	-3.87	398
บ้านกระแล	เล็ก	พญาเม็งราย	เขต 4	19	37.22	32.63	38.39	29.87	34.53	39.30	-4.77	436
บ้านใหม่สุขสันต์	เล็ก	พญาเม็งราย	เขต 4	6	37.67	38.33	36.33	23.75	34.02	39.30	-5.28	450
บ้านทุ่งเจ้า	เล็ก	พญาเม็งราย	เขต 4	8	45.11	33.13	32.13	22.81	33.30	39.30	-6.01	472
บ้านแม่เปา	เล็ก	พญาเม็งราย	เขต 4	19	36.12	31.84	34.63	28.55	32.79	39.30	-6.51	488
แม่หลวงอุปถัมภ์ไทยคีรี	กลาง	พญาเม็งราย	เขต 4	32	29.16	19.84	29.42	25.00	25.86	39.30	-13.45	600
บ้านเจริญเมือง	เล็ก	พาน	เขต 2	ไม่มี	ไม่มี	ไม่มี	ไม่มี	ไม่มี	ไม่มี	39.30	ไม่มี	ไม่มี
บ้านริมวัง ๑	เล็ก	พาน	เขต 2	ไม่มี	ไม่มี	ไม่มี	ไม่มี	ไม่มี	ไม่มี	39.30	ไม่มี	ไม่มี
บ้านดงเวียง	เล็ก	พาน	เขต 2	ไม่มี	ไม่มี	ไม่มี	ไม่มี	ไม่มี	ไม่มี	39.30	ไม่มี	ไม่มี
บ้านป่าหัดป่าแหม	เล็ก	พาน	เขต 2	ไม่มี	ไม่มี	ไม่มี	ไม่มี	ไม่มี	ไม่มี	39.30	ไม่มี	ไม่มี
บ้านแม่คาวหลวง	เล็ก	พาน	เขต 2	ไม่มี	ไม่มี	ไม่มี	ไม่มี	ไม่มี	ไม่มี	39.30	ไม่มี	ไม่มี
บ้านร่องคตสันปูเลย	เล็ก	พาน	เขต 2	ไม่มี	ไม่มี	ไม่มี	ไม่มี	ไม่มี	ไม่มี	39.30	ไม่มี	ไม่มี
บ้านสันมะแพน	เล็ก	พาน	เขต 2	ไม่มี	ไม่มี	ไม่มี	ไม่มี	ไม่มี	ไม่มี	39.30	ไม่มี	ไม่มี
บ้านหนองฮ้างสันหลวง	เล็ก	พาน	เขต 2	ไม่มี	ไม่มี	ไม่มี	ไม่มี	ไม่มี	ไม่มี	39.30	ไม่มี	ไม่มี
บ้านป่าต๋าก	เล็ก	พาน	เขต 2	10	61.01	46.00	44.70	57.25	52.24	39.30	12.94	17
บ้านปางเกาะทราย	เล็ก	พาน	เขต 2	9	55.92	58.33	41.06	48.61	50.98	39.30	11.68	25

ชื่อโรงเรียน	ขนาดโรงเรียน	อำเภอ	สังกัด	จำนวนผู้เข้าสอบ	ไทย 60	คณิตฯ 60	วิทย์ 60	อังกฤษ 60	เฉลี่ย รร. 60	จังหวัด 60	เทียบจังหวัด 60	อันดับจังหวัด 60
ศิริมาตย์เทวี	ใหญ่	พาน	เอกชน	117	56.86	43.72	43.11	55.51	49.80	39.30	10.50	32
บ้านแม่อ้อ	เล็ก	พาน	เขต 2	7	56.43	45.00	52.07	41.79	48.82	39.30	9.52	36
พานพสกสวัสต์ดี	กลาง	พาน	เขต 2	94	58.62	47.82	44.67	43.56	48.67	39.30	9.37	39
บ้านป่าसान	เล็ก	พาน	เขต 2	2	59.38	47.50	46.50	37.50	47.72	39.30	8.42	49
สันกลางวิทยา	เล็ก	พาน	เขต 2	6	49.00	40.83	47.42	46.25	45.88	39.30	6.58	70
บ้านป่าคา	เล็ก	พาน	เขต 2	5	52.65	41.00	32.00	49.50	43.79	39.30	4.49	99
บ้านใหม่ท่าตันเกียง	เล็ก	พาน	เขต 2	9	55.31	37.22	47.72	34.72	43.74	39.30	4.44	101
บ้านสันติวัน	เล็ก	พาน	เขต 2	2	51.13	40.00	34.00	48.75	43.47	39.30	4.17	104
บ้านจำควาตอง	เล็ก	พาน	เขต 2	4	42.69	50.00	42.25	38.13	43.27	39.30	3.97	110
บ้านแม่แก้ว	เล็ก	พาน	เขต 2	2	48.25	47.50	45.75	30.00	42.88	39.30	3.58	124
บ้านโป่งแดง	เล็ก	พาน	เขต 2	15	51.83	34.67	41.73	40.33	42.14	39.30	2.84	137
บ้านสันตันผึ่ง	เล็ก	พาน	เขต 2	2	57.88	30.00	42.75	37.50	42.03	39.30	2.73	139
บ้านแม่แก้วเหนือ	เล็ก	พาน	เขต 2	8	46.58	43.13	46.69	30.00	41.60	39.30	2.30	150
เจริญเมืองวิทยา	กลาง	พาน	เขต 2	8	49.16	35.00	43.50	38.13	41.45	39.30	2.15	156
บ้านศาลา	เล็ก	พาน	เขต 2	8	56.66	35.00	41.50	30.94	41.03	39.30	1.73	168
บ้านดอนตัน	เล็ก	พาน	ท้องถิ่น	18	46.83	37.22	35.64	44.03	40.93	39.30	1.63	171
บ้านถ้ำ	เล็ก	พาน	เขต 2	8	49.53	37.50	36.00	37.81	40.21	39.30	0.91	195
วัฒนศึกษา	กลาง	พาน	เอกชน	85	47.20	37.88	37.20	38.32	40.15	39.30	0.85	203
บ้านป่าบง	เล็ก	พาน	เขต 2	13	49.28	36.92	38.12	35.96	40.07	39.30	0.77	208

ชื่อโรงเรียน	ขนาดโรงเรียน	อำเภอ	สังกัด	จำนวนผู้เข้าสอบ	ไทย 60	คณิตฯ 60	วิทย์ 60	อังกฤษ 60	เฉลี่ย รร. 60	จังหวัด 60	เทียบจังหวัด 60	อันดับจังหวัด 60
บ้านสันต้นดู่	เล็ก	พาน	เขต 2	15	48.60	37.67	42.10	31.50	39.97	39.30	0.67	211
ชุมชนสันมะเค็ด	เล็ก	พาน	เขต 2	5	54.25	35.00	39.50	31.00	39.94	39.30	0.64	212
บ้านกล้วย	เล็ก	พาน	เขต 2	15	50.15	42.33	35.17	31.83	39.87	39.30	0.57	214
บ้านเหมืองง่า	เล็ก	พาน	เขต 2	6	45.08	35.83	42.75	35.42	39.77	39.30	0.47	218
บ้านสิบสอง	เล็ก	พาน	เขต 2	4	39.75	42.50	36.00	39.38	39.41	39.30	0.11	233
ทานตะวันวิทยา	เล็ก	พาน	เขต 2	8	50.11	36.25	35.06	35.31	39.18	39.30	-0.12	242
บ้านหนองบัว	เล็ก	พาน	เขต 2	8	49.00	40.00	39.69	26.25	38.74	39.30	-0.56	256
บ้านม่วงคำ	เล็ก	พาน	เขต 2	16	43.26	36.25	38.28	33.91	37.93	39.30	-1.38	286
บ้านแม่อ่อนนอก	เล็ก	พาน	เขต 2	6	47.04	40.83	37.83	25.00	37.68	39.30	-1.63	292
บ้านป่าตึง	เล็ก	พาน	เขต 2	3	39.67	38.33	36.50	35.83	37.58	39.30	-1.72	296
รุ่งธาร์วิทยา	เล็ก	พาน	เขต 2	24	45.53	37.92	38.50	28.13	37.52	39.30	-1.78	298
บ้านแม่แก้วเด่นชัย	เล็ก	พาน	เขต 2	5	49.55	35.00	37.90	26.00	37.11	39.30	-2.19	322
ป่าแดงวิทยา	เล็ก	พาน	เขต 2	28	47.60	32.86	38.20	29.11	36.94	39.30	-2.36	330
เทศบาล๑บ้านเก่า	กลาง	พาน	ท้องถิ่น	61	43.10	35.00	36.40	33.03	36.88	39.30	-2.42	334
บ้านป่าแดงงาม	เล็ก	พาน	เขต 2	14	44.43	34.64	40.50	27.32	36.72	39.30	-2.58	339
ปูแกง (อินทราราษฎร์อุปถัมภ์)	กลาง	พาน	เขต 2	43	43.57	32.91	37.47	32.91	36.72	39.30	-2.59	340
อนุบาลวัดเหมืองง่า (ฤทธิไกรอุปถัมภ์)	กลาง	พาน	เอกชน	38	45.06	32.24	40.95	26.32	36.14	39.30	-3.16	367
อนุบาลพาน (ปากว่าวมิตรภาพที่ ๖๘)	เล็ก	พาน	เขต 2	30	40.72	34.83	36.72	28.50	35.19	39.30	-4.11	408
สันหนองควาย	เล็ก	พาน	เขต 2	11	41.31	35.45	37.59	24.09	34.61	39.30	-4.69	431



ชื่อโรงเรียน	ขนาดโรงเรียน	อำเภอ	สังกัด	จำนวนผู้เข้าสอบ	ไทย 60	คณิตฯ 60	วิทย์ 60	อังกฤษ 60	เฉลี่ย รร. 60	จังหวัด 60	เทียบจังหวัด 60	อันดับจังหวัด 60
เวียงห้าว	เล็ก	พาน	เขต 2	10	40.00	30.00	37.85	28.50	34.09	39.30	-5.21	448
ธารทองวิทยา (ป่ารวก)	เล็ก	พาน	เขต 2	21	47.14	30.00	34.88	23.93	33.99	39.30	-5.31	451
บ้านริมวัง ๒	เล็ก	พาน	เขต 2	2	37.00	30.00	33.50	33.75	33.56	39.30	-5.74	465
บ้านป่าสัก	เล็ก	พาน	เขต 2	2	47.00	22.50	31.75	31.25	33.13	39.30	-6.18	475
องค์การบริหารส่วนตำบลดอยงาม (สันช้างตาย)	เล็ก	พาน	ท้องถิ่น	24	39.57	26.46	34.71	30.94	32.92	39.30	-6.38	480
บ้านจำผักกูด	เล็ก	พาน	เขต 2	5	45.25	28.00	39.30	19.00	32.89	39.30	-6.41	482
โรงเรียนองค์การบริหารส่วนตำบลทรายขาว (บ้านท่าฮ่อ)	เล็ก	พาน	ท้องถิ่น	20	38.51	30.00	31.45	29.88	32.46	39.30	-6.84	498
บ้านปอเรียง	เล็ก	พาน	เขต 2	6	34.94	30.83	35.58	27.92	32.32	39.30	-6.98	502
บ้านป่าหัดป่าแหม	เล็ก	พาน	เขต 2	5	40.05	24.00	30.60	33.50	32.04	39.30	-7.26	508
บ้านฝั่งต้น	เล็ก	พาน	เขต 2	9	41.26	29.44	34.00	23.33	32.01	39.30	-7.29	509
โป่งทะเลายใหม่เจริญ	เล็ก	พาน	เขต 2	2	42.38	37.50	18.75	27.50	31.53	39.30	-7.77	516
วิศานุสรณ์	เล็ก	เมืองเชียงราย	เอกชน	ไม่มี	ไม่มี	ไม่มี	ไม่มี	ไม่มี	ไม่มี	39.30	ไม่มี	ไม่มี
บ้านทรายงาม	เล็ก	เมืองเชียงราย	เขต 1	ไม่มี	ไม่มี	ไม่มี	ไม่มี	ไม่มี	ไม่มี	39.30	ไม่มี	ไม่มี
เทศบาล 7 ฝั่งหมื่น	กลาง	เมืองเชียงราย	ท้องถิ่น	85	58.33	62.29	56.49	77.15	63.57	39.30	24.27	2
มารีรียักษ์เชียงราย แผนกประถม	กลาง	เมืองเชียงราย	เอกชน	70	57.97	59.93	53.68	76.75	62.08	39.30	22.78	4
ปิตศึกษา	เล็ก	เมืองเชียงราย	เอกชน	3	50.17	48.33	42.83	89.17	57.63	39.30	18.33	7
อนุบาลเชียงราย	ใหญ่พิเศษ	เมืองเชียงราย	เขต 1	282	59.16	53.78	51.24	58.54	55.68	39.30	16.38	8
บ้านปางลาว	เล็ก	เมืองเชียงราย	เขต 1	8	60.06	49.38	47.38	55.00	52.96	39.30	13.66	13
บ้านโป่งพระบาท	เล็ก	เมืองเชียงราย	เขต 1	6	61.00	57.50	45.83	47.08	52.85	39.30	13.55	15

ชื่อโรงเรียน	ขนาดโรงเรียน	อำเภอ	สังกัด	จำนวนผู้เข้าสอบ	ไทย 60	คณิตฯ 60	วิทย์ 60	อังกฤษ 60	เฉลี่ย รร. 60	จังหวัด 60	เทียบจังหวัด 60	อันดับจังหวัด 60
บ้านสันโค้ง (เชียงรายจรูญราษฎร์)	ใหญ่พิเศษ	เมืองเชียงราย	เขต1	380	54.43	48.36	44.97	50.82	49.65	39.30	10.35	33
สาธิตมหาวิทยาลัยราชภัฏเชียงราย	กลาง	เมืองเชียงราย	เอกชน	86	53.26	46.16	43.56	52.30	48.82	39.30	9.52	37
บ้านป่ายางหลวง	เล็ก	เมืองเชียงราย	เขต1	6	50.08	40.83	45.75	55.42	48.02	39.30	8.72	42
อนุบาลเมืองเชียงราย (สันทรายราษฎร์)	กลาง	เมืองเชียงราย	เขต1	40	48.92	43.38	42.81	51.56	46.67	39.30	7.37	59
บ้านข้าวแคร์	เล็ก	เมืองเชียงราย	เขต1	13	52.98	45.00	44.96	42.50	46.36	39.30	7.06	62
เบญจรงค์อนุสรณ์วิทยา	เล็ก	เมืองเชียงราย	เอกชน	22	48.70	49.77	42.80	40.91	45.55	39.30	6.25	73
สันติวิทยา	ใหญ่	เมืองเชียงราย	เอกชน	130	48.68	40.19	41.78	46.63	44.32	39.30	5.02	91
บ้านป่าอ้อดอนชัย	เล็ก	เมืองเชียงราย	เขต1	7	53.36	44.29	39.79	39.64	44.27	39.30	4.97	92
เชียงรายวิทยาคม	ใหญ่พิเศษ	เมืองเชียงราย	เอกชน	139	49.38	41.55	40.24	45.47	44.16	39.30	4.86	93
อนุบาลห้วยสัก	กลาง	เมืองเชียงราย	เขต1	14	46.82	45.71	44.07	38.21	43.70	39.30	4.40	102
บ้านโล๊ะป่าห่า	เล็ก	เมืองเชียงราย	เขต1	12	51.41	40.42	42.63	39.38	43.46	39.30	4.16	105
บ้านท่าสาย	เล็ก	เมืองเชียงราย	เขต1	5	47.30	40.00	41.50	44.00	43.20	39.30	3.90	113
บ้านปางริมกรณ์	เล็ก	เมืองเชียงราย	เขต1	5	55.08	35.00	40.70	41.00	42.95	39.30	3.65	122
บ้านสันตันขาม	เล็ก	เมืองเชียงราย	เขต1	6	52.52	44.17	41.17	33.33	42.80	39.30	3.50	127
บ้านโป่งน้ำตก	เล็ก	เมืองเชียงราย	เขต1	6	56.38	31.67	35.75	47.08	42.72	39.30	3.42	129
บ้านแม่กรณ์	เล็ก	เมืองเชียงราย	เขต1	10	51.40	47.00	39.20	33.00	42.65	39.30	3.35	130
บ้านป่ายางมน	เล็ก	เมืองเชียงราย	เขต1	17	52.15	38.24	39.03	37.50	41.73	39.30	2.43	145
อนุบาลฮ่องลี่ (ค่ายเม็งรายอูปถัมภ์)	กลาง	เมืองเชียงราย	เขต1	30	49.28	35.67	40.28	38.67	40.98	39.30	1.68	170
บ้านริมลาว	เล็ก	เมืองเชียงราย	เขต1	6	48.38	35.00	43.67	36.25	40.83	39.30	1.53	173

ชื่อโรงเรียน	ขนาดโรงเรียน	อำเภอ	สังกัด	จำนวนผู้เข้าสอบ	ไทย 60	คณิตฯ 60	วิทย์ 60	อังกฤษ 60	เฉลี่ย รร. 60	จังหวัด 60	เทียบจังหวัด 60	อันดับจังหวัด 60
บ้านทุ่งหลวง	เล็ก	เมืองเชียงราย	เขต1	14	49.89	38.21	38.43	36.43	40.74	39.30	1.44	178
เทศบาล 2 นองบัว	กลาง	เมืองเชียงราย	ท้องถิ่น	121	46.25	38.93	39.67	37.64	40.62	39.30	1.32	182
บ้านห้วยทรายขาว	เล็ก	เมืองเชียงราย	เขต1	2	48.63	42.50	35.75	35.00	40.47	39.30	1.17	185
ห้วยพลูพิทยา	เล็ก	เมืองเชียงราย	เขต1	10	53.74	40.00	34.30	33.50	40.39	39.30	1.09	189
เทศบาล 1 ศรีเกิด	กลาง	เมืองเชียงราย	ท้องถิ่น	114	48.17	34.43	38.50	39.28	40.10	39.30	0.80	204
บ้านถ้ำผาตอง	เล็ก	เมืองเชียงราย	เขต1	7	51.09	32.86	34.36	40.36	39.67	39.30	0.37	224
บ้านนางแล	เล็ก	เมืองเชียงราย	เขต1	8	49.39	36.88	45.19	27.19	39.66	39.30	0.36	225
บ้านปุยคำ	เล็ก	เมืองเชียงราย	เขต1	9	49.39	38.33	36.67	32.50	39.22	39.30	-0.08	240
บ้านเวียงกลาง	เล็ก	เมืองเชียงราย	เขต1	12	50.47	40.00	39.25	27.08	39.20	39.30	-0.10	241
เทศบาล 4 สันป่าก่อ	กลาง	เมืองเชียงราย	ท้องถิ่น	84	48.50	36.01	40.82	29.79	38.78	39.30	-0.52	255
บ้านนางแลใน	เล็ก	เมืองเชียงราย	เขต1	15	48.35	35.33	40.43	30.33	38.61	39.30	-0.69	263
บ้านป่าสักไก่อ	เล็ก	เมืองเชียงราย	เขต1	14	45.52	39.29	38.54	30.89	38.56	39.30	-0.74	264
องค์การบริหารส่วนจังหวัดเชียงราย	ใหญ่พิเศษ	เมืองเชียงราย	ท้องถิ่น	60	45.91	34.83	39.13	33.33	38.30	39.30	-1.00	273
บ้านป่าก้อ	เล็ก	เมืองเชียงราย	เขต1	3	49.25	36.67	31.67	35.00	38.15	39.30	-1.15	276
อนุบาลหัวฝาย	เล็ก	เมืองเชียงราย	เขต1	35	50.09	29.00	37.49	33.71	37.57	39.30	-1.73	297
เทศบาล 3 ศรีทรายมูล	กลาง	เมืองเชียงราย	ท้องถิ่น	91	44.90	35.88	34.54	34.31	37.41	39.30	-1.89	306
บ้านหนองหม้อ	เล็ก	เมืองเชียงราย	เขต1	14	46.43	35.36	39.04	28.75	37.40	39.30	-1.91	307
บ้านโป่งเกลือ	เล็ก	เมืองเชียงราย	เขต1	7	46.57	33.57	36.57	32.86	37.39	39.30	-1.91	308
บ้านป่ารวก (คุรุราษฎร์สงเคราะห์)	เล็ก	เมืองเชียงราย	เขต1	12	45.39	36.67	38.08	29.17	37.33	39.30	-1.97	312

ชื่อโรงเรียน	ขนาดโรงเรียน	อำเภอ	สังกัด	จำนวนผู้เข้าสอบ	ไทย 60	คณิตฯ 60	วิทย์ 60	อังกฤษ 60	เฉลี่ย รร. 60	จังหวัด 60	เทียบจังหวัด 60	อันดับจังหวัด 60
ชุมชนบ้านแม่ข้าวต้มหลวง	กลาง	เมืองเชียงราย	เขต1	23	41.82	38.26	36.39	32.83	37.33	39.30	-1.97	313
อนุบาลนางแล (บ้านทุ่ง)	กลาง	เมืองเชียงราย	เขต1	29	47.69	27.76	41.66	31.90	37.25	39.30	-2.05	316
บ้านโป่งน้ำร้อน	เล็ก	เมืองเชียงราย	เขต1	2	30.50	45.00	45.50	27.50	37.13	39.30	-2.18	320
บ้านปางคี้ก	เล็ก	เมืองเชียงราย	เขต1	10	50.78	30.50	34.05	32.75	37.02	39.30	-2.28	326
บ้านบ่อทอง	เล็ก	เมืองเชียงราย	เขต1	8	48.72	30.63	39.19	29.38	36.98	39.30	-2.32	329
บ้านโล๊ะป่าดุ่ม	เล็ก	เมืองเชียงราย	เขต1	16	44.98	32.50	39.31	30.00	36.70	39.30	-2.60	342
บ้านหัวดง	เล็ก	เมืองเชียงราย	เขต1	6	40.46	38.33	39.58	27.08	36.36	39.30	-2.94	355
บ้านจำบอน	เล็ก	เมืองเชียงราย	เขต1	9	41.39	31.67	40.22	31.94	36.31	39.30	-3.00	359
ห้วยเจริญวิทยา	เล็ก	เมืองเชียงราย	เขต1	3	53.42	26.67	43.17	20.83	36.02	39.30	-3.28	373
ดอยลานพิทยา	กลาง	เมืองเชียงราย	เขต1	11	43.68	33.64	35.36	31.36	36.01	39.30	-3.29	374
เทศบาล 8 บ้านใหม่	กลาง	เมืองเชียงราย	ท้องถิ่น	36	42.53	33.06	33.43	34.86	35.97	39.30	-3.33	376
บ้านห้วยชมพู	กลาง	เมืองเชียงราย	เขต1	8	42.83	36.88	33.38	30.63	35.93	39.30	-3.37	379
บ้านหนองบัวแดง	เล็ก	เมืองเชียงราย	เขต1	14	40.20	32.86	39.32	29.82	35.55	39.30	-3.75	390
แม่ยาววิทยา	กลาง	เมืองเชียงราย	เขต1	22	43.42	32.05	36.41	30.23	35.53	39.30	-3.77	391
บ้านดอยฮาง	เล็ก	เมืองเชียงราย	เขต1	4	39.38	27.50	40.38	34.38	35.41	39.30	-3.89	400
บ้านร่องฝ้าย	เล็ก	เมืองเชียงราย	เขต1	14	41.90	34.64	35.93	28.39	35.22	39.30	-4.08	406
บ้านดงป่าเหมี้ยง	เล็ก	เมืองเชียงราย	เขต1	4	43.94	37.50	38.50	20.63	35.14	39.30	-4.16	410
บ้านดู่ (สหราษฎร์พัฒนาการ)	กลาง	เมืองเชียงราย	เขต1	59	40.81	33.64	35.83	29.70	35.00	39.30	-4.31	416
บ้านหัวดอย	กลาง	เมืองเชียงราย	เขต1	32	39.91	35.00	34.20	30.16	34.82	39.30	-4.48	421

ชื่อโรงเรียน	ขนาดโรงเรียน	อำเภอ	สังกัด	จำนวนผู้เข้าสอบ	ไทย 60	คณิตฯ 60	วิทย์ 60	อังกฤษ 60	เฉลี่ย รร. 60	จังหวัด 60	เทียบจังหวัด 60	อันดับจังหวัด 60
ร่องบัววิทยา	กลาง	เมืองเชียงราย	เขต1	16	40.84	29.69	39.47	28.28	34.57	39.30	-4.73	432
บ้านห้วยแม่ซ้าย	เล็ก	เมืองเชียงราย	เขต1	15	37.34	30.33	38.53	32.00	34.55	39.30	-4.75	434
บ้านร่องปลาขาว	เล็ก	เมืองเชียงราย	เขต1	6	39.17	31.67	38.67	27.92	34.36	39.30	-4.94	443
บ้านห้วยทราย	เล็ก	เมืองเชียงราย	เขต1	5	41.90	28.00	37.80	29.50	34.30	39.30	-5.00	445
บ้านน้ำลาด	กลาง	เมืองเชียงราย	เขต1	34	41.15	30.29	35.87	27.87	33.80	39.30	-5.51	459
บ้านเวียงกือนา	เล็ก	เมืองเชียงราย	เขต1	3	44.75	28.33	33.50	27.50	33.52	39.30	-5.78	467
บ้านสันกลาง	เล็ก	เมืองเชียงราย	เขต1	4	52.94	25.00	26.00	30.00	33.49	39.30	-5.82	468
บ้านแม่ข้าวต้มท่าสุด	กลาง	เมืองเชียงราย	เขต1	61	41.87	31.56	32.98	26.19	33.15	39.30	-6.15	474
บ้านห้วยแม่เลี่ยม	กลาง	เมืองเชียงราย	เขต1	9	52.42	18.89	40.00	20.56	32.97	39.30	-6.33	479
บ้านโป่งฮ้าง	เล็ก	เมืองเชียงราย	เขต1	6	39.38	25.00	34.50	32.08	32.74	39.30	-6.56	489
แม่มอญวิทยา	เล็ก	เมืองเชียงราย	เขต1	16	38.66	30.31	32.81	26.72	32.13	39.30	-7.18	505
บ้านผาเสริฐ	เล็ก	เมืองเชียงราย	เขต1	5	40.47	31.00	33.20	21.50	31.54	39.30	-7.76	515
บ้านห้วยขม	เล็ก	เมืองเชียงราย	เขต1	14	41.18	25.71	32.96	24.46	31.08	39.30	-8.22	524
บ้านโป่งช้าง	เล็ก	เมืองเชียงราย	เขต1	4	38.50	28.75	30.75	26.25	31.06	39.30	-8.24	525
สหศาสตร์ศึกษา	ใหญ่พิเศษ	เมืองเชียงราย	เอกชน	164	36.83	27.23	32.89	27.27	31.06	39.30	-8.25	526
บ้านป่าแห่่ง	เล็ก	เมืองเชียงราย	เขต1	3	39.33	23.33	35.33	20.83	29.71	39.30	-9.60	554
บ้านโป่งนาคำ	เล็ก	เมืองเชียงราย	เขต1	5	36.60	28.00	32.50	20.50	29.40	39.30	-9.90	556
บ้านกนกน้อยวิทยา	เล็ก	เมืองเชียงราย	เขต1	10	36.39	22.50	30.10	28.50	29.37	39.30	-9.93	557
คริสเตียนไพศาลศาสตร์	กลาง	เมืองเชียงราย	เอกชน	29	32.92	23.28	32.05	26.72	28.74	39.30	-10.56	565

ชื่อโรงเรียน	ขนาดโรงเรียน	อำเภอ	สังกัด	จำนวนผู้เข้าสอบ	ไทย 60	คณิตฯ 60	วิทย์ 60	อังกฤษ 60	เฉลี่ย รร. 60	จังหวัด 60	เทียบจังหวัด 60	อันดับจังหวัด 60
บ้านปางขอน	เล็ก	เมืองเชียงราย	เขต1	5	35.90	19.00	33.60	24.00	28.13	39.30	-11.18	570
เทคนิคดู่สิต	เล็ก	เมืองเชียงราย	ตชด	4	32.28	21.25	34.38	22.50	27.60	39.30	-11.70	578
บ้านรวมมิตร	กลาง	เมืองเชียงราย	เขต1	25	31.24	22.00	30.36	26.80	27.60	39.30	-11.70	579
ธารทิพย์	เล็ก	เมืองเชียงราย	เอกชน	14	31.78	25.36	29.61	23.57	27.58	39.30	-11.72	580
ผาขวางวิทยา	กลาง	เมืองเชียงราย	เขต1	32	30.56	22.34	27.11	23.59	25.90	39.30	-13.40	599
บ้านจะคือ	เล็ก	เมืองเชียงราย	เขต1	10	26.55	23.50	25.32	26.82	25.55	39.30	-13.75	603
บ้านผาลั้ง	เล็ก	เมืองเชียงราย	เขต1	5	28.78	20.00	21.90	25.00	23.92	39.30	-15.38	607
ผาขวางวิทยา สาขาแคววัวดำ	เล็ก	เมืองเชียงราย	เขต1	5	26.45	20.00	17.20	26.00	22.41	39.30	-16.89	609
บ้านสันโค้ง	เล็ก	แม่จัน	เขต 3	ไม่มี	ไม่มี	ไม่มี	ไม่มี	ไม่มี	ไม่มี	39.30	ไม่มี	ไม่มี
อนุบาลแม่ไร่ (บ้านปากว้าว)	เล็ก	แม่จัน	เขต 3	13	52.17	49.62	46.92	46.54	48.81	39.30	9.51	38
บ้านแม่คำฝ้างหมื่น	เล็ก	แม่จัน	เขต 3	8	52.69	44.38	48.50	39.69	46.32	39.30	7.02	64
บ้านแหหลวง	เล็ก	แม่จัน	เขต 3	4	39.81	43.75	50.13	33.13	41.71	39.30	2.41	146
อนุบาลศรีคำ	เล็ก	แม่จัน	เขต 3	8	43.52	38.75	43.13	40.94	41.59	39.30	2.29	151
บ้านป่าซาง (ช่างครูณานุสาสน์)	เล็ก	แม่จัน	เขต 3	17	49.12	35.59	45.03	30.59	40.08	39.30	0.78	205
อนุบาลจอมสวรรค์ (บ้านบ่อก้าง)	เล็ก	แม่จัน	เขต 3	11	48.41	35.00	43.59	31.36	39.59	39.30	0.29	228
บ้านแม่ลาก	เล็ก	แม่จัน	เขต 3	4	42.97	35.00	38.38	38.13	38.62	39.30	-0.68	262
บ้านแม่จัน (เชียงแสนประชานุสาสน์)	ใหญ่	แม่จัน	เขต 3	160	44.57	35.78	40.53	33.36	38.56	39.30	-0.74	265
สันทราย (พรหมณีวิทยา)	เล็ก	แม่จัน	เขต 3	19	51.57	33.68	40.92	25.79	37.99	39.30	-1.31	280
อนุบาลจันจว้าใต้ (บ้านกิวพร้าว)	เล็ก	แม่จัน	เขต 3	9	48.01	39.44	40.83	23.61	37.97	39.30	-1.33	282

ชื่อโรงเรียน	ขนาดโรงเรียน	อำเภอ	สังกัด	จำนวนผู้เข้าสอบ	ไทย 60	คณิตฯ 60	วิทย์ 60	อังกฤษ 60	เฉลี่ย รร. 60	จังหวัด 60	เทียบจังหวัด 60	อันดับจังหวัด 60
บ้านท่าข้าวเปลือก	เล็ก	แม่จัน	เขต 3	11	42.26	36.82	39.55	32.05	37.67	39.30	-1.63	293
บ้านป่าบง (หล้าราษฎร์วิทยา)	เล็ก	แม่จัน	เขต 3	9	45.64	30.00	38.89	35.28	37.45	39.30	-1.85	304
บ้านร่องก้อ ม่วงคำ	เล็ก	แม่จัน	เขต 3	12	41.14	38.75	38.88	30.42	37.30	39.30	-2.00	314
บ้านป่าบงแม่จัน	กลาง	แม่จัน	เขต 3	41	45.28	33.29	36.66	33.23	37.12	39.30	-2.19	321
บ้านแม่คี่-หนองอ้อ	เล็ก	แม่จัน	เขต 3	7	37.86	45.71	34.36	30.00	36.98	39.30	-2.32	328
บ้านป่าตึง (วิทยประชา)	เล็ก	แม่จัน	เขต 3	16	42.95	38.75	37.09	28.91	36.93	39.30	-2.37	331
บ้านแม่หะป่าไร่ศรียางชุม	เล็ก	แม่จัน	เขต 3	12	49.48	33.75	34.54	28.13	36.48	39.30	-2.83	350
บ้านสันกอง	กลาง	แม่จัน	เขต 3	59	43.36	34.07	35.86	32.50	36.45	39.30	-2.85	352
บ้านห้วยน้ำราก (ไตรราษฎร์บำรุง)	เล็ก	แม่จัน	เขต 3	13	44.38	32.31	38.04	30.58	36.33	39.30	-2.97	357
บ้านสันติสุข	กลาง	แม่จัน	เขต 3	18	42.44	41.11	33.39	28.19	36.28	39.30	-3.02	362
บ้านหนองแห่	เล็ก	แม่จัน	เขต 3	5	44.90	39.00	40.90	20.00	36.20	39.30	-3.10	365
ผ่านศึกสงเคราะห์ ๒	เล็ก	แม่จัน	เขต 3	4	41.16	36.25	38.63	26.25	35.57	39.30	-3.73	387
บ้านขี้เหล็กดอยดินแดง	เล็ก	แม่จัน	เขต 3	11	45.01	33.18	35.23	27.50	35.23	39.30	-4.07	405
บ้านใหม่สามัคคี	เล็ก	แม่จัน	เขต 3	12	37.29	37.50	35.79	30.21	35.20	39.30	-4.10	407
ไทยรัฐวิทยา 86 (บ้านป่าสักหลวง)	เล็ก	แม่จัน	เขต 3	7	43.57	30.71	30.93	35.36	35.14	39.30	-4.16	409
บ้านทับกุ่มารทอง	เล็ก	แม่จัน	เขต 3	11	41.38	34.09	34.59	29.09	34.79	39.30	-4.51	422
บ้านปางสา	เล็ก	แม่จัน	เขต 3	7	38.39	40.00	32.71	27.50	34.65	39.30	-4.65	429
บ้านป่าเปา-ป่าขางน้อย	เล็ก	แม่จัน	เขต 3	16	43.62	32.50	35.13	26.88	34.53	39.30	-4.77	435
นิคมสร้างตนเองสงเคราะห์ชาวเขา	กลาง	แม่จัน	เขต 3	26	41.71	36.15	36.08	23.75	34.42	39.30	-4.88	441

ชื่อโรงเรียน	ขนาดโรงเรียน	อำเภอ	สังกัด	จำนวนผู้เข้าสอบ	ไทย 60	คณิตฯ 60	วิทย์ 60	อังกฤษ 60	เฉลี่ย รร. 60	จังหวัด 60	เทียบจังหวัด 60	อันดับจังหวัด 60
บ้านโป่งน้ำร้อน	เล็ก	แม่จัน	เขต 3	23	43.21	30.00	37.00	27.28	34.37	39.30	-4.93	442
บ้านหนองแวง	เล็ก	แม่จัน	เขต 3	16	40.73	31.25	33.44	30.47	33.97	39.30	-5.33	452
เทศบาลตำบลแม่คำ (แม่คำสับเป็นราษฎร์นุกูล)	เล็ก	แม่จัน	ท้องถิ่น	27	39.83	32.59	31.28	31.67	33.84	39.30	-5.46	454
บ้านแม่คำ (ประชานุกูล)	กลาง	แม่จัน	เขต 3	25	41.52	31.20	33.92	27.20	33.46	39.30	-5.84	469
เทศบาล 2 บ้านใหม่ประกอบราษฎร์นุกูล	เล็ก	แม่จัน	ท้องถิ่น	32	43.21	29.38	35.19	25.70	33.37	39.30	-5.93	470
บ้านห้วยมะหินฝน	กลาง	แม่จัน	เขต 3	32	42.27	30.78	33.45	25.08	32.90	39.30	-6.40	481
ธรรมจาริกอุปถัมภ์ 1	เล็ก	แม่จัน	เขต 3	17	38.32	27.06	34.06	25.44	31.22	39.30	-8.08	521
สันสาลีหลวง-สันนายาว	เล็ก	แม่จัน	เขต 3	4	38.38	20.00	36.00	29.38	30.94	39.30	-8.36	528
บ้านแม่สลองใน	เล็ก	แม่จัน	เขต 3	8	40.16	26.25	29.06	27.50	30.74	39.30	-8.56	531
บ้านเวียงสา	เล็ก	แม่จัน	ท้องถิ่น	14	32.62	27.86	35.00	27.14	30.66	39.30	-8.65	533
บ้านแม่แพง	เล็ก	แม่จัน	เขต 3	3	41.71	31.67	28.67	19.17	30.31	39.30	-9.00	542
ศิวิไลพิทยา	เล็ก	แม่จัน	เอกชน	15	35.37	28.00	29.83	27.50	30.18	39.30	-9.13	546
บ้านรวมใจ	เล็ก	แม่จัน	เขต 3	15	34.38	26.67	30.63	24.17	28.96	39.30	-10.34	562
ประชารัฐพัฒนา	เล็ก	แม่จัน	เขต 3	6	34.25	25.00	23.08	27.50	27.46	39.30	-11.84	584
ศึกษาสงเคราะห์แม่จัน	กลาง	แม่จัน	เอกชน	39	29.81	23.85	27.71	26.15	26.88	39.30	-12.42	590
บ้านขาแข้งพัฒนา	เล็ก	แม่ฟ้าหลวง	เขต 3	13	62.01	40.38	42.04	47.50	47.98	39.30	8.68	43
บ้านผาจี	เล็ก	แม่ฟ้าหลวง	เขต 3	7	44.86	37.14	35.21	28.57	36.45	39.30	-2.86	353
บ้านห้วยไร่สามัคคี	กลาง	แม่ฟ้าหลวง	เขต 3	18	40.25	36.94	41.42	25.69	36.08	39.30	-3.22	370
สังวาลย์วิท 8	เล็ก	แม่ฟ้าหลวง	ตชด	5	46.90	33.00	35.00	25.50	35.10	39.30	-4.20	412



ชื่อโรงเรียน	ขนาดโรงเรียน	อำเภอ	สังกัด	จำนวนผู้เข้าสอบ	ไทย 60	คณิตฯ 60	วิทย์ 60	อังกฤษ 60	เฉลี่ย รร. 60	จังหวัด 60	เทียบจังหวัด 60	อันดับจังหวัด 60
บ้านเทอดไทย	ใหญ่	แม่ฟ้าหลวง	เขต 3	116	39.78	33.84	37.83	28.53	35.00	39.30	-4.30	415
ศรีสมวงศ์	เล็ก	แม่ฟ้าหลวง	เขต 3	10	42.94	33.00	38.45	24.50	34.72	39.30	-4.58	425
พญาไพรไตรมิตร	เล็ก	แม่ฟ้าหลวง	เขต 3	13	38.08	37.31	34.81	27.69	34.47	39.30	-4.83	439
ชุมชนศึกษา (บ้านแม่สะแลป)	เล็ก	แม่ฟ้าหลวง	เขต 3	12	39.52	34.17	34.46	27.08	33.81	39.30	-5.49	458
บ้านห้วยอื้น	เล็ก	แม่ฟ้าหลวง	เขต 3	19	39.27	28.16	34.71	31.18	33.33	39.30	-5.97	471
บ้านใหม่สันติ	เล็ก	แม่ฟ้าหลวง	เขต 3	17	41.15	29.41	36.44	24.41	32.85	39.30	-6.45	484
ราษฎร์พัฒนา	เล็ก	แม่ฟ้าหลวง	เขต 3	6	42.42	32.50	29.33	27.08	32.83	39.30	-6.47	485
บ้านห้วยห้วยกป่าไซ	เล็ก	แม่ฟ้าหลวง	เขต 3	10	40.22	30.50	35.00	24.50	32.56	39.30	-6.75	495
บ้านผาเตี๋ย	เล็ก	แม่ฟ้าหลวง	เขต 3	5	43.30	26.00	34.50	21.50	31.33	39.30	-7.98	518
บ้านพญาไพร	กลาง	แม่ฟ้าหลวง	เขต 3	38	37.66	29.08	31.84	26.51	31.27	39.30	-8.03	519
เจ้าพ่อหลวงอุปถัมภ์ 3	กลาง	แม่ฟ้าหลวง	เขต 3	37	37.62	26.62	32.19	25.41	30.46	39.30	-8.84	539
บ้านป่าชางนาเงิน	เล็ก	แม่ฟ้าหลวง	เขต 3	9	40.94	22.78	34.83	23.06	30.40	39.30	-8.90	540
บ้านพนาสวรรค์	เล็ก	แม่ฟ้าหลวง	เขต 3	20	35.06	25.50	34.08	25.88	30.13	39.30	-9.17	548
บ้านสันติคีรี	ใหญ่	แม่ฟ้าหลวง	เขต 3	135	36.95	27.04	30.54	25.91	30.11	39.30	-9.19	550
ดอยแสนใจ (ตชด.อนุสรณ์)	เล็ก	แม่ฟ้าหลวง	เขต 3	11	35.70	23.18	33.27	26.82	29.74	39.30	-9.56	553
สามัคคีพัฒนา	กลาง	แม่ฟ้าหลวง	เขต 3	31	36.46	25.97	30.87	23.71	29.25	39.30	-10.05	559
บ้านมนตรีวิทยา	เล็ก	แม่ฟ้าหลวง	เขต 3	27	30.87	26.67	31.09	26.57	28.80	39.30	-10.50	563
อนุบาลแม่ฟ้าหลวง	เล็ก	แม่ฟ้าหลวง	เขต 3	15	37.79	22.67	30.13	24.50	28.77	39.30	-10.53	564
รัฐราษฎร์วิทยา	กลาง	แม่ฟ้าหลวง	เขต 3	13	34.63	25.77	31.27	21.73	28.35	39.30	-10.95	567

ชื่อโรงเรียน	ขนาดโรงเรียน	อำเภอ	สังกัด	จำนวนผู้เข้าสอบ	ไทย 60	คณิตฯ 60	วิทย์ 60	อังกฤษ 60	เฉลี่ย รร. 60	จังหวัด 60	เทียบจังหวัด 60	อันดับจังหวัด 60
บ้านกลาง	กลาง	แม่ฟ้าหลวง	เขต 3	30	33.09	24.00	27.15	27.83	28.02	39.30	-11.28	573
บำรุงที่ 87	เล็ก	แม่ฟ้าหลวง	ตชด	5	28.20	27.00	30.60	24.50	27.58	39.30	-11.73	581
บ้านจะตี	เล็ก	แม่ฟ้าหลวง	เขต 3	14	31.85	23.57	29.93	24.46	27.45	39.30	-11.85	585
บ้านแม่หม้อ	กลาง	แม่ฟ้าหลวง	เขต 3	37	32.70	23.78	28.64	24.05	27.29	39.30	-12.01	586
บ้านปางมะหัน	เล็ก	แม่ฟ้าหลวง	เขต 3	12	33.52	21.67	28.13	23.75	26.77	39.30	-12.53	591
บ้านห้วยผึ้ง	ใหญ่	แม่ฟ้าหลวง	เขต 3	75	28.32	24.27	29.61	24.67	26.72	39.30	-12.58	593
บ้านแม่เต๋อ	เล็ก	แม่ฟ้าหลวง	เขต 3	2	28.13	20.00	31.50	26.25	26.47	39.30	-12.83	595
บ้านห้วยหก	เล็ก	แม่ฟ้าหลวง	เขต 3	12	33.70	18.33	29.54	23.54	26.28	39.30	-13.02	597
เจ้าพ่อหลวงอุปถัมภ์ 4	เล็ก	แม่ฟ้าหลวง	ตชด	15	28.23	23.00	28.00	23.00	25.56	39.30	-13.74	602
บ้านนาโต่ (วปอ.344อุปถัมภ์)	เล็ก	แม่ฟ้าหลวง	เขต 3	34	29.65	19.56	28.16	24.49	25.47	39.30	-13.84	604
ตชด.บำรุงที่ 112	เล็ก	แม่ฟ้าหลวง	ตชด	6	21.50	25.00	20.58	22.92	22.50	39.30	-16.80	608
บ้านต้นงิ้ว	เล็ก	แม่ลาว	เขต 2	7	50.39	53.57	46.07	42.14	48.04	39.30	8.74	41
ห้วยसानยาววิทยา	เล็ก	แม่ลาว	เขต 2	7	57.43	45.71	44.79	41.07	47.25	39.30	7.95	53
บ้านผาบ่อง (คุรุราษฎร์สามัคคี)	เล็ก	แม่ลาว	เขต 2	11	52.02	49.55	40.55	44.55	46.67	39.30	7.37	58
บ้านหนองเก้าห้อง	เล็ก	แม่ลาว	เขต 2	6	54.29	48.33	36.92	45.83	46.34	39.30	7.04	63
อนุบาลแม่ลาว	เล็ก	แม่ลาว	เขต 2	13	55.75	42.69	41.96	38.85	44.81	39.30	5.51	83
อนุบาลจอมหมอกแก้ว	เล็ก	แม่ลาว	เขต 2	10	55.90	43.50	39.00	29.00	41.85	39.30	2.55	142
โป่งแพร่วิทยา	กลาง	แม่ลาว	เขต 2	11	54.75	35.45	39.14	35.68	41.26	39.30	1.96	161
บ้านโป่งมอญ	เล็ก	แม่ลาว	เขต 2	11	51.55	37.73	42.64	31.14	40.77	39.30	1.47	176

ชื่อโรงเรียน	ขนาดโรงเรียน	อำเภอ	สังกัด	จำนวนผู้เข้าสอบ	ไทย 60	คณิตฯ 60	วิทย์ 60	อังกฤษ 60	เฉลี่ย รร. 60	จังหวัด 60	เทียบจังหวัด 60	อันดับจังหวัด 60
ชุมชนบ้านปากอ่อดำ	เล็ก	แม่ลาว	เขต 2	15	43.66	38.33	46.70	33.83	40.63	39.30	1.33	180
บ้านแม่ผิง	เล็ก	แม่ลาว	เขต 2	4	45.00	42.50	41.38	31.88	40.19	39.30	0.89	198
บ้านท่ามะโอ	เล็ก	แม่ลาว	เขต 2	6	50.96	36.67	36.42	31.67	38.93	39.30	-0.37	248
บัวสลีวิทยา	เล็ก	แม่ลาว	เขต 2	6	46.04	30.00	38.58	30.42	36.26	39.30	-3.04	363
บ้านห้วยसानพลับพลา	กลาง	แม่ลาว	เขต 2	18	42.06	34.44	38.28	30.14	36.23	39.30	-3.07	364
บ้านต้นยาง	เล็ก	แม่ลาว	เขต 2	8	43.09	33.13	38.50	29.06	35.95	39.30	-3.36	378
เทศบาล 1 (ปากอ่อดำ)	กลาง	แม่ลาว	ท้องถิ่น	24	44.79	29.58	34.54	30.83	34.94	39.30	-4.36	417
บ้านดงมะตะ	เล็ก	แม่ลาว	เขต 2	7	36.25	28.57	33.07	21.79	29.92	39.30	-9.38	551
บ้านแม่ตาแมว	เล็ก	แม่สรวย	เขต 2	ไม่มี	ไม่มี	ไม่มี	ไม่มี	ไม่มี	ไม่มี	39.30	ไม่มี	ไม่มี
บ้านป่าอ่อน (วิทยาสmith)	เล็ก	แม่สรวย	เขต 2	8	58.25	56.25	55.69	41.25	52.86	39.30	13.56	14
บ้านห้วยหมอเต่า	เล็ก	แม่สรวย	เขต 2	13	60.53	47.31	46.62	36.92	47.85	39.30	8.55	45
บ้านสันกลาง (ราษฎร์พัฒนา)	เล็ก	แม่สรวย	เขต 2	14	52.75	40.00	40.21	54.29	46.81	39.30	7.51	56
อนุบาลแม่สรวย	ใหญ่	แม่สรวย	เขต 2	40	50.62	46.13	41.10	48.00	46.46	39.30	7.16	60
บ้านร้องบง	เล็ก	แม่สรวย	เขต 2	8	52.13	55.00	46.69	31.25	46.27	39.30	6.97	65
บ้านดอนสลี	เล็ก	แม่สรวย	เขต 2	19	51.23	54.74	40.63	36.05	45.66	39.30	6.36	72
ศรีถ้อยสุนทรราษฎร์วิทยา	เล็ก	แม่สรวย	เขต 2	10	48.63	45.00	41.45	37.75	43.21	39.30	3.91	112
ชุมชนบ้านโป่ง	กลาง	แม่สรวย	เขต 2	15	47.89	47.00	46.03	31.83	43.19	39.30	3.89	114
บ้านป่าดิงงาม	เล็ก	แม่สรวย	เขต 2	12	54.92	41.67	44.92	31.04	43.14	39.30	3.84	116
บ้านแม่ต้า	กลาง	แม่สรวย	เขต 2	22	47.93	43.86	41.32	33.30	41.60	39.30	2.30	149

ชื่อโรงเรียน	ขนาดโรงเรียน	อำเภอ	สังกัด	จำนวนผู้เข้าสอบ	ไทย 60	คณิตฯ 60	วิทย์ 60	อังกฤษ 60	เฉลี่ย รร. 60	จังหวัด 60	เทียบจังหวัด 60	อันดับจังหวัด 60
บ้านป่าเมียงแม่พริก	เล็ก	แม่สรวย	เขต 2	2	42.88	40.00	36.50	43.75	40.78	39.30	1.48	175
บ้านดินดำ	เล็ก	แม่สรวย	เขต 2	13	44.56	40.00	46.96	30.19	40.43	39.30	1.13	186
บ้านห้วยมะแกง	กลาง	แม่สรวย	เขต 2	5	53.00	47.00	38.90	20.50	39.85	39.30	0.55	216
เจดีย์หลวงพิทย	เล็ก	แม่สรวย	เขต 2	18	45.36	36.94	41.58	34.86	39.69	39.30	0.39	222
บ้านแม่ตาช้าง	เล็ก	แม่สรวย	เขต 2	7	42.86	47.14	36.93	31.43	39.59	39.30	0.29	227
บ้านป่าแดด (เวทยาสมิทธิ)	กลาง	แม่สรวย	เขต 2	29	48.19	38.62	40.50	30.26	39.39	39.30	0.09	234
บ้านปางอ้อย	เล็ก	แม่สรวย	เขต 2	4	44.63	33.75	38.88	39.38	39.16	39.30	-0.14	244
บ้านหัวฝาย	เล็ก	แม่สรวย	เขต 2	15	43.21	42.33	38.30	32.17	39.00	39.30	-0.30	245
บ้านห้วยเฮี้ย	เล็ก	แม่สรวย	เขต 2	10	45.34	34.50	43.30	32.00	38.79	39.30	-0.52	254
เรื่องปัญญา	กลาง	แม่สรวย	เอกชน	25	46.16	32.20	39.36	33.50	37.81	39.30	-1.50	289
บ้านแม่โงงเย้า	เล็ก	แม่สรวย	เขต 2	4	43.41	40.00	41.13	25.00	37.39	39.30	-1.92	309
ชุมชนบ้านสันจำปา	กลาง	แม่สรวย	เขต 2	41	42.07	35.37	36.79	34.27	37.13	39.30	-2.18	319
ท่าก้อพลับพลาพิทยา	กลาง	แม่สรวย	เขต 2	20	50.18	33.50	38.90	25.75	37.08	39.30	-2.22	324
บ้านเลาลี	เล็ก	แม่สรวย	เขต 2	23	47.25	34.13	39.48	26.41	36.82	39.30	-2.48	336
บ้านปางท้าวแก่นจันทร์	เล็ก	แม่สรวย	เขต 2	19	46.86	40.53	33.34	25.66	36.60	39.30	-2.70	345
บ้านทุ่งพร้าว (เพ็ชร์กัณฑ์คอก)	กลาง	แม่สรวย	เขต 2	14	45.98	28.93	40.82	30.36	36.52	39.30	-2.78	348
บ้านมังกาล่า	เล็ก	แม่สรวย	เขต 2	4	50.81	35.00	31.75	28.13	36.42	39.30	-2.88	354
บ้านห้วยหญ้าไซ	กลาง	แม่สรวย	เขต 2	40	42.87	34.63	39.59	27.06	36.04	39.30	-3.26	372
บ้านโป่งปูเฟือง	เล็ก	แม่สรวย	เขต 2	3	46.33	31.67	34.83	30.83	35.92	39.30	-3.39	380

ชื่อโรงเรียน	ขนาดโรงเรียน	อำเภอ	สังกัด	จำนวนผู้เข้าสอบ	ไทย 60	คณิตฯ 60	วิทย์ 60	อังกฤษ 60	เฉลี่ย รร. 60	จังหวัด 60	เทียบจังหวัด 60	อันดับจังหวัด 60
บ้านดอยช้าง	กลาง	แม่สรวย	เขต 2	49	39.86	38.27	37.85	26.12	35.53	39.30	-3.78	393
บ้านปางหก	เล็ก	แม่สรวย	เขต 2	2	45.00	35.00	38.00	23.75	35.44	39.30	-3.86	397
บ้านแม่พริก (เมืองยศพิทยานุกูล)	เล็ก	แม่สรวย	เขต 2	5	40.40	39.00	31.80	30.50	35.43	39.30	-3.88	399
บ้านห้วยไคร้	กลาง	แม่สรวย	เขต 2	19	45.00	30.00	37.00	29.61	35.40	39.30	-3.90	401
บ้านวาวี	กลาง	แม่สรวย	เขต 2	90	41.63	35.56	34.37	27.25	34.70	39.30	-4.60	427
ห้วยน้ำขุ่นวิทยา	กลาง	แม่สรวย	เขต 2	45	44.51	30.44	35.66	25.72	34.08	39.30	-5.22	449
บ้านปางหลวง	เล็ก	แม่สรวย	เขต 2	3	33.88	40.00	25.50	32.50	32.97	39.30	-6.33	478
บ้านห้วยกล้อ	เล็ก	แม่สรวย	เขต 2	2	35.50	42.50	34.00	18.75	32.69	39.30	-6.61	490
บ้านขุนสรวย	เล็ก	แม่สรวย	เขต 2	10	36.60	32.50	39.75	21.75	32.65	39.30	-6.65	491
บ้านแม่ฝักแหละ	เล็ก	แม่สรวย	เขต 2	19	39.53	28.42	33.92	28.29	32.54	39.30	-6.76	496
บ้านห้วยสะลักวิทยา	เล็ก	แม่สรวย	เขต 2	10	40.63	27.50	34.10	27.50	32.43	39.30	-6.87	500
บ้านสันกำแพงปลา	เล็ก	แม่สรวย	เขต 2	7	45.68	27.86	30.57	23.57	31.92	39.30	-7.38	510
โป่งกลางน้ำประชาสรรค์	เล็ก	แม่สรวย	เขต 2	15	37.92	27.33	33.63	26.83	31.43	39.30	-7.87	517
บ้านแม่ยางมีน	เล็ก	แม่สรวย	เขต 2	19	40.63	24.47	34.18	25.66	31.24	39.30	-8.07	520
บ้านห้วยน้ำเย็น	เล็ก	แม่สรวย	เขต 2	20	38.18	26.50	31.63	26.25	30.64	39.30	-8.66	534
บ้านปางกิว (ศุภสิทธิมหาคุณ)	เล็ก	แม่สรวย	เขต 2	10	33.71	28.00	37.35	23.25	30.58	39.30	-8.72	535
เวียงผาวิทยา	กลาง	แม่สรวย	เขต 2	54	37.12	26.02	31.64	27.22	30.50	39.30	-8.80	537
บ้านหนองผ่า	เล็ก	แม่สรวย	เขต 2	9	37.64	27.22	33.67	23.33	30.47	39.30	-8.84	538
บ้านห้วยขี้เหล็ก	เล็ก	แม่สรวย	เขต 2	1	38.00	15.00	36.00	32.50	30.38	39.30	-8.93	541

ชื่อโรงเรียน	ขนาดโรงเรียน	อำเภอ	สังกัด	จำนวนผู้เข้าสอบ	ไทย 60	คณิตฯ 60	วิทย์ 60	อังกฤษ 60	เฉลี่ย รร. 60	จังหวัด 60	เทียบจังหวัด 60	อันดับจังหวัด 60
บ้านห้วยมะขาง	กลาง	แม่สรวย	เขต 2	12	39.06	27.50	27.75	26.46	30.19	39.30	-9.11	544
ดอยเวียงวิทยา	เล็ก	แม่สรวย	เขต 2	7	33.96	23.57	36.07	27.14	30.19	39.30	-9.12	545
บ้านผาแดงหลวง	เล็ก	แม่สรวย	เขต 2	6	29.13	25.83	28.50	26.67	27.53	39.30	-11.77	582
ตำรวจตระเวนชายแดนบ้านดอยล้าน	เล็ก	แม่สรวย	ตชด	6	24.79	24.17	30.08	27.92	26.74	39.30	-12.56	592
เอกทวิวิทย์	กลาง	แม่สาย	เอกชน	31	61.90	65.32	48.23	74.84	62.57	39.30	23.27	3
มานิตวิทยา	ใหญ่	แม่สาย	เอกชน	150	56.45	46.43	48.53	51.43	50.71	39.30	11.41	28
บ้านสันบุญเรือง	เล็ก	แม่สาย	เขต 3	3	62.33	43.33	55.00	40.00	50.17	39.30	10.87	29
บ้านน้ำจ่า	เล็ก	แม่สาย	เขต 3	10	60.00	48.00	54.50	30.00	48.13	39.30	8.83	40
บ้านถ้ำ	เล็ก	แม่สาย	เขต 3	15	52.18	46.33	48.33	38.17	46.25	39.30	6.95	66
ครูนราษฎรวิทยา	ใหญ่	แม่สาย	เอกชน	157	51.32	41.18	42.57	45.83	45.23	39.30	5.93	78
แม่สายอนันตศาสตร์	เล็ก	แม่สาย	เอกชน	2	49.75	35.00	44.50	48.75	44.50	39.30	5.20	87
บ้านม่วงคำ	เล็ก	แม่สาย	เขต 3	10	56.83	42.00	45.30	32.25	44.10	39.30	4.80	95
บ้านเหมืองแดงน้อย	เล็ก	แม่สาย	เขต 3	2	61.88	32.50	52.00	26.25	43.16	39.30	3.86	115
บ้านสันทราย (ราษฎรสามัคคี)	กลาง	แม่สาย	เขต 3	45	51.07	46.89	40.23	34.22	43.10	39.30	3.80	117
บ้านศรีป่าแดง	เล็ก	แม่สาย	เขต 3	13	51.95	44.23	43.12	33.08	43.10	39.30	3.80	119
บ้านทุ่งเกลี้ยง	เล็ก	แม่สาย	เขต 3	4	44.97	47.50	44.13	33.13	42.43	39.30	3.13	132
อนุบาลแม่สาย (สายศิลปศาสตร์)	ใหญ่	แม่สาย	เขต 3	124	46.12	37.70	41.62	40.50	41.49	39.30	2.19	155
บ้านสันนา	เล็ก	แม่สาย	เขต 3	5	48.20	43.00	41.80	29.50	40.63	39.30	1.33	181
บ้านฮ่องแฮ่	เล็ก	แม่สาย	เขต 3	4	54.34	27.50	42.88	36.88	40.40	39.30	1.10	188

ชื่อโรงเรียน	ขนาดโรงเรียน	อำเภอ	สังกัด	จำนวนผู้เข้าสอบ	ไทย 60	คณิตฯ 60	วิทย์ 60	อังกฤษ 60	เฉลี่ย รร. 60	จังหวัด 60	เทียบจังหวัด 60	อันดับจังหวัด 60
บ้านสันธาตุ	เล็ก	แม่สาย	เขต 3	3	46.00	40.00	39.83	35.00	40.21	39.30	0.91	196
เจ้าพ่อหลวงอุปถัมภ์ ๕	เล็ก	แม่สาย	เขต 3	14	47.20	37.86	41.68	33.93	40.17	39.30	0.87	201
บ้านจ้อง	กลาง	แม่สาย	เขต 3	35	49.29	35.57	40.13	33.14	39.53	39.30	0.23	229
ปิยะพรพิทยา	ใหญ่	แม่สาย	เอกชน	153	43.52	37.55	37.87	38.20	39.29	39.30	-0.02	238
บ้านป่ายาง	กลาง	แม่สาย	เขต 3	91	44.92	37.42	37.29	35.30	38.73	39.30	-0.57	257
บ้านถ้ำปลา	เล็ก	แม่สาย	เขต 3	16	47.97	37.81	40.56	28.28	38.66	39.30	-0.64	261
เทศบาล 1 (วัดพรหมวิหาร)	กลาง	แม่สาย	ท้องถิ่น	93	48.37	34.62	36.30	34.30	38.40	39.30	-0.90	269
บ้านเหมืองแดง	กลาง	แม่สาย	เขต 3	51	48.18	37.84	35.98	31.37	38.34	39.30	-0.96	272
บ้านถ้ำ ตชด.	เล็ก	แม่สาย	เขต 3	16	53.14	31.25	41.75	26.41	38.14	39.30	-1.16	277
บ้านสันโค้ง	เล็ก	แม่สาย	เขต 3	17	45.21	39.41	38.21	29.71	38.14	39.30	-1.16	278
บ้านป่าแฝ-หนองอ้อ	เล็ก	แม่สาย	เขต 3	27	49.04	35.74	38.50	27.13	37.60	39.30	-1.70	295
บ้านสันมะนะ	เล็ก	แม่สาย	เขต 3	14	47.75	37.86	36.96	27.50	37.52	39.30	-1.78	299
บ้านป่าแดง	กลาง	แม่สาย	เขต 3	25	48.94	31.20	38.30	31.60	37.51	39.30	-1.79	300
บ้านห้วยไคร้	กลาง	แม่สาย	เขต 3	32	47.01	33.13	38.02	31.72	37.47	39.30	-1.83	302
บ้านเวียงพาน	กลาง	แม่สาย	เขต 3	88	43.36	32.27	36.11	34.49	36.56	39.30	-2.74	347
เฟื่องฟ้าวิทยา	เล็ก	แม่สาย	เอกชน	16	43.40	34.69	35.66	31.56	36.33	39.30	-2.97	358
บ้านด้ายเทพกาญจนาอุปถัมภ์	กลาง	แม่สาย	เขต 3	21	45.74	34.52	38.05	25.95	36.07	39.30	-3.24	371
บ้านป่าเหมือด	กลาง	แม่สาย	เขต 3	61	46.73	31.23	32.82	32.62	35.85	39.30	-3.45	382
บ้านสันหลวง	เล็ก	แม่สาย	เขต 3	11	39.91	39.09	35.05	29.32	35.84	39.30	-3.46	383

ชื่อโรงเรียน	ขนาดโรงเรียน	อำเภอ	สังกัด	จำนวนผู้เข้าสอบ	ไทย 60	คณิตฯ 60	วิทย์ 60	อังกฤษ 60	เฉลี่ย รร. 60	จังหวัด 60	เทียบจังหวัด 60	อันดับจังหวัด 60
บ้านสันถนน	เล็ก	แม่สาย	เขต 3	21	42.02	36.67	34.69	29.05	35.61	39.30	-3.69	384
บ้านสันทราย	กลาง	แม่สาย	เขต 3	47	44.06	29.89	35.88	32.02	35.46	39.30	-3.84	394
ชุมชนบ้านไม้ลุงชน มิตรภาพที่ 169	กลาง	แม่สาย	เขต 3	49	42.46	33.88	33.73	31.38	35.36	39.30	-3.94	402
บ้านสันยาว สันลิตไม้	เล็ก	แม่สาย	เขต 3	2	46.38	35.00	32.75	26.25	35.10	39.30	-4.21	413
บ้านผาฮี้	เล็ก	แม่สาย	เขต 3	23	38.65	31.52	34.46	34.24	34.72	39.30	-4.58	426
บ้านโป่ง	เล็ก	แม่สาย	เขต 3	13	41.07	29.62	35.23	30.58	34.13	39.30	-5.18	447
บ้านปางห้า	เล็ก	แม่สาย	เขต 3	15	39.44	31.00	34.50	24.83	32.44	39.30	-6.86	499
วรรณศรีวิทยา	กลาง	เวียงแก่น	เอกชน	22	47.20	44.77	47.18	41.02	45.04	39.30	5.74	81
อนุบาลเวียงแก่น	เล็ก	เวียงแก่น	เขต 4	22	48.34	37.95	43.50	31.02	40.20	39.30	0.90	197
บ้านห้วยลึก	เล็ก	เวียงแก่น	เขต 4	11	47.17	42.73	39.73	30.68	40.08	39.30	0.78	206
บ้านทุ่งคำ	เล็ก	เวียงแก่น	เขต 4	6	44.65	36.67	45.50	22.08	37.23	39.30	-2.08	317
บ้านท่าข้าม	เล็ก	เวียงแก่น	เขต 4	15	46.58	33.00	37.97	28.50	36.51	39.30	-2.79	349
บ้านหลู่	เล็ก	เวียงแก่น	เขต 4	21	39.26	35.00	40.00	30.48	36.19	39.30	-3.12	366
บ้านม่วงยาย	เล็ก	เวียงแก่น	เขต 4	13	39.71	31.92	38.77	28.08	34.62	39.30	-4.68	430
ไทรมิตรวิทยา	เล็ก	เวียงแก่น	เขต 4	15	41.63	30.67	34.30	30.50	34.28	39.30	-5.02	446
บ้านห้วยเอียน	เล็ก	เวียงแก่น	เขต 4	2	37.50	37.50	35.25	25.00	33.81	39.30	-5.49	457
บ้านไทยสมบูรณ์	เล็ก	เวียงแก่น	เขต 4	12	39.25	37.08	32.50	26.25	33.77	39.30	-5.53	460
บ้านแจมป้อง	เล็ก	เวียงแก่น	เขต 4	5	40.70	32.00	32.90	26.50	33.03	39.30	-6.28	477
ขุนขวากพิทยา	กลาง	เวียงแก่น	เขต 4	40	35.04	28.63	31.89	24.94	30.13	39.30	-9.18	549



ชื่อโรงเรียน	ขนาดโรงเรียน	อำเภอ	สังกัด	จำนวนผู้เข้าสอบ	ไทย 60	คณิตฯ 60	วิทย์ 60	อังกฤษ 60	เฉลี่ย รร. 60	จังหวัด 60	เทียบจังหวัด 60	อันดับจังหวัด 60
บ้านหนองเตา	เล็ก	เวียงแก่น	เขต 4	6	30.48	32.50	26.33	30.00	29.83	39.30	-9.47	552
บ้านผาแล	เล็ก	เวียงแก่น	เขต 4	7	41.68	24.29	26.79	24.64	29.35	39.30	-9.95	558
ปางหัดสหศาสตร์	กลาง	เวียงแก่น	เขต 4	32	32.09	27.03	31.03	26.25	29.10	39.30	-10.20	560
ปอวิทยา	กลาง	เวียงแก่น	เขต 4	28	33.14	23.93	31.41	27.41	28.97	39.30	-10.33	561
ชนัตถ์ปิยะอูย	เล็ก	เวียงแก่น	ตชด	29	32.75	25.34	28.36	26.12	28.14	39.30	-11.16	569
บ้านทรายทอง	กลาง	เวียงแก่น	เขต 4	25	30.90	27.80	29.08	24.60	28.10	39.30	-11.21	572
บ้านห้วยคุ	กลาง	เวียงแก่น	เขต 4	28	30.33	22.86	33.05	25.27	27.88	39.30	-11.42	575
บ้านห้วยห่าน	กลาง	เวียงแก่น	เขต 4	24	32.03	25.21	28.50	25.52	27.82	39.30	-11.49	576
บ้านโล๊ะวังผา	เล็ก	เวียงแก่น	เขต 4	3	33.33	28.33	23.00	25.83	27.62	39.30	-11.68	577
บรรพตวิทยา	กลาง	เวียงแก่น	เขต 4	37	29.93	23.51	30.12	24.66	27.06	39.30	-12.25	589
สมถวิลจันทมัยบ้านห้วยแล้ง(ต.ช.ต.อนุสรณ์)	เล็ก	เวียงแก่น	ตชด	6	32.23	18.33	26.42	26.67	25.91	39.30	-13.39	598
บ้านร่องบัวลอย	เล็ก	เวียงชัย	เขต1	ไม่มี	ไม่มี	ไม่มี	ไม่มี	ไม่มี	ไม่มี	39.30	ไม่มี	ไม่มี
บ้านสมานมิตร	เล็ก	เวียงชัย	เขต1	ไม่มี	ไม่มี	ไม่มี	ไม่มี	ไม่มี	ไม่มี	39.30	ไม่มี	ไม่มี
ดงมะตั้นเนินสยามวิทยา	เล็ก	เวียงชัย	เขต1	4	58.91	67.50	58.50	51.88	59.20	39.30	19.90	5
บ้านเวียงชัย	เล็ก	เวียงชัย	เขต1	8	58.36	57.50	49.50	55.63	55.25	39.30	15.95	9
อนุบาลเวียงชัย	เล็ก	เวียงชัย	เขต1	21	59.85	57.62	47.40	41.67	51.64	39.30	12.34	21
บ้านชัยพฤกษ์	เล็ก	เวียงชัย	เขต1	6	60.92	53.33	43.42	48.33	51.50	39.30	12.20	22
บ้านจ่อเจริญ	เล็ก	เวียงชัย	เขต1	3	52.88	58.33	43.67	50.83	51.43	39.30	12.13	24
บ้านหนองบัวผาบ่ม	เล็ก	เวียงชัย	เขต1	4	55.81	45.00	43.63	37.50	45.49	39.30	6.19	74

ชื่อโรงเรียน	ขนาดโรงเรียน	อำเภอ	สังกัด	จำนวนผู้เข้าสอบ	ไทย 60	คณิตฯ 60	วิทย์ 60	อังกฤษ 60	เฉลี่ย รร. 60	จังหวัด 60	เทียบจังหวัด 60	อันดับจังหวัด 60
บ้านดอยงาม	เล็ก	เวียงชัย	เขต1	5	53.30	43.00	47.50	33.50	44.33	39.30	5.03	90
บ้านป่าบง	เล็ก	เวียงชัย	เขต1	11	57.14	39.55	44.91	31.36	43.24	39.30	3.94	111
บ้านดอน	เล็ก	เวียงชัย	เขต1	18	55.01	38.61	43.78	35.00	43.10	39.30	3.80	118
บ้านศรีเวียง	เล็ก	เวียงชัย	เขต1	7	52.30	35.00	44.36	33.21	41.22	39.30	1.92	165
เวียงแก้ววิทยา	เล็ก	เวียงชัย	เขต1	6	50.46	40.00	41.08	32.08	40.91	39.30	1.61	172
บ้านร่องห้า	เล็ก	เวียงชัย	เขต1	3	50.50	30.00	45.67	36.67	40.71	39.30	1.41	179
บ้านเมืองชุม	เล็ก	เวียงชัย	เขต1	20	47.36	41.00	38.58	31.13	39.52	39.30	0.22	230
บ้านเวียงเดิม	กลาง	เวียงชัย	เขต1	11	43.32	31.82	44.18	38.64	39.49	39.30	0.19	231
สิริวัฒนาเชียงราย	กลาง	เวียงชัย	เอกชน	21	44.15	38.10	37.45	32.02	37.93	39.30	-1.37	285
เทศบาลตำบลเวียงเหนือ (ค่ายเจริญ)	เล็ก	เวียงชัย	ท้องถิ่น	10	42.63	33.00	33.45	37.75	36.71	39.30	-2.59	341
บ้านช่องลม	เล็ก	เวียงชัย	เขต1	3	44.83	33.33	41.33	25.00	36.12	39.30	-3.18	368
บ้านทุ่งยั้งหัวฝายวิทยา	กลาง	เวียงชัย	เขต1	15	46.25	34.33	35.20	25.50	35.32	39.30	-3.98	404
วัดจจรเจริญสุขุมวาท	เล็ก	เวียงชัย	เอกชน	12	25.44	20.83	31.29	28.96	26.63	39.30	-12.67	594
บ้านโป่ง	เล็ก	เวียงเชียงรุ้ง	เขต1	6	57.67	32.50	46.00	41.67	44.46	39.30	5.16	89
บ้านน้ำตกพัฒนา (นพค.อุปถัมภ์)	เล็ก	เวียงเชียงรุ้ง	เขต1	1	61.50	40.00	44.50	30.00	44.00	39.30	4.70	96
บ้านห้วยห้างป่าสา	เล็ก	เวียงเชียงรุ้ง	เขต1	9	50.31	44.44	42.28	34.44	42.87	39.30	3.57	125
บ้านป่าซางเหนือ	เล็ก	เวียงเชียงรุ้ง	เขต1	17	53.96	36.18	42.26	35.00	41.85	39.30	2.55	141
อนุบาลเวียงเชียงรุ้ง	กลาง	เวียงเชียงรุ้ง	เขต1	53	49.31	36.23	43.18	36.98	41.43	39.30	2.13	157
อนุบาลดงมหาวัน	เล็ก	เวียงเชียงรุ้ง	เขต1	17	51.49	40.00	40.79	27.65	39.98	39.30	0.68	210

ชื่อโรงเรียน	ขนาดโรงเรียน	อำเภอ	สังกัด	จำนวนผู้เข้าสอบ	ไทย 60	คณิตฯ 60	วิทย์ 60	อังกฤษ 60	เฉลี่ย รร. 60	จังหวัด 60	เทียบจังหวัด 60	อันดับจังหวัด 60
เวียงเชียงรุ้งวิทยา	เล็ก	เวียงเชียงรุ้ง	เขต1	16	48.61	38.13	38.19	32.19	39.28	39.30	-0.02	239
บ้านทุ่งก่อ (ใจประชานุเคราะห์)	เล็ก	เวียงเชียงรุ้ง	เขต1	13	40.45	38.85	40.65	34.81	38.69	39.30	-0.61	260
บ้านห้วยหมากเอี้ยก	เล็ก	เวียงเชียงรุ้ง	เขต1	17	45.53	34.71	39.06	31.32	37.66	39.30	-1.65	294
บ้านปางเคียน	เล็ก	เวียงเชียงรุ้ง	เขต1	9	49.40	42.78	33.61	20.56	36.59	39.30	-2.71	346
บ้านห้วยขี้เหล็ก	เล็ก	เวียงเชียงรุ้ง	เขต1	15	44.74	39.00	34.23	26.00	35.99	39.30	-3.31	375
บ้านป่าซาง	เล็ก	เวียงเชียงรุ้ง	เขต1	9	42.01	33.89	38.72	23.33	34.49	39.30	-4.81	438
บ้านร่องหวาย	เล็ก	เวียงเชียงรุ้ง	เขต1	7	38.00	29.29	36.21	30.71	33.55	39.30	-5.75	466
บ้านห้วยม่วง	เล็ก	เวียงป่าเป้า	เขต 2	ไม่มี	ไม่มี	ไม่มี	ไม่มี	ไม่มี	ไม่มี	39.30	ไม่มี	ไม่มี
บ้านแม่เจดีย์	เล็ก	เวียงป่าเป้า	เขต 2	ไม่มี	ไม่มี	ไม่มี	ไม่มี	ไม่มี	ไม่มี	39.30	ไม่มี	ไม่มี
บ้านหม้อ	เล็ก	เวียงป่าเป้า	เขต 2	ไม่มี	ไม่มี	ไม่มี	ไม่มี	ไม่มี	ไม่มี	39.30	ไม่มี	ไม่มี
บ้านขุนลาว	เล็ก	เวียงป่าเป้า	เขต 2	3	55.92	65.00	47.33	68.33	59.15	39.30	19.85	6
บ้านป่าจั่น	เล็ก	เวียงป่าเป้า	เขต 2	9	59.38	61.67	43.78	51.94	54.19	39.30	14.89	10
บ้านดงป่าसान	เล็ก	เวียงป่าเป้า	เขต 2	2	59.13	47.50	41.00	60.00	51.91	39.30	12.61	19
บ้านหนองยาว	เล็ก	เวียงป่าเป้า	เขต 2	7	60.23	43.57	50.86	48.93	50.90	39.30	11.60	27
อนุบาลเวียงป่าเป้า	กลาง	เวียงป่าเป้า	เขต 2	38	58.08	48.55	45.84	47.24	49.93	39.30	10.63	31
บ้านสัน	เล็ก	เวียงป่าเป้า	เขต 2	1	53.00	45.00	41.50	47.50	46.75	39.30	7.45	57
นุชนาถอนุสรณ์	ใหญ่	เวียงป่าเป้า	เอกชน	88	52.28	45.68	47.06	40.45	46.37	39.30	7.07	61
บ้านฮ้างต่ำ	เล็ก	เวียงป่าเป้า	เขต 2	28	54.54	39.46	42.04	44.46	45.13	39.30	5.83	79
เทศบาลตำบลเวียงป่าเป้า	เล็ก	เวียงป่าเป้า	ท้องถิ่น	16	59.73	39.69	40.69	38.75	44.72	39.30	5.42	85

ชื่อโรงเรียน	ขนาดโรงเรียน	อำเภอ	สังกัด	จำนวนผู้เข้าสอบ	ไทย 60	คณิตฯ 60	วิทย์ 60	อังกฤษ 60	เฉลี่ย รร. 60	จังหวัด 60	เทียบจังหวัด 60	อันดับจังหวัด 60
บ้านสันมะเค็ด	เล็ก	เวียงป่าเป้า	เขต 2	9	54.36	36.11	41.56	44.44	44.12	39.30	4.82	94
ทุ่งหาราชภรณ์สามัคคีวิทยา	เล็ก	เวียงป่าเป้า	เขต 2	6	51.83	39.17	42.08	42.50	43.90	39.30	4.60	98
บ้านป่าแจะ	เล็ก	เวียงป่าเป้า	เขต 2	7	49.18	40.71	39.64	40.36	42.47	39.30	3.17	131
บ้านปางอ้ายห้วยชมภู	เล็ก	เวียงป่าเป้า	เขต 2	10	49.23	47.50	40.05	29.25	41.51	39.30	2.21	153
อนุบาลแม่ชะจาง	เล็ก	เวียงป่าเป้า	เขต 2	29	49.06	40.17	40.53	35.69	41.36	39.30	2.06	160
บ้านลังกา	เล็ก	เวียงป่าเป้า	เขต 2	6	53.71	37.50	35.83	37.92	41.24	39.30	1.94	163
ปรีณสรอยแยลส์วิทยาลัย เวียงป่าเป้า	กลาง	เวียงป่าเป้า	เอกชน	23	49.83	36.30	40.59	37.61	41.08	39.30	1.78	166
บ้านทุ่งยาว	เล็ก	เวียงป่าเป้า	เขต 2	1	57.75	45.00	35.50	25.00	40.81	39.30	1.51	174
โป่งน้ำร้อนวิทยา	เล็ก	เวียงป่าเป้า	เขต 2	17	50.39	39.12	38.65	34.12	40.57	39.30	1.27	183
เวียงกาหลงวิทยา	เล็ก	เวียงป่าเป้า	เขต 2	14	55.06	37.50	37.64	31.07	40.32	39.30	1.02	190
บ้านโฮ้ง	เล็ก	เวียงป่าเป้า	เขต 2	9	53.13	36.67	43.17	26.67	39.91	39.30	0.61	213
บ้านโป่งเทวี	เล็ก	เวียงป่าเป้า	เขต 2	9	44.69	37.22	46.94	30.56	39.85	39.30	0.55	215
ป่าจิ้งจอกวิทยา	กลาง	เวียงป่าเป้า	เขต 2	29	50.46	37.76	39.41	31.72	39.84	39.30	0.54	217
บ้านห้วยหินลาดใน	เล็ก	เวียงป่าเป้า	เขต 2	1	54.25	40.00	47.00	17.50	39.69	39.30	0.39	221
บ้านเด่นศาลา	กลาง	เวียงป่าเป้า	เขต 2	22	46.77	35.23	41.20	30.91	38.53	39.30	-0.77	266
บ้านสันสลี	เล็ก	เวียงป่าเป้า	เขต 2	7	48.75	40.00	34.93	30.36	38.51	39.30	-0.79	267
บ้านทุ่งม่าน	เล็ก	เวียงป่าเป้า	เขต 2	7	47.39	38.57	37.93	26.07	37.49	39.30	-1.81	301
ไทยรัฐวิทยา 32	เล็ก	เวียงป่าเป้า	เขต 2	12	44.54	37.50	37.04	30.00	37.27	39.30	-2.03	315
บ้านโป่งเหนือ	เล็ก	เวียงป่าเป้า	เขต 2	23	40.42	31.52	37.30	32.61	35.46	39.30	-3.84	395

ชื่อโรงเรียน	ขนาดโรงเรียน	อำเภอ	สังกัด	จำนวนผู้เข้าสอบ	ไทย 60	คณิตฯ 60	วิทย์ 60	อังกฤษ 60	เฉลี่ย รร. 60	จังหวัด 60	เทียบจังหวัด 60	อันดับจังหวัด 60
บ้านป่าสัก	เล็ก	เวียงป่าเป้า	เขต 2	2	52.50	35.00	25.25	26.25	34.75	39.30	-4.55	424
บ้านโป่งนก	กลาง	เวียงป่าเป้า	เขต 2	26	43.38	31.35	34.87	28.37	34.49	39.30	-4.81	437
ชุมชนบ้านกู่ (ป่าเป้าประชานุเคราะห์)	กลาง	เวียงป่าเป้า	เขต 2	9	43.97	31.11	32.78	30.00	34.47	39.30	-4.83	440
บ้านเม็องน้อย (นิมมานเหมินทร์)	เล็ก	เวียงป่าเป้า	เขต 2	4	39.69	40.00	28.00	23.75	32.86	39.30	-6.44	483
บ้านแม่ตะละ	เล็ก	เวียงป่าเป้า	เขต 2	7	38.25	32.86	39.07	21.07	32.81	39.30	-6.49	486
ปางมะกาดวิทยา	เล็ก	เวียงป่าเป้า	เขต 2	7	35.20	30.71	35.29	30.00	32.80	39.30	-6.50	487
ดอยเวียงผาพิทยา	กลาง	เวียงป่าเป้า	เขต 2	34	43.31	27.50	35.37	24.41	32.65	39.30	-6.65	492
พิทักษ์เกียรติวิทยา	เล็ก	เวียงป่าเป้า	เอกชน	6	39.62	30.83	35.92	24.17	32.64	39.30	-6.67	493
บ้านป่าตึง	เล็ก	เวียงป่าเป้า	เขต 2	11	38.38	31.36	33.45	25.91	32.28	39.30	-7.02	503
บ้านปางมะขามป้อม	เล็ก	เวียงป่าเป้า	เขต 2	2	36.25	32.50	36.75	21.25	31.69	39.30	-7.61	513
บ้านแม่ปูนหลวง	เล็ก	เวียงป่าเป้า	เขต 2	13	33.54	21.15	26.19	24.62	26.38	39.30	-12.93	596

- กลุ่มสี  หมายถึง คะแนนสูงกว่าเดิม 3.00 ขึ้นไป
- กลุ่มสี  หมายถึง คะแนนสูงกว่าเดิมแต่ไม่เกิน 3.00
- กลุ่มสี  หมายถึง คะแนนต่ำกว่าเดิมแต่ไม่เกิน -3.00
- กลุ่มสี  หมายถึง คะแนนต่ำกว่าเดิม เกิน -3.00

สรุปผลสอบโอเน็ต  
ชั้นมัธยมศึกษาปีที่ 3  
ปีการศึกษา 2560 รายโรงเรียน  
โดย สำนักงานศึกษาธิการจังหวัดเชียงราย

### สรุปผลการสอบโอเน็ต วิชาภาษาไทย ชั้น มัธยมศึกษาปีที่ 3

ภาพรวมของโรงเรียนแต่ละสังกัดในจังหวัดเชียงราย ปีการศึกษา 2560 เทียบกับระดับต่างๆ

(สรุปข้อมูลโดย กลุ่มนิเทศ ติดตามและประเมินผล สำนักงานศึกษาธิการจังหวัดเชียงราย 31 มี.ค. 2561)

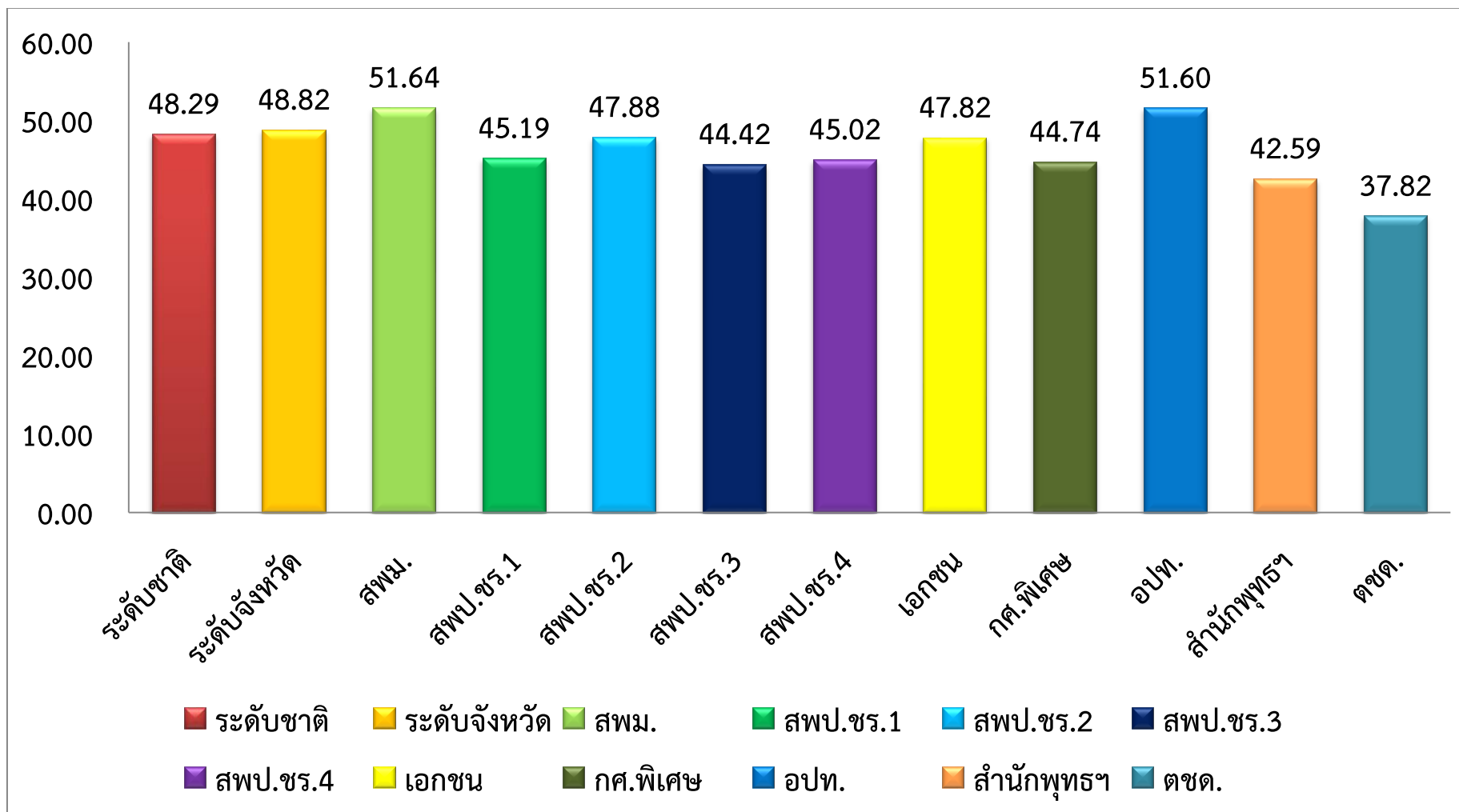

### สรุปผลการสอบโอเน็ต วิชาภาษาอังกฤษ ชั้น มัธยมศึกษาปีที่ 3

ภาพรวมของโรงเรียนแต่ละสังกัดในจังหวัดเชียงราย ปีการศึกษา 2560 เทียบกับระดับต่างๆ

(สรุปข้อมูลโดย กลุ่มนิเทศ ติดตามและประเมินผล สำนักงานศึกษาธิการจังหวัดเชียงราย 31 มี.ค. 2561)

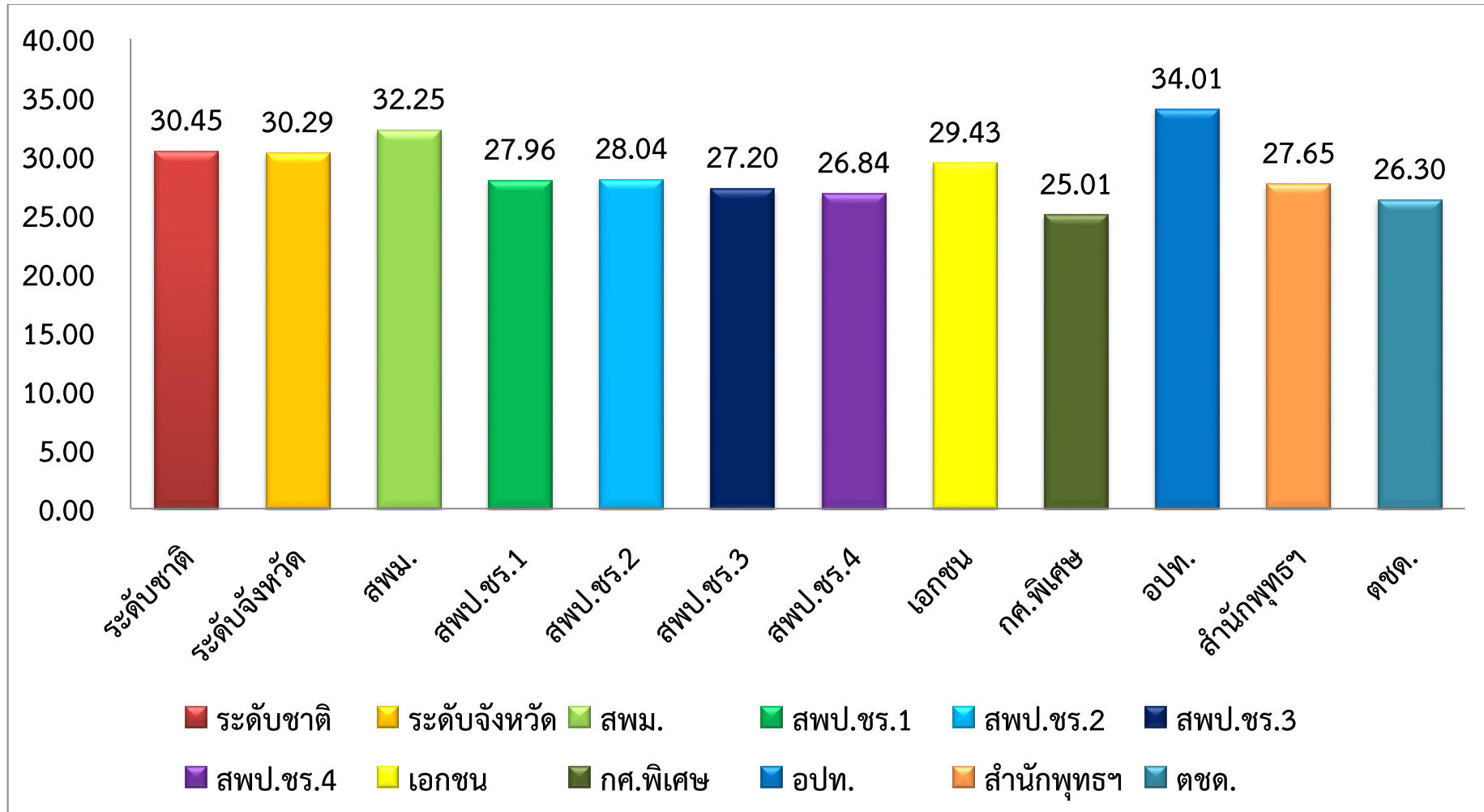



### สรุปผลการสอบโอเน็ต วิชาคณิตศาสตร์ ชั้น มัธยมศึกษาปีที่ 3

ภาพรวมของโรงเรียนแต่ละสังกัดในจังหวัดเชียงราย ปีการศึกษา 2560 เทียบกับระดับต่างๆ

(สรุปข้อมูลโดย กลุ่มนิเทศ ติดตามและประเมินผล สำนักงานศึกษาธิการจังหวัดเชียงราย 31 มี.ค. 2561)

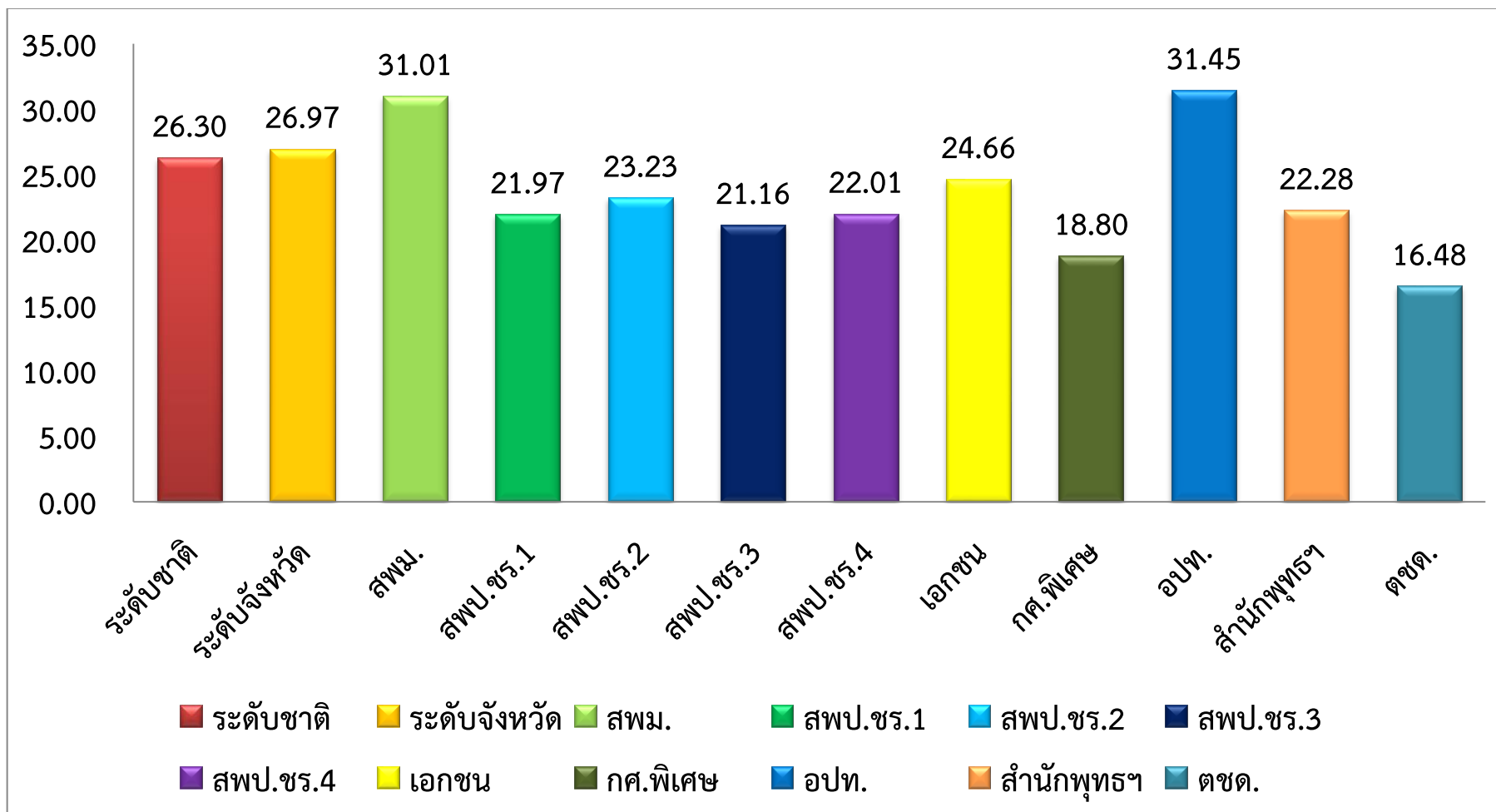

## สรุปผลการสอบโอเน็ต วิชาวิทยาศาสตร์ ชั้น มัธยมศึกษาปีที่ 3

ภาพรวมของโรงเรียนแต่ละสังกัดในจังหวัดเชียงราย ปีการศึกษา 2560 เทียบกับระดับต่างๆ

(สรุปข้อมูลโดย กลุ่มนิเทศ ติดตามและประเมินผล สำนักงานศึกษาธิการจังหวัดเชียงราย 31 มี.ค. 2561)

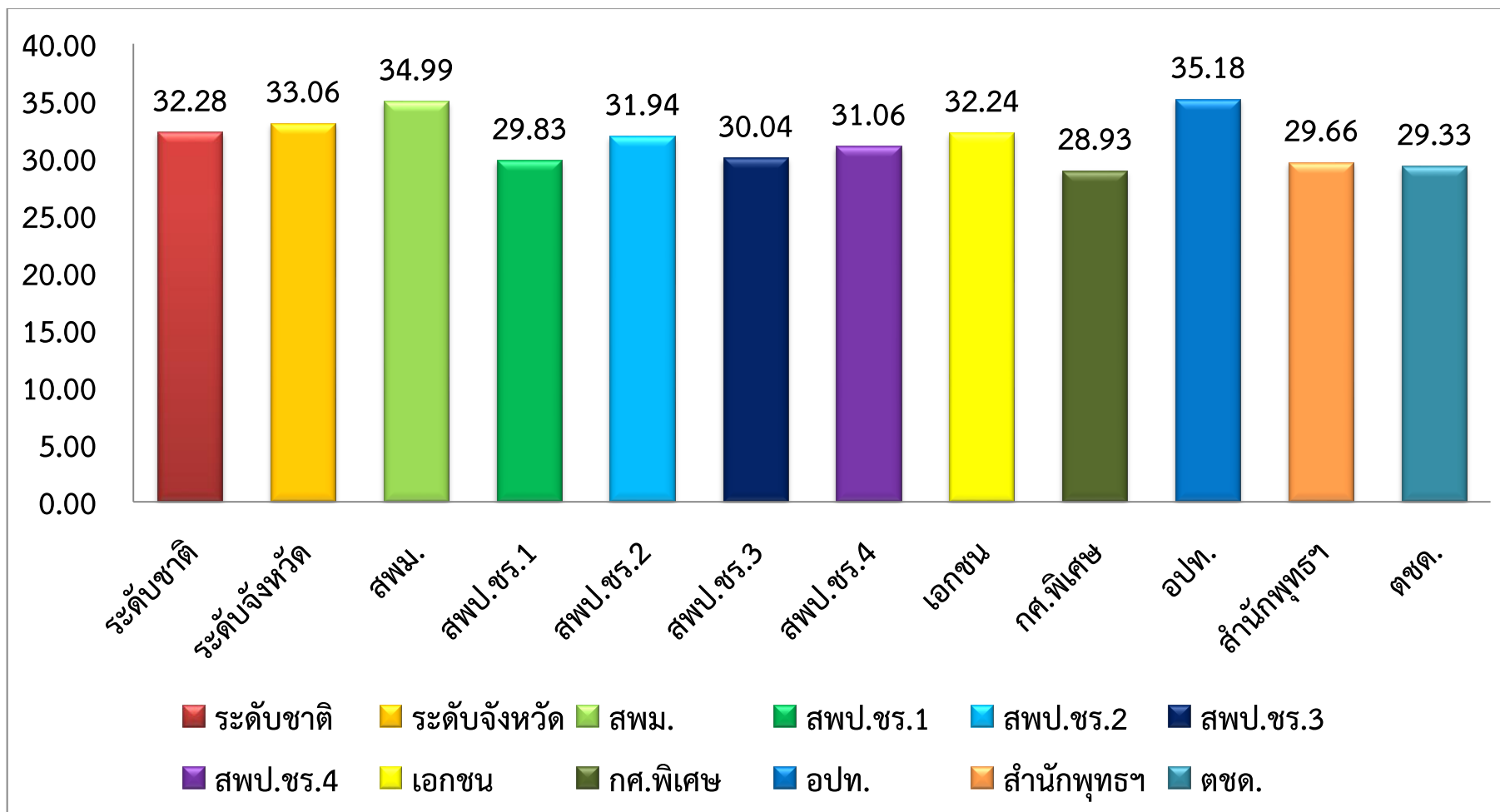

### สรุปผลการสอบโอเน็ต รวมเฉลี่ยทุกวิชา ชั้น มัธยมศึกษาปีที่ 3

ภาพรวมของโรงเรียนแต่ละสังกัดในจังหวัดเชียงราย ปีการศึกษา 2560 เทียบกับระดับต่างๆ

(สรุปข้อมูลโดย กลุ่มนิเทศ ติดตามและประเมินผล สำนักงานศึกษาธิการจังหวัดเชียงราย 31 มี.ค. 2561)

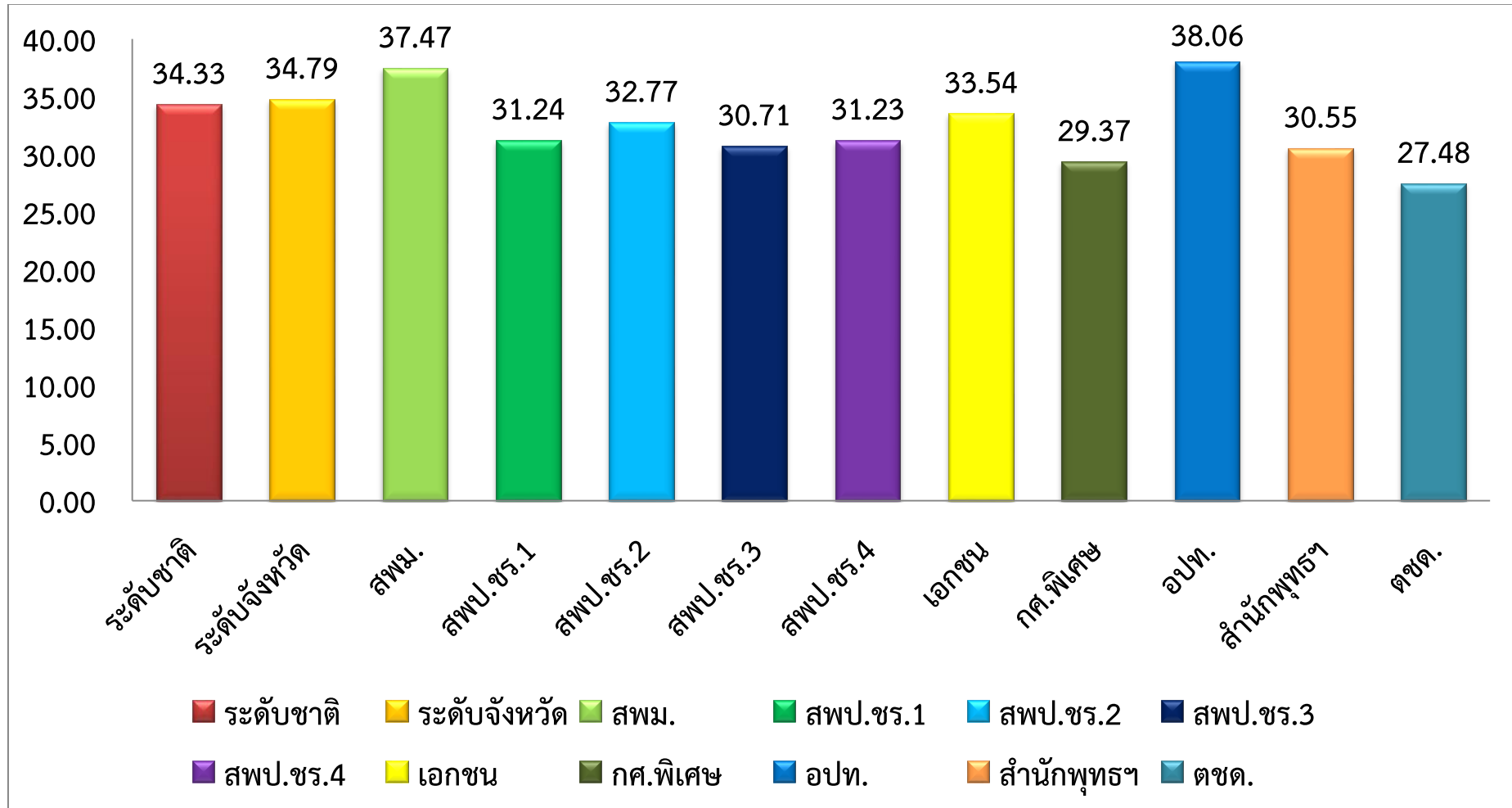

สรุปผลการสอบโอเน็ต ภาพรวมแต่ละวิชา ชั้น มัธยมศึกษาปีที่ 3 เทียบกับระดับต่างๆ  
 (สรุปข้อมูลโดย กลุ่มนิเทศ ติดตามและประเมินผล สำนักงานศึกษาธิการจังหวัดเชียงราย 31 มี.ค. 2561)

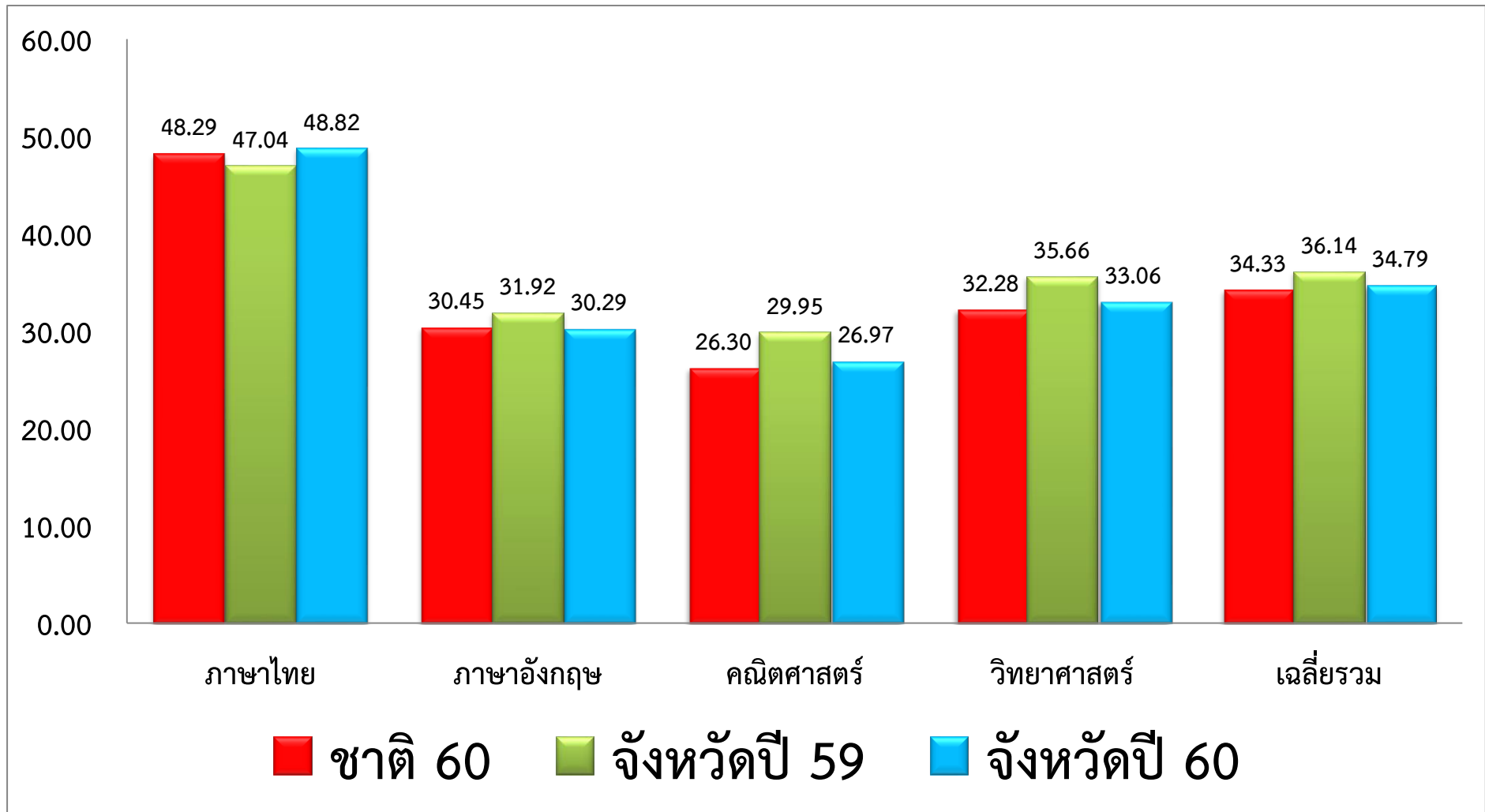

# สรุปผลสอบ โอนเน็ต **m.3** (O-NET) ปีการศึกษา 2560 ของโรงเรียนในจังหวัดเชียงราย

โดย กลุ่มนิเทศ ติดตามและประเมินผล สำนักงานศึกษาธิการจังหวัดเชียงราย

(ข้อมูล ณ วันที่ 25 มีนาคม 2561)

ชื่อโรงเรียน	ขนาดโรงเรียน	อำเภอที่ตั้งรร.	เขตพื้นที่ฯ	จำนวนนักเรียน	ไทย 60	คณิต 60	วิทย์ 60	อังกฤษ 60	เฉลี่ย 60	จังหวัด 60	เทียบจังหวัด 60	อันดับจังหวัด 60
ชุมชนบ้านต้าตลาด	เล็ก	ขุนตาล	เขต 4	38	52.34	26.00	35.26	29.05	35.66	34.79	0.87	35
ยางฮอมวิทยาคม	เล็ก	ขุนตาล	สพม.36	26	53.58	22.46	32.31	26.92	33.82	34.79	-0.97	71
ขุนตาลวิทยาคม	กลาง	ขุนตาล	สพม.36	40	47.20	25.20	31.00	26.20	32.40	34.79	-2.39	110
อนุบาลบ้านพระเนตร(แก้วสุวรรณประสิทธิ์)	เล็ก	ขุนตาล	เขต 4	14	41.57	24.29	32.29	30.00	32.04	34.79	-2.75	127
วัดป่าตาลใต้	เล็ก	ขุนตาล	สำนักพุทธฯ	20	43.00	21.20	32.10	28.80	31.28	34.79	-3.52	157
บ้านพญาพิภักดิ์	เล็ก	ขุนตาล	เขต 4	9	48.22	21.33	29.11	26.00	31.17	34.79	-3.63	161
กฤษณาทวีวิทย	กลาง	ขุนตาล	เอกชน	46	45.17	22.52	31.60	24.40	30.92	34.79	-3.87	166
บ้านป่าแดงห้วยหลวง	เล็ก	ขุนตาล	เขต 4	10	40.10	20.80	28.60	28.80	29.58	34.79	-5.22	193
ลูกรักเชียงของ	กลาง	เชียงของ	เอกชน	31	52.13	33.42	37.48	32.58	38.90	34.79	4.11	14
อนุบาลเชียงของ	ใหญ่	เชียงของ	เขต 4	66	54.64	30.24	36.24	30.27	37.85	34.79	3.06	18
บุญเรืองวิทยาคม	เล็ก	เชียงของ	สพม.36	28	51.07	29.14	36.43	28.93	36.39	34.79	1.60	25
ชุมชนบ้านศรีดอนชัย	เล็ก	เชียงของ	เขต 4	14	49.21	25.14	36.86	31.14	35.59	34.79	0.80	37
เชียงของวิทยาคม	ใหญ่	เชียงของ	สพม.36	153	49.91	26.42	32.85	27.90	34.27	34.79	-0.52	58
บ้านเมืองกาญจน์	กลาง	เชียงของ	เขต 4	16	50.13	21.25	34.25	27.25	33.22	34.79	-1.57	83
ชุมชนสถาน(ราษฎร์ครูณวิทย์)	เล็ก	เชียงของ	เขต 4	4	48.00	29.00	34.00	21.50	33.13	34.79	-1.67	87
คริสเตียนแสงประทีป	กลาง	เชียงของ	เอกชน	37	48.81	21.19	31.57	28.81	32.60	34.79	-2.20	105
ห้วยซ้อวิทยาคม รัชมิ่งคลาภิเษก	กลาง	เชียงของ	สพม.36	61	47.69	22.62	32.49	26.75	32.39	34.79	-2.40	112

ชื่อโรงเรียน	ขนาดโรงเรียน	อำเภอที่ตั้งร.	เขตพื้นที่ฯ	จำนวนนักเรียน	ไทย 60	คณิต 60	วิทย์ 60	อังกฤษ 60	เฉลี่ย 60	จังหวัด60	เทียบจังหวัด 60	อันดับจังหวัด 60
วัดครึ่งใต้วิทยา	เล็ก	เชียงใหม่	สำนักพุทธฯ	4	44.00	26.00	34.00	24.50	32.13	34.79	-2.67	123
ริมโขงวิทยา	เล็ก	เชียงใหม่	เขต 4	8	49.88	21.50	30.75	26.00	32.03	34.79	-2.76	128
บ้านเวียงหมอก	กลาง	เชียงใหม่	เขต 4	25	46.08	19.68	32.96	28.88	31.90	34.79	-2.89	132
วัดแก่นเหนือวิทยา	เล็ก	เชียงใหม่	สำนักพุทธฯ	20	42.95	21.80	29.80	26.50	30.26	34.79	-4.53	178
บ้านทุ่งนาน้อย	กลาง	เชียงใหม่	เขต 4	21	43.76	21.14	31.05	25.05	30.25	34.79	-4.54	179
โสภณจรรย์ธรรมวิทยา	เล็ก	เชียงใหม่	สำนักพุทธฯ	34	40.29	19.76	29.94	24.35	28.59	34.79	-6.21	212
บ้านเวียงแก้ว	เล็ก	เชียงใหม่	เขต 3	5	53.20	39.20	35.60	34.80	40.70	34.79	5.91	5
ชุมชนบ้านป่าคาแม่เงิน	กลาง	เชียงใหม่	เขต 3	14	55.29	29.14	34.57	25.43	36.11	34.79	1.32	27
เชียงใหม่วิทยาคม	กลาง	เชียงใหม่	สพม.36	91	49.66	25.89	32.95	30.04	34.64	34.79	-0.16	49
บ้านแซววิทยาคม	เล็ก	เชียงใหม่	สพม.36	51	48.76	23.92	33.80	28.08	33.64	34.79	-1.15	75
ชุมชนบ้านป่าสักน้อย	กลาง	เชียงใหม่	เขต 3	8	47.13	27.00	32.75	26.75	33.41	34.79	-1.38	79
บ้านสบรวก	เล็ก	เชียงใหม่	เขต 3	14	48.64	23.43	29.00	27.43	32.13	34.79	-2.67	124
บ้านศรีดอนมูล	เล็ก	เชียงใหม่	เขต 3	3	48.67	20.00	31.00	27.00	31.67	34.79	-3.12	143
แม่แอบวิทยาคม	กลาง	เชียงใหม่	เขต 3	26	46.08	21.23	29.77	28.08	31.29	34.79	-3.50	154
ราชประชานุเคราะห์ 15 (เวียงเก่าแสนภูวิทยาประชา)	ใหญ่	เชียงใหม่	เขต 3	228	44.54	22.56	29.98	27.83	31.23	34.79	-3.56	160
ป่าตึงพิทยานุกูล	เล็ก	เชียงใหม่	เขต 3	19	44.53	22.11	27.89	27.68	30.55	34.79	-4.24	171
วัดไชยสถานวิทยา	เล็ก	เชียงใหม่	สำนักพุทธฯ	14	38.14	19.43	28.43	27.43	28.36	34.79	-6.43	222
บ้านห้วยไร่	เล็ก	ดอยหลวง	เขต 3	9	43.89	24.89	35.33	28.22	33.08	34.79	-1.71	89
อนุบาลโชคชัย (บ้านแม่เสียบแม่บง)	เล็ก	ดอยหลวง	เขต 3	13	48.46	22.15	30.77	30.46	32.96	34.79	-1.83	93
บ้านขุนแม่บง (ตชด.)	เล็ก	ดอยหลวง	เขต 3	6	47.17	21.33	32.33	28.67	32.38	34.79	-2.42	113
บ้านใหม่พัฒนา	เล็ก	ดอยหลวง	เขต 3	9	45.44	22.22	30.22	28.00	31.47	34.79	-3.32	148
ดอยหลวง รัชมิ่งคลาภิเษก	กลาง	ดอยหลวง	สพม.36	56	45.98	20.00	30.64	28.04	31.17	34.79	-3.63	162

ชื่อโรงเรียน	ขนาดโรงเรียน	อำเภอที่ตั้งร.	เขตพื้นที่ฯ	จำนวนนักเรียน	ไทย 60	คณิต 60	วิทย์ 60	อังกฤษ 60	เฉลี่ย 60	จังหวัด60	เทียบจังหวัด 60	อันดับจังหวัด 60
บ้านเกียง (คุรุราษฎร์วิทยา)	เล็ก	เทิง	เขต 4	10	55.90	30.80	38.60	32.40	39.43	34.79	4.64	12
บ้านดุ่มเหนือ	เล็ก	เทิง	เขต 4	6	56.83	34.00	34.33	28.00	38.29	34.79	3.50	17
เทิงวิทยาคม	ใหญ่พิเศษ	เทิง	สพม.36	422	51.58	31.71	35.00	30.54	37.21	34.79	2.42	23
อนุบาลตำบลเต่า (ไคร้สามัคคีวิทยา)	เล็ก	เทิง	เขต 4	5	51.80	28.80	37.60	24.80	35.75	34.79	0.96	33
เด็กดีพิทยาคม	ใหญ่	เทิง	เอกชน	44	48.89	27.82	32.64	28.05	34.35	34.79	-0.44	56
บ้านสันชุม (สหราษฎร์บำรุง)	เล็ก	เทิง	เขต 4	8	54.75	22.00	32.00	28.00	34.19	34.79	-0.60	61
ศรีดอนไชยวิทยา	เล็ก	เทิง	เขต 4	9	47.44	29.78	34.89	23.56	33.92	34.79	-0.87	68
ปล้องวิทยาคม	กลาง	เทิง	สพม.36	106	49.08	25.21	31.83	27.66	33.45	34.79	-1.35	77
บ้านรักแผ่นดิน	เล็ก	เทิง	เขต 4	6	51.17	24.67	30.33	25.67	32.96	34.79	-1.83	94
สันทรายงามวิทยา	เล็ก	เทิง	เขต 4	3	50.33	24.00	30.67	26.67	32.92	34.79	-1.87	95
บ้านบุญนาคน	เล็ก	เทิง	เขต 4	7	51.29	17.71	33.14	27.14	32.32	34.79	-2.47	117
หนองแรดวิทยา	เล็ก	เทิง	เขต 4	15	44.20	21.07	38.27	25.60	32.29	34.79	-2.51	118
บ้านแผ่นดินทอง	กลาง	เทิง	เขต 4	15	44.93	24.27	24.93	27.33	30.37	34.79	-4.43	177
สักสันเชียงใหม่วิทยาคม	เล็ก	เทิง	เขต 4	10	46.40	17.60	29.60	25.40	29.75	34.79	-5.04	187
วัดอำมาตย์วิทยา	เล็ก	เทิง	สำนักพุทธฯ	32	39.53	23.00	28.63	26.31	29.37	34.79	-5.42	196
บ้านห้วยไคร้	เล็ก	เทิง	เขต 4	8	42.13	21.00	29.25	24.75	29.28	34.79	-5.51	199
บ้านร่องแซ่	เล็ก	เทิง	เขต 4	7	40.71	21.71	29.14	22.86	28.61	34.79	-6.19	210
เพียงหลวง 16	เล็ก	เทิง	เขต 4	16	38.25	18.75	29.63	27.38	28.50	34.79	-6.29	219
บ้านราษฎร์ภักดี	กลาง	เทิง	เขต 4	17	36.88	16.71	27.65	26.71	26.99	34.79	-7.80	239
ป่าแดดวิทยาคม	กลาง	ป่าแดด	สพม.36	98	50.33	28.57	33.55	28.47	35.23	34.79	0.44	41
เทศบาล 2(สามัคคีราษฎร์รังสรรค์)	เล็ก	ป่าแดด	อปท.	23	47.96	22.26	29.65	28.61	32.12	34.79	-2.67	126
โรงช้างวิทยา	เล็ก	ป่าแดด	เขต 2	13	47.62	27.08	31.85	29.85	34.10	34.79	-0.69	64

ชื่อโรงเรียน	ขนาดโรงเรียน	อำเภอที่ตั้งร.	เขตพื้นที่ฯ	จำนวนนักเรียน	ไทย 60	คณิต 60	วิทย์ 60	อังกฤษ 60	เฉลี่ย 60	จังหวัด60	เทียบจังหวัด 60	อันดับจังหวัด 60
บ้านวังผา	เล็ก	ป่าแดด	เขต 2	17	48.71	27.29	32.59	27.18	33.94	34.79	-0.85	67
ศรีโพธิ์เงินวิทยา	เล็ก	ป่าแดด	เขต 2	14	42.86	24.29	32.57	26.71	31.61	34.79	-3.18	145
พุทธศาสตร์ศึกษา	เล็ก	ป่าแดด	สำนักพุทธฯ	8	44.88	16.50	24.75	26.00	28.03	34.79	-6.76	229
บ้านป่าแฉะ	เล็ก	ป่าแดด	เขต 2	6	48.83	18.67	31.33	25.33	31.04	34.79	-3.75	164
ไม้ยาวิทยาคม	เล็ก	พญาเม็งราย	สพม.36	28	49.25	22.29	32.50	28.14	33.05	34.79	-1.75	90
ชุมชนบ้านสบเปา	เล็ก	พญาเม็งราย	เขต 4	23	46.48	27.65	31.83	24.43	32.60	34.79	-2.19	104
แม่ตำตาดควนวิทยาคม	กลาง	พญาเม็งราย	สพม.36	41	46.83	23.32	31.61	27.61	32.34	34.79	-2.45	115
พญาเม็งราย	กลาง	พญาเม็งราย	สพม.36	87	43.63	21.20	30.46	26.46	30.44	34.79	-4.35	174
แม่หลวงอุปถัมภ์ไทยศิริ	กลาง	พญาเม็งราย	เขต 4	28	45.93	19.29	30.79	25.57	30.40	34.79	-4.40	176
วัดสันหนองบัววิทยา	เล็ก	พญาเม็งราย	สำนักพุทธฯ	23	37.96	19.48	30.17	26.78	28.60	34.79	-6.19	211
ศิริมาตย์เทวี	ใหญ่	พาน	เอกชน	121	58.98	31.01	37.83	34.98	40.70	34.79	5.91	6
พานพิทยาคม	ใหญ่	พาน	สพม.36	217	53.79	31.67	34.52	30.09	37.52	34.79	2.73	20
โรงเรียนองค์การบริหารส่วนตำบลทรายขาว (บ้านท่าฮ่อ)	เล็ก	พาน	อปท.	9	56.67	22.22	36.67	29.11	36.17	34.79	1.38	26
ดอยงามวิทยาคม	เล็ก	พาน	สพม.36	5	51.80	31.20	30.80	29.60	35.85	34.79	1.06	31
นครวิทยาคม	เล็ก	พาน	สพม.36	37	51.05	26.49	34.00	27.62	34.79	34.79	0.00	46
เทศบาล๑บ้านเก่า	กลาง	พาน	อปท.	47	47.21	24.51	33.49	29.36	33.64	34.79	-1.15	74
บ้านป่าแดงงาม	เล็ก	พาน	เขต 2	9	56.78	29.78	38.22	33.78	39.64	34.79	4.85	10
ทานตะวันวิทยา	เล็ก	พาน	เขต 2	5	55.60	30.40	38.00	34.00	39.50	34.79	4.71	11
บ้านป่าบง	เล็ก	พาน	เขต 2	11	51.55	29.45	38.36	32.00	37.84	34.79	3.05	19
บ้านฝั่งต้น	เล็ก	พาน	เขต 2	10	52.40	30.40	36.20	31.00	37.50	34.79	2.71	21
ร่องธารวิทยา	เล็ก	พาน	เขต 2	17	55.12	24.00	37.41	30.82	36.84	34.79	2.05	24
สันกลางวิทยา	เล็ก	พาน	เขต 2	9	55.44	24.89	36.44	27.33	36.03	34.79	1.24	29



ชื่อโรงเรียน	ขนาดโรงเรียน	อำเภอที่ตั้งร.	เขตพื้นที่ฯ	จำนวนนักเรียน	ไทย 60	คณิต 60	วิทย์ 60	อังกฤษ 60	เฉลี่ย 60	จังหวัด60	เทียบจังหวัด 60	อันดับจังหวัด 60
ธารทองวิทยา (ป่ารวก)	เล็ก	พาน	เขต 2	18	55.56	19.11	35.11	29.67	34.86	34.79	0.07	44
แม่อ้อวิทยาคม	เล็ก	พาน	สพม.36	26	49.38	23.38	29.85	28.54	32.79	34.79	-2.00	99
เวียงห้าว	เล็ก	พาน	เขต 2	9	51.44	23.11	36.44	27.11	34.53	34.79	-0.27	52
อนุบาลวัดเหมืองง่า (ฤทธิไกรอุปถัมภ์)	กลาง	พาน	เอกชน	41	48.54	23.02	32.54	26.54	32.66	34.79	-2.13	103
วัฒนศึกษา	กลาง	พาน	เอกชน	80	46.41	21.10	30.70	29.03	31.81	34.79	-2.98	136
พานพิเศษพิทยา	กลาง	พาน	สพม.36	48	44.31	24.17	31.42	26.46	31.59	34.79	-3.20	146
ชยาภิวัดนวิทยา	กลาง	พาน	สำนักพุทธฯ	19	41.37	22.74	28.95	24.32	29.35	34.79	-5.45	198
บ้านโป่งแดง	เล็ก	พาน	เขต 2	8	49.75	20.00	36.00	29.00	33.69	34.79	-1.10	73
ปู่แกง (อินทราราชกูร์อุปถัมภ์)	กลาง	พาน	เขต 2	36	48.64	23.00	29.61	28.33	32.40	34.79	-2.40	111
บ้านใหม่ท่าต้นเคียง	เล็ก	พาน	เขต 2	18	48.72	23.11	28.00	28.67	32.13	34.79	-2.67	125
ชุมชนบ้านทุ่งป่าแดด	เล็ก	พาน	เขต 2	10	49.60	20.00	28.60	28.00	31.55	34.79	-3.24	147
ป่าแดงวิทยา	เล็ก	พาน	เขต 2	16	48.63	20.25	31.00	25.25	31.28	34.79	-3.51	156
สันหนองควาย	เล็ก	พาน	เขต 2	6	40.83	20.00	25.33	27.00	28.29	34.79	-6.50	225
จุฬารณราชวิทยาลัย เชียงราย	กลาง	เมืองเชียงราย	สพม.36	96	74.14	77.54	59.52	53.85	66.26	34.79	31.47	1
สามัคคีวิทยาคม	ใหญ่พิเศษ	เมืองเชียงราย	สพม.36	517	62.44	55.98	47.68	49.91	54.00	34.79	19.21	2
เทศบาล 6 นครเชียงราย	ใหญ่พิเศษ	เมืองเชียงราย	อปท.	396	57.34	37.79	38.02	38.95	43.03	34.79	8.24	4
ดำรงราษฎร์สงเคราะห์	ใหญ่พิเศษ	เมืองเชียงราย	สพม.36	455	55.78	34.56	36.37	35.34	40.51	34.79	5.72	7
บ้านปางคี้ก	เล็ก	เมืองเชียงราย	เขต 1	3	59.33	25.33	36.00	34.00	38.67	34.79	3.88	15
บ้านร่องปลาขาว	เล็ก	เมืองเชียงราย	เขต 1	6	49.00	36.00	40.67	28.33	38.50	34.79	3.71	16
บ้านดู่ (สหราษฎร์พัฒนาการ)	กลาง	เมืองเชียงราย	เขต 1	39	51.59	27.90	31.79	30.36	35.41	34.79	0.62	39
องค์การบริหารส่วนจังหวัดเชียงราย	ใหญ่พิเศษ	เมืองเชียงราย	อปท.	271	46.26	26.38	33.40	29.74	33.95	34.79	-0.84	66
เม็ງรายมหาราชวิทยาคม	ใหญ่	เมืองเชียงราย	สพม.36	159	49.60	24.93	32.34	28.58	33.86	34.79	-0.93	70

ชื่อโรงเรียน	ขนาดโรงเรียน	อำเภอที่ตั้งร.	เขตพื้นที่ฯ	จำนวนนักเรียน	ไทย 60	คณิต 60	วิทย์ 60	อังกฤษ 60	เฉลี่ย 60	จังหวัด60	เทียบจังหวัด 60	อันดับจังหวัด 60
ชุมชนบ้านแม่ข้าวต้มหลวง	กลาง	เมืองเชียงราย	เขต 1	11	49.64	28.00	31.64	25.82	33.78	34.79	-1.02	72
เชียงรายวิทยาคม	ใหญ่พิเศษ	เมืองเชียงราย	เอกชน	227	46.10	26.34	31.44	30.40	33.57	34.79	-1.22	76
เทศบาล 5 เด่นห้า	กลาง	เมืองเชียงราย	อปท.	106	46.16	26.57	30.92	30.13	33.45	34.79	-1.35	78
บ้านหัวดอย	กลาง	เมืองเชียงราย	เขต 1	28	48.82	24.00	30.50	29.14	33.12	34.79	-1.68	88
ห้วยสักวิทยาคม	กลาง	เมืองเชียงราย	สพม.36	95	49.78	24.46	31.20	26.67	33.03	34.79	-1.76	91
แม่ยาววิทยา	กลาง	เมืองเชียงราย	เขต 1	46	47.70	20.61	30.39	32.35	32.76	34.79	-2.03	100
ดอนชัยวิทยาคม	เล็ก	เมืองเชียงราย	สพม.36	49	49.29	21.31	31.88	27.63	32.53	34.79	-2.26	108
บ้านโป่งน้ำร้อน	เล็ก	เมืองเชียงราย	เขต 1	3	46.00	26.67	28.67	27.33	32.17	34.79	-2.62	120
บ้านโละป่าดุ่ม	เล็ก	เมืองเชียงราย	เขต 1	8	43.50	28.50	31.25	24.50	31.94	34.79	-2.85	130
พุทธวิงศ์วิทยา	กลาง	เมืองเชียงราย	สำนักพุทธฯ	41	44.90	23.61	30.24	28.54	31.82	34.79	-2.97	134
เตรียมอุดมศึกษาพัฒนาการ เชียงราย	กลาง	เมืองเชียงราย	สพม.36	154	45.16	22.60	30.00	29.51	31.82	34.79	-2.97	135
สันติวิทยา	ใหญ่	เมืองเชียงราย	เอกชน	76	44.66	23.21	30.58	28.34	31.70	34.79	-3.09	140
วัดฝิ่งหมื่นวิทยา	เล็ก	เมืองเชียงราย	สำนักพุทธฯ	20	42.70	21.60	29.30	31.70	31.33	34.79	-3.47	153
สหศาสตร์ศึกษา	ใหญ่พิเศษ	เมืองเชียงราย	เอกชน	221	44.24	19.60	30.30	26.20	30.09	34.79	-4.71	181
บ้านแม่ข้าวต้มท่าสุด	กลาง	เมืองเชียงราย	เขต 1	34	44.29	20.24	29.59	25.76	29.97	34.79	-4.82	184
สามัคคีวิทยาคม 2	กลาง	เมืองเชียงราย	สพม.36	75	42.35	21.33	28.83	27.36	29.97	34.79	-4.82	185
แม่มอญวิทยา	เล็ก	เมืองเชียงราย	เขต 1	7	40.57	26.29	26.00	26.00	29.72	34.79	-5.08	188
บ้านห้วยชมภู	กลาง	เมืองเชียงราย	เขต 1	16	42.00	18.50	27.63	27.13	28.82	34.79	-5.98	207
บ้านห้วยแม่เหลี่ยม	กลาง	เมืองเชียงราย	เขต 1	9	46.00	16.00	26.44	26.00	28.61	34.79	-6.18	209
บ้านกนกน้อยวิทยา	เล็ก	เมืองเชียงราย	เขต 1	7	37.71	16.57	34.29	25.71	28.57	34.79	-6.22	214
คริสเตียนไพศาลศาสตร์	กลาง	เมืองเชียงราย	เอกชน	28	37.54	19.43	30.00	26.43	28.35	34.79	-6.44	223
บ้านรวมมิตร	กลาง	เมืองเชียงราย	เขต 1	21	41.57	15.81	26.10	27.81	27.82	34.79	-6.97	231

ชื่อโรงเรียน	ขนาดโรงเรียน	อำเภอที่ตั้งร.	เขตพื้นที่ฯ	จำนวนนักเรียน	ไทย 60	คณิต 60	วิทย์ 60	อังกฤษ 60	เฉลี่ย 60	จังหวัด60	เทียบจังหวัด 60	อันดับจังหวัด 60
ธารทิพย์	เล็ก	เมืองเชียงราย	เอกชน	16	36.13	18.25	29.25	26.38	27.50	34.79	-7.29	234
บ้านปางขอน	เล็ก	เมืองเชียงราย	เขต 1	10	42.60	15.20	27.80	24.20	27.45	34.79	-7.34	236
ดอยลานพิทยา	กลาง	เมืองเชียงราย	เขต 1	10	32.60	20.00	26.20	24.00	25.70	34.79	-9.09	250
ผาขวางวิทยา	กลาง	เมืองเชียงราย	เขต 1	12	34.08	14.00	25.67	24.67	24.61	34.79	-10.19	252
บ้านจะคือ	เล็ก	เมืองเชียงราย	เขต 1	8	29.13	18.50	24.50	24.75	24.22	34.79	-10.57	253
บ้านร่องก้อ ม่วงคำ	เล็ก	แม่จัน	เขต 3	8	52.38	24.00	36.75	29.25	35.60	34.79	0.81	36
วัดแม่คำวิทยา	เล็ก	แม่จัน	สำนักพุทธฯ	43	48.63	27.07	32.56	32.00	35.07	34.79	0.27	43
บ้านห้วยน้ำราก (ไตรราษฎร์บำรุง)	เล็ก	แม่จัน	เขต 3	4	54.75	25.00	33.00	26.50	34.81	34.79	0.02	45
สันทราย (พรหมณีวิทยา)	เล็ก	แม่จัน	เขต 3	18	53.44	25.11	33.44	26.33	34.58	34.79	-0.21	50
แม่จันวิทยาคม	ใหญ่พิเศษ	แม่จัน	สพม.36	292	50.91	24.92	32.95	28.64	34.36	34.79	-0.43	55
จันจว้าวิทยาคม	เล็ก	แม่จัน	สพม.36	37	48.73	27.35	31.35	29.08	34.13	34.79	-0.66	63
บ้านแม่คำ (ประชานุเคราะห์)	กลาง	แม่จัน	เขต 3	56	50.21	21.16	31.86	26.46	32.42	34.79	-2.37	109
บ้านแม่จัน (เชียงแสนประชานุศาสน์)	ใหญ่	แม่จัน	เขต 3	91	45.24	24.66	30.84	28.62	32.34	34.79	-2.45	116
ผ่านศึกสงเคราะห์ ๒	เล็ก	แม่จัน	เขต 3	11	46.27	20.36	33.45	27.45	31.88	34.79	-2.91	133
วัดหมื่นพุทธวิทยา	เล็ก	แม่จัน	สำนักพุทธฯ	23	41.57	26.43	30.35	28.43	31.70	34.79	-3.10	141
บ้านแม่ลาก	เล็ก	แม่จัน	เขต 3	6	47.00	25.33	30.00	23.33	31.42	34.79	-3.38	150
บ้านแม่แพง	เล็ก	แม่จัน	เขต 3	4	43.75	22.00	32.50	24.50	30.69	34.79	-4.10	169
สันสลีหลวง-สันนายาว	เล็ก	แม่จัน	เขต 3	14	42.29	18.86	28.43	28.00	29.40	34.79	-5.40	194
ศึกษาสงเคราะห์แม่จัน	กลาง	แม่จัน	กศ.พิเศษ	107	44.74	18.80	28.93	25.01	29.37	34.79	-5.42	195
นิคมสร้างตนเองสงเคราะห์ชาวเขา	กลาง	แม่จัน	เขต 3	24	45.79	17.00	28.42	25.58	29.20	34.79	-5.59	200
บ้านสันติสุข	กลาง	แม่จัน	เขต 3	22	37.95	23.82	29.09	25.36	29.06	34.79	-5.74	204
บ้านโป่งน้ำร้อน	เล็ก	แม่จัน	เขต 3	40	43.85	18.10	27.50	24.45	28.48	34.79	-6.32	220

ชื่อโรงเรียน	ขนาดโรงเรียน	อำเภอที่ตั้งร.	เขตพื้นที่ฯ	จำนวนนักเรียน	ไทย 60	คณิต 60	วิทย์ 60	อังกฤษ 60	เฉลี่ย 60	จังหวัด60	เทียบจังหวัด 60	อันดับจังหวัด 60
บ้านห้วยมะหินฝน	กลาง	แม่จัน	เขต 3	52	38.04	19.31	28.85	27.04	28.31	34.79	-6.48	224
ธรรมจาริกอุปถัมภ์ 1	เล็ก	แม่จัน	เขต 3	17	36.76	18.59	27.41	24.12	26.72	34.79	-8.07	241
บ้านรวมใจ	เล็ก	แม่จัน	เขต 3	20	35.55	16.60	27.10	27.20	26.61	34.79	-8.18	244
สันติคีรีวิทยาคม	กลาง	แม่ฟ้าหลวง	สพม.36	129	42.58	24.25	29.53	27.76	31.03	34.79	-3.76	165
บ้านห้วยไร่สามัคคี	กลาง	แม่ฟ้าหลวง	เขต 3	48	44.10	20.00	30.92	28.50	30.88	34.79	-3.91	167
อนุบาลแม่ฟ้าหลวง	เล็ก	แม่ฟ้าหลวง	เขต 3	12	48.33	18.00	31.67	23.67	30.42	34.79	-4.37	175
ชุมชนศึกษา (บ้านแม่สะแลป)	เล็ก	แม่ฟ้าหลวง	เขต 3	5	42.40	17.60	36.40	22.40	29.70	34.79	-5.09	189
บ้านพญาไพร	กลาง	แม่ฟ้าหลวง	เขต 3	28	41.43	22.29	28.29	26.36	29.59	34.79	-5.20	192
พญาไพรไตรมิตร	เล็ก	แม่ฟ้าหลวง	เขต 3	7	41.00	20.00	27.71	27.71	29.11	34.79	-5.69	202
บ้านกลาง	กลาง	แม่ฟ้าหลวง	เขต 3	11	40.00	21.45	26.18	27.09	28.68	34.79	-6.11	208
บ้านห้วยผึ้ง	ใหญ่	แม่ฟ้าหลวง	เขต 3	70	38.33	20.80	28.23	26.89	28.56	34.79	-6.23	215
บ้านเทอดไทย	ใหญ่	แม่ฟ้าหลวง	เขต 3	124	40.44	18.16	28.98	26.61	28.55	34.79	-6.24	216
บ้านป่าขางนาเงิน	เล็ก	แม่ฟ้าหลวง	เขต 3	8	39.38	18.00	27.75	28.75	28.47	34.79	-6.32	221
ทอท.เฉลิมพระเกียรติฯ	เล็ก	แม่ฟ้าหลวง	ตชด.	33	37.82	16.48	29.33	26.30	27.48	34.79	-7.31	235
บ้านจะดี	เล็ก	แม่ฟ้าหลวง	เขต 3	10	39.40	18.00	27.40	22.40	26.80	34.79	-7.99	240
บ้านมนตรีวิทยา	เล็ก	แม่ฟ้าหลวง	เขต 3	33	36.55	18.55	28.18	23.58	26.72	34.79	-8.08	242
ดอยแสนใจ (ตชด.อนุสรณ์)	เล็ก	แม่ฟ้าหลวง	เขต 3	16	39.56	15.50	26.88	24.88	26.71	34.79	-8.09	243
รัฐราษฎร์วิทยา	กลาง	แม่ฟ้าหลวง	เขต 3	25	37.76	17.60	25.68	24.16	26.30	34.79	-8.49	246
บ้านแม่หม้อ	กลาง	แม่ฟ้าหลวง	เขต 3	31	34.10	17.42	27.68	25.42	26.16	34.79	-8.64	249
สามัคคีพัฒนา	กลาง	แม่ฟ้าหลวง	เขต 3	13	36.38	14.77	27.54	22.15	25.21	34.79	-9.58	251
ห้วยसानยาววิทยา	เล็ก	แม่ลาว	เขต 2	16	54.19	24.00	33.50	25.38	34.27	34.79	-0.52	59
แม่ลาววิทยาคม	กลาง	แม่ลาว	สพม.36	139	46.04	22.01	30.14	28.83	31.76	34.79	-3.04	139

ชื่อโรงเรียน	ขนาดโรงเรียน	อำเภอที่ตั้งร.	เขตพื้นที่ฯ	จำนวนนักเรียน	ไทย 60	คณิต 60	วิทย์ 60	อังกฤษ 60	เฉลี่ย 60	จังหวัด60	เทียบจังหวัด 60	อันดับจังหวัด 60
โป่งแพรววิทยา	กลาง	แม่ลาว	เขต 2	20	49.85	22.60	33.70	25.10	32.81	34.79	-1.98	98
บุญเรืองวิทยา	เล็ก	แม่ลาว	สำนักพุทธฯ	11	41.27	24.36	24.36	21.27	27.82	34.79	-6.98	232
ชุมชนบ้านป่าก่อดำ	เล็ก	แม่ลาว	เขต 2	6	47.50	19.33	28.67	27.33	30.71	34.79	-4.08	168
บัวสลีวิทยา	เล็ก	แม่ลาว	เขต 2	4	44.50	14.00	22.00	25.00	26.38	34.79	-8.42	245
เรืองปัญญา	กลาง	แม่สรวย	เอกชน	41	50.51	26.63	30.93	30.00	34.52	34.79	-0.27	53
ชุมชนบ้านโป่ง	กลาง	แม่สรวย	เขต 2	19	49.84	29.68	35.79	27.58	35.72	34.79	0.93	34
วาวีวิทยาคม	กลาง	แม่สรวย	สพม.36	76	45.03	25.84	32.39	28.26	32.88	34.79	-1.91	96
บ้านป่าแดด (เวทยาสมิทธิ)	กลาง	แม่สรวย	เขต 2	44	49.18	24.64	33.68	30.68	34.55	34.79	-0.24	51
ห้วยน้ำขุ่นวิทยา	กลาง	แม่สรวย	เขต 2	37	47.86	25.41	32.22	31.46	34.24	34.79	-0.55	60
แม่สรวยวิทยาคม	กลาง	แม่สรวย	สพม.36	69	44.29	24.81	29.48	28.14	31.68	34.79	-3.11	142
ชุมชนบ้านสันจำปา	กลาง	แม่สรวย	เขต 2	60	48.67	24.80	34.20	27.97	33.91	34.79	-0.88	69
ศรีถ้อยสุนทรราชภัฏวิทยา	เล็ก	แม่สรวย	เขต 2	10	45.20	23.60	35.40	27.20	32.85	34.79	-1.94	97
บ้านห้วยน้ำเย็น	เล็ก	แม่สรวย	เขต 2	17	50.06	22.12	31.65	27.06	32.72	34.79	-2.07	102
เจดีย์หลวงพิทยา	เล็ก	แม่สรวย	เขต 2	51	46.02	22.27	30.24	28.63	31.79	34.79	-3.00	137
บ้านทุ่งพร้าว (เพ็ชร์กัษิ์ต็อก)	กลาง	แม่สรวย	เขต 2	22	45.59	21.45	29.36	30.27	31.67	34.79	-3.12	144
บ้านดอยช้าง	กลาง	แม่สรวย	เขต 2	24	47.33	22.83	28.25	27.42	31.46	34.79	-3.33	149
วัดเจดีย์หลวงวิทยา	เล็ก	แม่สรวย	สำนักพุทธฯ	25	37.92	21.44	27.12	27.60	28.52	34.79	-6.27	217
เวียงผาวิทยา	กลาง	แม่สรวย	เขต 2	31	42.77	22.32	29.16	25.68	29.98	34.79	-4.81	183
บ้านแม่ฝักแหะ	เล็ก	แม่สรวย	เขต 2	18	42.44	18.67	30.00	27.67	29.70	34.79	-5.10	190
โป่งกลางน้ำประชาสรรค์	เล็ก	แม่สรวย	เขต 2	13	40.54	21.54	31.08	25.38	29.64	34.79	-5.16	191
ท่าก้อพลับพลาพิทยา	กลาง	แม่สรวย	เขต 2	24	43.25	20.67	26.25	27.25	29.36	34.79	-5.44	197
บ้านห้วยไคร้	กลาง	แม่สรวย	เขต 2	28	42.07	20.57	29.29	24.50	29.11	34.79	-5.68	201

ชื่อโรงเรียน	ขนาดโรงเรียน	อำเภอที่ตั้งรร.	เขตพื้นที่ฯ	จำนวนนักเรียน	ไทย 60	คณิต 60	วิทย์ 60	อังกฤษ 60	เฉลี่ย 60	จังหวัด60	เทียบจังหวัด 60	อันดับจังหวัด 60
วัดวิเชตรมณี	เล็ก	แม่สาย	สำนักพุทธฯ	7	59.00	33.71	36.57	32.29	40.39	34.79	5.60	8
แม่สายประสิทธิ์ศาสตร์	ใหญ่พิเศษ	แม่สาย	สพม.36	481	53.49	28.77	34.81	32.57	37.41	34.79	2.62	22
บ้านสันถนน	เล็ก	แม่สาย	เขต 3	20	51.30	24.60	34.30	31.50	35.43	34.79	0.63	38
ดรุณราชบุรีวิทยา	ใหญ่	แม่สาย	เอกชน	88	47.56	26.09	33.05	31.89	34.65	34.79	-0.14	48
ปิยะพรพิทยา	ใหญ่	แม่สาย	เอกชน	66	49.14	25.88	32.70	29.42	34.29	34.79	-0.51	57
บ้านปางห้า	เล็ก	แม่สาย	เขต 3	16	52.81	20.50	33.00	27.00	33.33	34.79	-1.46	81
บ้านป่าแดง	กลาง	แม่สาย	เขต 3	31	52.74	21.03	31.42	27.61	33.20	34.79	-1.59	84
บ้านห้วยไคร้	กลาง	แม่สาย	เขต 3	54	48.61	24.15	31.26	28.07	33.02	34.79	-1.77	92
บ้านป่าเหมือด	กลาง	แม่สาย	เขต 3	69	50.48	20.70	30.32	27.94	32.36	34.79	-2.43	114
บ้านป่ายาง	กลาง	แม่สาย	เขต 3	67	44.91	22.21	31.73	29.82	32.17	34.79	-2.62	121
บ้านสันทราย	กลาง	แม่สาย	เขต 3	40	46.15	23.00	32.05	27.45	32.16	34.79	-2.63	122
บ้านด้ายเทพกาญจนาอุปถัมภ์	กลาง	แม่สาย	เขต 3	62	48.98	21.29	30.16	27.23	31.92	34.79	-2.88	131
วัดถ้ำปลาวิทยาคม	กลาง	แม่สาย	สพม.36	61	48.34	21.84	29.51	25.70	31.35	34.79	-3.44	151
บ้านเวียงพาน	กลาง	แม่สาย	เขต 3	104	45.88	21.31	30.60	27.37	31.29	34.79	-3.50	155
บ้านสันหลวง	เล็ก	แม่สาย	เขต 3	15	46.27	18.67	30.40	29.60	31.24	34.79	-3.56	159
บ้านห้วยลึก	เล็ก	เวียงแก่น	เขต 4	8	48.75	24.50	31.00	28.50	33.19	34.79	-1.60	85
เวียงแก่นวิทยาคม	กลาง	เวียงแก่น	สพม.36	81	45.49	22.96	30.72	28.81	32.00	34.79	-2.80	129
ไตรมิตรวิทยา	เล็ก	เวียงแก่น	เขต 4	12	42.00	20.36	28.33	25.00	28.92	34.79	-5.87	206
ขุนขวากพิทยา	กลาง	เวียงแก่น	เขต 4	67	41.30	17.31	30.00	25.73	28.59	34.79	-6.21	213
ปางหัดสหศาสตร์	กลาง	เวียงแก่น	เขต 4	55	39.95	21.31	26.51	25.20	28.24	34.79	-6.55	226
บ้านห้วยห่าน	กลาง	เวียงแก่น	เขต 4	21	38.52	18.67	29.43	25.81	28.11	34.79	-6.68	227
ปอวิทยา	กลาง	เวียงแก่น	เขต 4	33	38.91	18.91	26.91	25.39	27.53	34.79	-7.26	233

ชื่อโรงเรียน	ขนาดโรงเรียน	อำเภอที่ตั้งร.	เขตพื้นที่ฯ	จำนวนนักเรียน	ไทย 60	คณิต 60	วิทย์ 60	อังกฤษ 60	เฉลี่ย 60	จังหวัด60	เทียบจังหวัด 60	อันดับจังหวัด 60
เวียงแก่นวิทยา	เล็ก	เวียงแก่น	สำนักพุทธฯ	11	37.55	18.55	27.45	25.82	27.34	34.79	-7.45	237
บรรพตวิทยา	กลาง	เวียงแก่น	เขต 4	30	40.70	16.67	26.47	25.40	27.31	34.79	-7.48	238
บ้านห้วยคุ	กลาง	เวียงแก่น	เขต 4	21	35.48	15.62	27.05	26.67	26.21	34.79	-8.59	247
เวียงชัยวิทยาคม	เล็ก	เวียงชัย	สพม.36	17	53.12	25.88	33.00	26.67	34.67	34.79	-0.12	47
เวียงแก้ววิทยา	เล็ก	เวียงชัย	เขต 1	12	44.75	24.33	34.50	29.67	33.31	34.79	-1.48	82
บ้านเวียงเดิม	กลาง	เวียงชัย	เขต 1	8	49.00	25.00	31.50	27.25	33.19	34.79	-1.60	86
ดอนศิลาผางามวิทยาคม	เล็ก	เวียงชัย	สพม.36	44	46.86	24.18	31.36	27.82	32.56	34.79	-2.24	107
บ้านทุ่งยั้งหัวฝายวิทยา	กลาง	เวียงชัย	เขต 1	9	43.11	24.00	27.11	27.78	30.50	34.79	-4.29	173
เวียงชัยพิทยา	เล็ก	เวียงชัย	สำนักพุทธฯ	11	41.64	23.27	27.82	27.09	29.96	34.79	-4.84	186
บ้านดอน	เล็ก	เวียงชัย	เขต 1	5	41.60	21.60	28.00	25.20	29.10	34.79	-5.69	203
วัดจจรเจริญสุขุมวาท	เล็ก	เวียงชัย	เอกชน	10	40.50	18.40	27.40	25.40	27.93	34.79	-6.87	230
บ้านห้วยหมากเอือก	เล็ก	เวียงเชียงรุ้ง	เขต 1	6	53.83	23.33	33.33	33.00	35.87	34.79	1.08	30
บ้านป่าซาง	เล็ก	เวียงเชียงรุ้ง	เขต 1	2	48.00	16.00	39.00	28.00	32.75	34.79	-2.04	101
วัดดงชัยพิทยา	เล็ก	เวียงเชียงรุ้ง	สำนักพุทธฯ	8	46.38	18.50	27.00	35.25	31.78	34.79	-3.01	138
เวียงเชียงรุ้งวิทยา	เล็ก	เวียงเชียงรุ้ง	เขต 1	12	45.83	21.00	30.00	28.50	31.33	34.79	-3.46	152
เวียงเชียงรุ้งวิทยาคม	กลาง	เวียงเชียงรุ้ง	สพม.36	95	41.77	22.74	30.27	27.26	30.51	34.79	-4.28	172
บ้านปางเคียน	เล็ก	เวียงเชียงรุ้ง	เขต 1	5	50.40	24.00	27.60	18.00	30.00	34.79	-4.79	182
นุชนาถอนุสรณ์	ใหญ่	เวียงป่าเป้า	เอกชน	119	51.59	26.92	33.58	31.08	35.79	34.79	1.00	32
แม่เจดีย์วิทยาคม	กลาง	เวียงป่าเป้า	สพม.36	110	48.46	29.59	33.16	29.65	35.22	34.79	0.42	42
เวียงป่าเป้าวิทยาคม	ใหญ่	เวียงป่าเป้า	สพม.36	151	50.87	25.93	32.43	28.60	34.46	34.79	-0.33	54
ปรินสรอยแยลส์วิทยาลัย เวียงป่าเป้า	กลาง	เวียงป่าเป้า	เอกชน	14	47.14	24.29	32.43	29.71	33.39	34.79	-1.40	80
บ้านโฮ้ง	เล็ก	เวียงป่าเป้า	เขต 2	1	76.00	60.00	44.00	26.00	51.50	34.79	16.71	3



ชื่อโรงเรียน	ขนาดโรงเรียน	อำเภอที่ตั้งรร.	เขตพื้นที่ฯ	จำนวนนักเรียน	ไทย 60	คณิต 60	วิทย์ 60	อังกฤษ 60	เฉลี่ย 60	จังหวัด 60	เทียบจังหวัด 60	อันดับจังหวัด 60
ทุ่งหาราชวุฒีสามัควิทยา	เล็ก	เวียงป่าเป้า	เขต 2	6	53.50	31.33	35.33	39.67	39.96	34.79	5.17	9
บ้านปางอ้ายห้วยชมภู	เล็ก	เวียงป่าเป้า	เขต 2	3	57.67	32.00	38.00	28.00	38.92	34.79	4.13	13
บ้านโป่งเทวี	เล็ก	เวียงป่าเป้า	เขต 2	11	53.18	30.55	30.73	29.64	36.03	34.79	1.24	28
โป่งน้ำร้อนวิทยา	เล็ก	เวียงป่าเป้า	เขต 2	17	54.82	22.82	34.94	28.47	35.26	34.79	0.47	40
ไทยรัฐวิทยา 32	เล็ก	เวียงป่าเป้า	เขต 2	4	52.25	21.00	36.00	27.50	34.19	34.79	-0.60	62
วัดป่าจิ้งจอกปริยัติศึกษา	เล็ก	เวียงป่าเป้า	สำนักพุทธฯ	21	45.52	18.48	30.10	26.48	30.15	34.79	-4.65	180
บ้านโป่งเหนือ	เล็ก	เวียงป่าเป้า	เขต 2	16	46.75	24.25	34.25	31.13	34.10	34.79	-0.70	65
เวียงกาหลงวิทยา	เล็ก	เวียงป่าเป้า	เขต 2	11	51.00	23.27	30.55	25.45	32.57	34.79	-2.22	106
ป่าจิ้งจอกวิทยา	กลาง	เวียงป่าเป้า	เขต 2	39	47.00	22.46	30.46	28.77	32.17	34.79	-2.62	119
วัดหนองบัวพิทยา	เล็ก	เวียงป่าเป้า	สำนักพุทธฯ	12	41.58	17.00	28.33	25.50	28.10	34.79	-6.69	228
ดอยเวียงผาพิทยา	กลาง	เวียงป่าเป้า	เขต 2	18	47.06	19.11	31.11	27.78	31.27	34.79	-3.53	158
บ้านทุ่งม่าน	เล็ก	เวียงป่าเป้า	เขต 2	11	44.27	23.64	30.00	26.55	31.12	34.79	-3.68	163
ปางมะกาดวิทยา	เล็ก	เวียงป่าเป้า	เขต 2	12	44.67	20.67	33.00	24.17	30.63	34.79	-4.16	170
บ้านแม่ปูนหลวง	เล็ก	เวียงป่าเป้า	เขต 2	6	44.50	18.00	30.00	23.33	28.96	34.79	-5.83	205
บ้านโป่งนก	กลาง	เวียงป่าเป้า	เขต 2	19	41.79	18.53	32.11	21.58	28.50	34.79	-6.29	218
บ้านแม่ตะละ	เล็ก	เวียงป่าเป้า	เขต 2	5	30.40	20.00	27.20	27.20	26.20	34.79	-8.59	248

หมายเหตุ

สีเขียว	หมายถึง ค่าเฉลี่ยสูงกว่าเดิม <u>เกิน</u> 3%
สีเหลือง	หมายถึง ค่าเฉลี่ยสูงกว่าเดิม <u>ไม่เกิน</u> 3%
สีเทา	หมายถึง ค่าเฉลี่ยต่ำกว่าเดิม <u>ไม่เกิน</u> 3%
สีแดง	หมายถึง ค่าเฉลี่ยต่ำกว่าเดิม <u>เกิน</u> 3%



สรุปผลสอบโอเน็ต  
ชั้นมัธยมศึกษาปีที่ 6

ปีการศึกษา 2560 รายโรงเรียน

โดย สำนักงานศึกษาธิการจังหวัดเชียงราย

## สรุปผลการสอบโอเน็ต วิชาภาษาไทย ชั้น มัธยมศึกษาปีที่ 6

ภาพรวมของโรงเรียนแต่ละสังกัดในจังหวัดเชียงราย ปีการศึกษา 2560 เทียบกับระดับต่างๆ

(สรุปข้อมูลโดย กลุ่มนิเทศ ติดตามและประเมินผล สำนักงานศึกษาธิการจังหวัดเชียงราย 31 มี.ค. 2561)

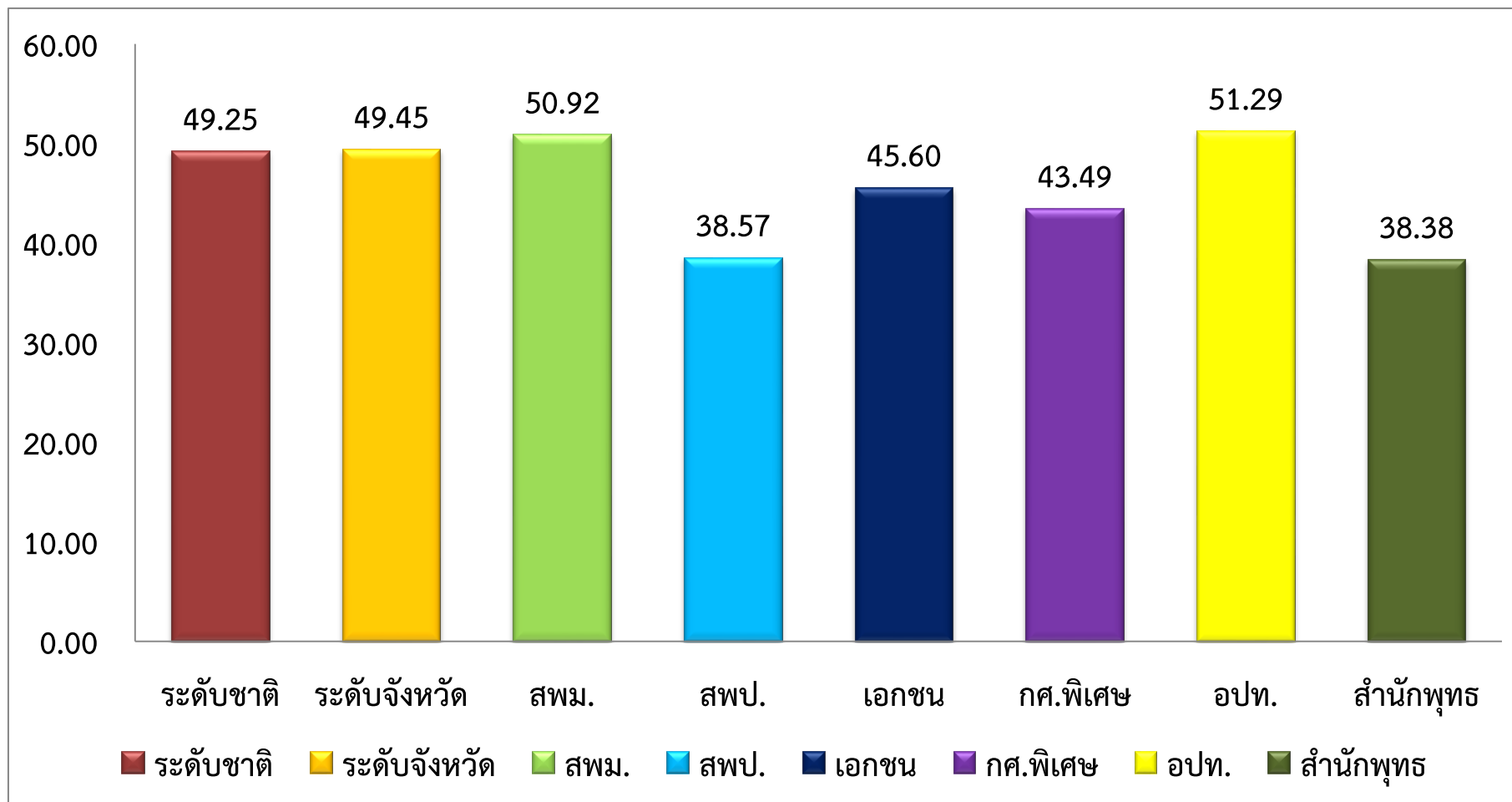

## สรุปผลการสอบโอเน็ต สังคมศึกษา ชั้น มัธยมศึกษาปีที่ 6

ภาพรวมของโรงเรียนแต่ละสังกัดในจังหวัดเชียงราย ปีการศึกษา 2560 เทียบกับระดับต่างๆ

(สรุปข้อมูลโดย กลุ่มนิเทศ ติดตามและประเมินผล สำนักงานศึกษาธิการจังหวัดเชียงราย 31 มี.ค. 2561)

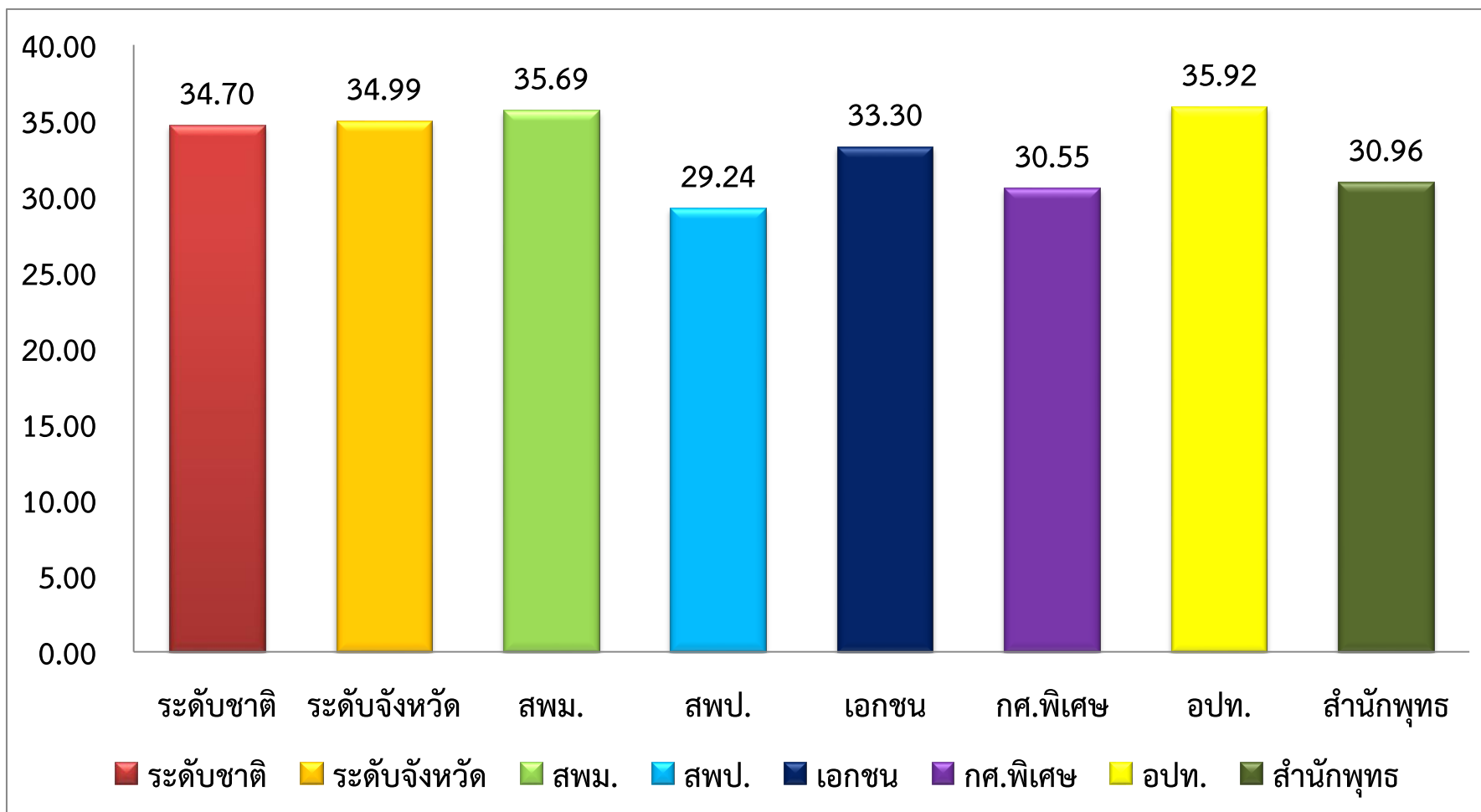

## สรุปผลการสอบโอเน็ต วิชาภาษาอังกฤษ ชั้น มัธยมศึกษาปีที่ 6

ภาพรวมของโรงเรียนแต่ละสังกัดในจังหวัดเชียงราย ปีการศึกษา 2560 เทียบกับระดับต่างๆ

(สรุปข้อมูลโดย กลุ่มนิเทศ ติดตามและประเมินผล สำนักงานศึกษาธิการจังหวัดเชียงราย 31 มี.ค. 2561)

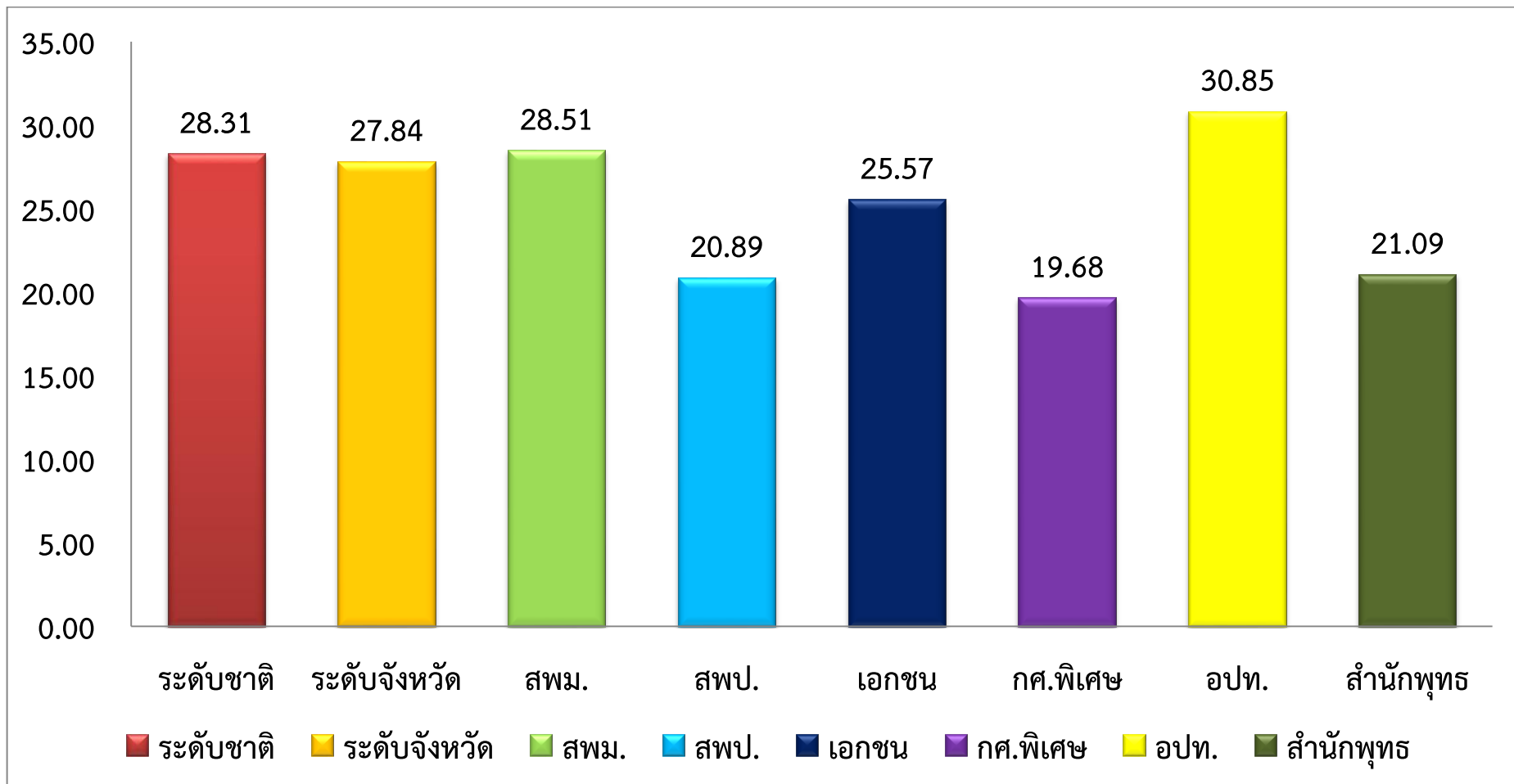

## สรุปผลการสอบโอเน็ต วิชาคณิตศาสตร์ ชั้น มัธยมศึกษาปีที่ 6

ภาพรวมของโรงเรียนแต่ละสังกัดในจังหวัดเชียงราย ปีการศึกษา 2560 เทียบกับระดับต่างๆ

(สรุปข้อมูลโดย กลุ่มนิเทศ ติดตามและประเมินผล สำนักงานศึกษาธิการจังหวัดเชียงราย 31 มี.ค. 2561)

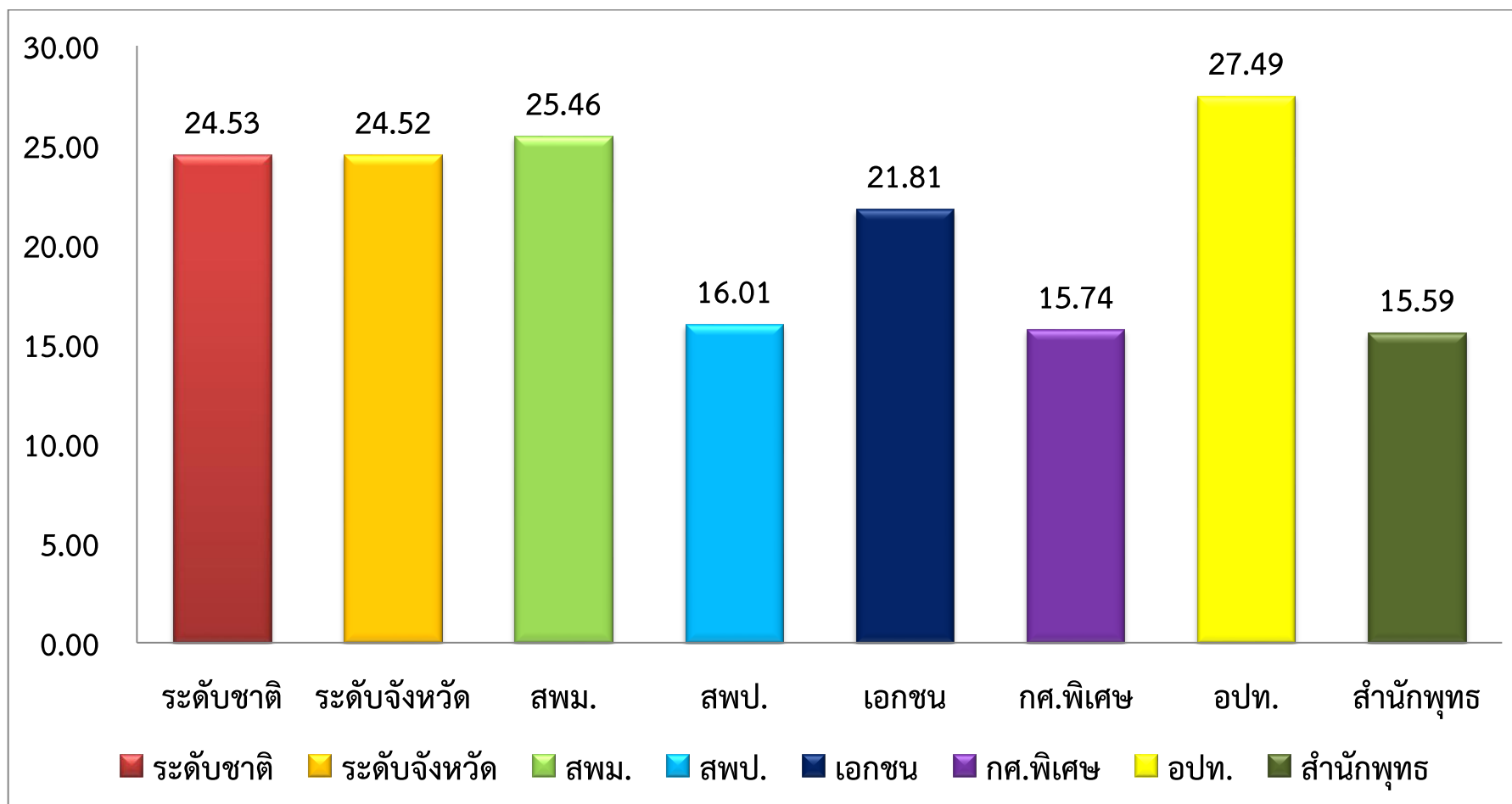

## สรุปผลการสอบโอเน็ต วิชาวิทยาศาสตร์ ชั้น มัธยมศึกษาปีที่ 6

ภาพรวมของโรงเรียนแต่ละสังกัดในจังหวัดเชียงราย ปีการศึกษา 2560 เทียบกับระดับต่างๆ

(สรุปข้อมูลโดย กลุ่มนิเทศ ติดตามและประเมินผล สำนักงานศึกษาธิการจังหวัดเชียงราย 31 มี.ค. 2561)

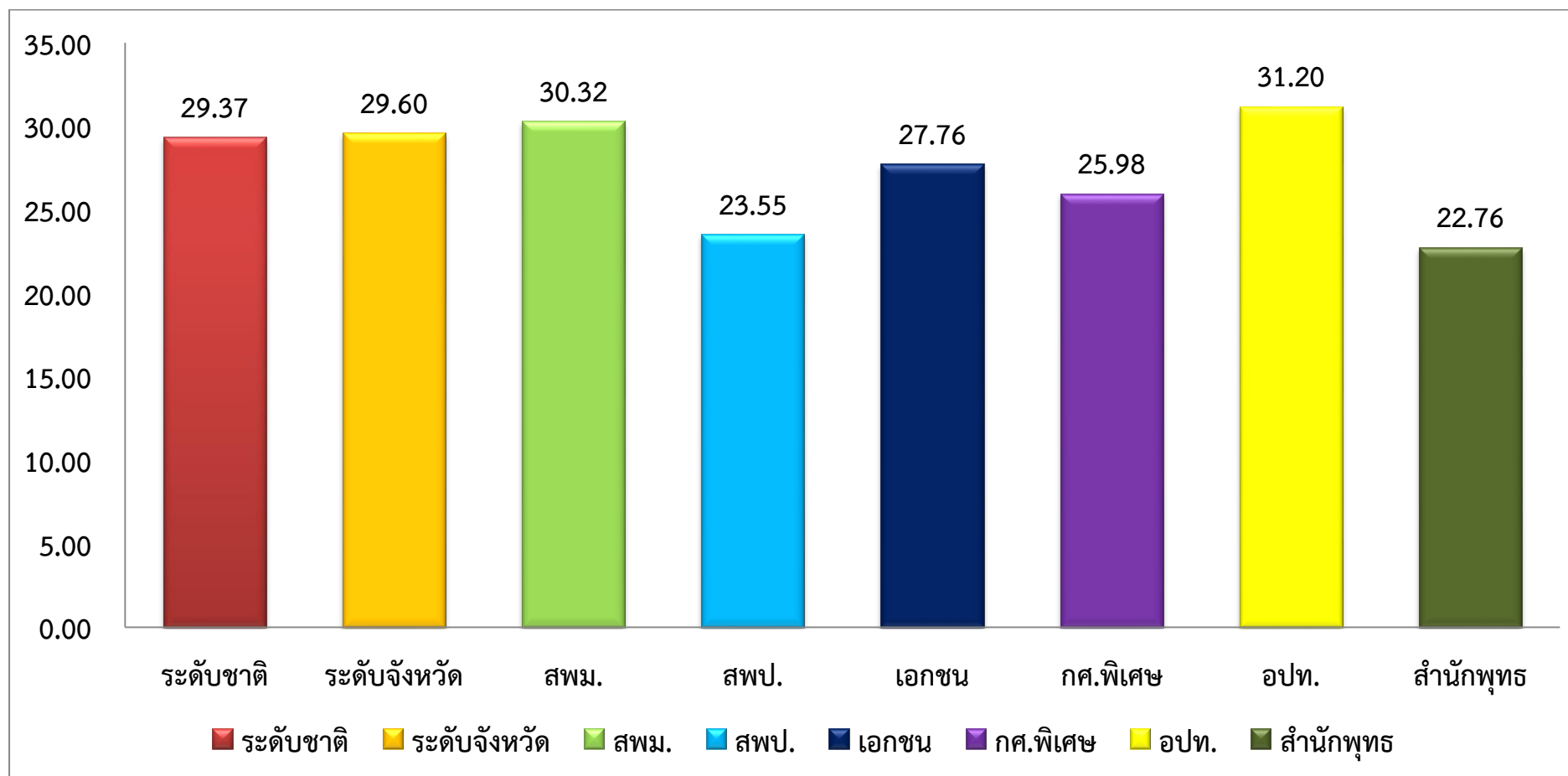

## สรุปผลการสอบโอเน็ต รวมเฉลี่ยทุกวิชา ชั้น มัธยมศึกษาปีที่ 6

ภาพรวมของโรงเรียนแต่ละสังกัดในจังหวัดเชียงราย ปีการศึกษา 2560 เทียบกับระดับต่างๆ

(สรุปข้อมูลโดย กลุ่มนิเทศ ติดตามและประเมินผล สำนักงานศึกษาธิการจังหวัดเชียงราย 31 มี.ค. 2561)

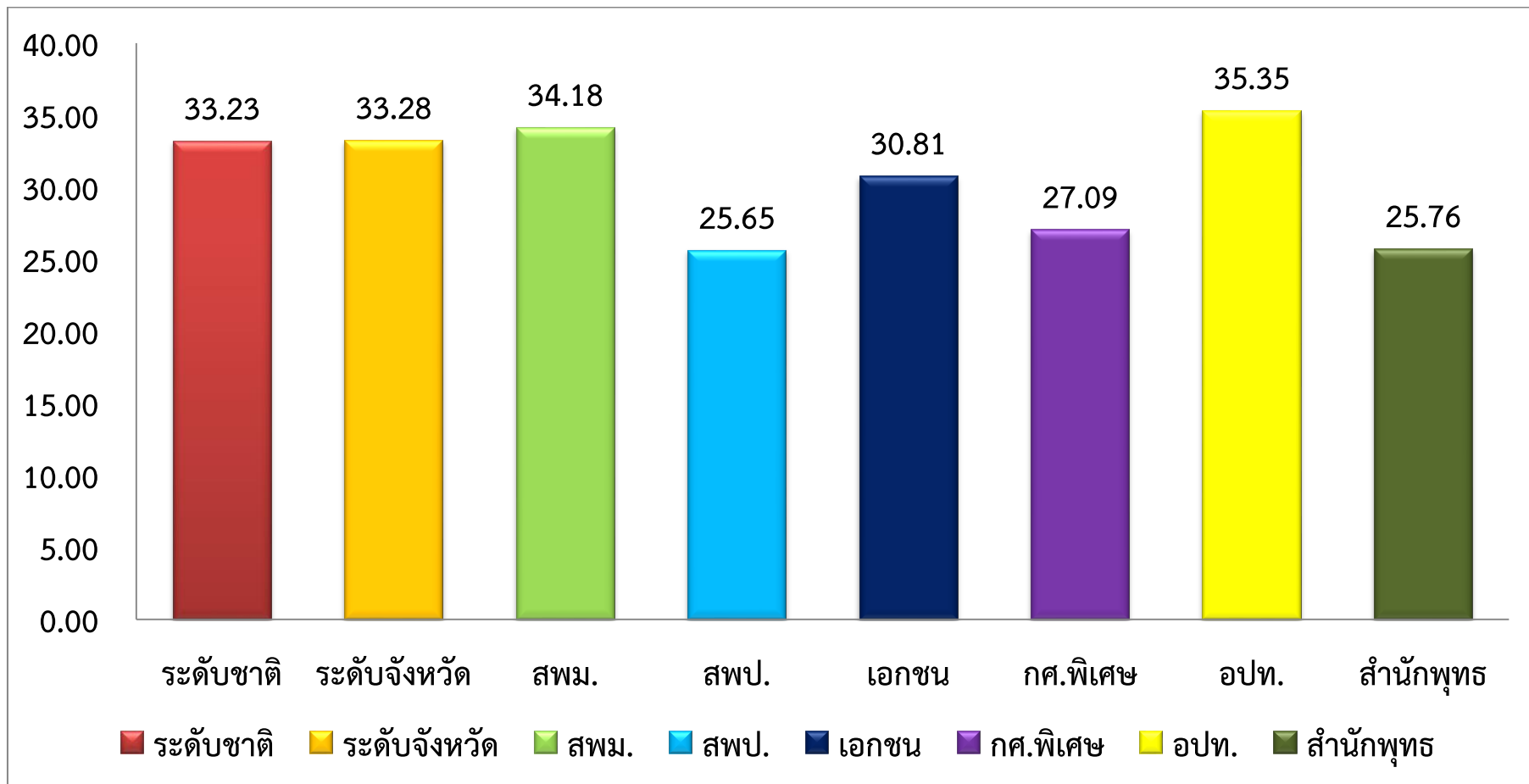

สรุปผลการสอบโอเน็ต ภาพรวมแต่ละวิชา ชั้นมัธยมศึกษาปีที่ 6 เทียบกับระดับต่างๆ  
 (สรุปข้อมูลโดย กลุ่มนิเทศ ติดตามและประเมินผล สำนักงานศึกษาธิการจังหวัดเชียงราย 31 มี.ค. 2561)

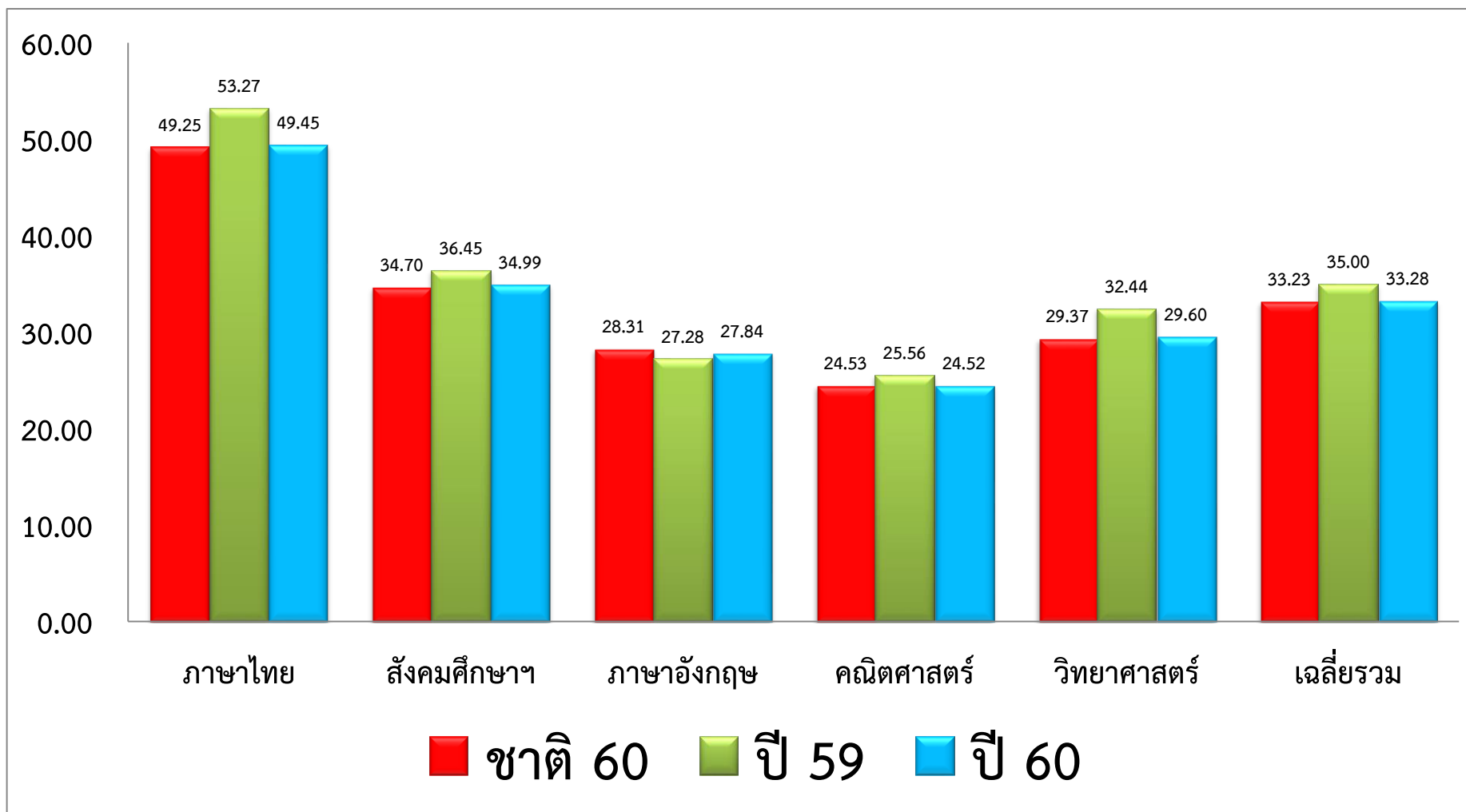



# สรุปผลสอบ โอเน็ต **ม.6** (O-NET) ปีการศึกษา 2560 ของโรงเรียนในจังหวัดเชียงราย

โดย กลุ่มนิเทศ ติดตามและประเมินผล สำนักงานศึกษาธิการจังหวัดเชียงราย

(ข้อมูล ณ วันที่ 31 มีนาคม 2561)

ชื่อโรงเรียน	อำเภอที่ตั้งร.	ขนาดโรงเรียน	เขตพื้นที่	จำนวนนักเรียน	ไทย 60	คณิต 60	วิทย์ 60	สังคม 60	อังกฤษ 60	รวมเฉลี่ย 60	จังหวัด60	เทียบจังหวัด 60	อันดับจังหวัด 60
ยางฮอมวิทยาคม	ขุนตาล	เล็ก	สพม.36	20	43.33	19.75	28.83	33.40	24.63	29.99	33.28	-3.29	27
ขุนตาลวิทยาคม	ขุนตาล	กลาง	สพม.36	41	44.85	18.78	28.55	32.10	21.28	29.11	33.28	-4.17	33
วัดป่าตาลใต้	ขุนตาล	เล็ก	สำนักพุทธฯ	11	41.91	17.73	21.50	30.64	21.02	26.56	33.28	-6.72	58
บุญเรืองวิทยาคม	เชียงของ	เล็ก	สพม.36	27	55.72	24.26	31.11	36.37	22.59	34.01	33.28	0.73	5
ลูกรักเชียงของ	เชียงของ	กลาง	เอกชน	49	47.04	21.17	27.98	34.49	25.23	31.18	33.28	-2.10	16
เชียงของวิทยาคม	เชียงของ	ใหญ่	สพม.36	166	46.97	21.93	26.82	33.51	24.19	30.68	33.28	-2.60	21
วัดศรีโสดาวิทยา	เชียงของ	เล็ก	สำนักพุทธฯ	2	46.50	16.25	18.08	41.50	20.00	28.47	33.28	-4.81	40
ห้วยซ้อวิทยาคม รัชมง์คลาภิเษก	เชียงของ	กลาง	สพม.36	101	42.70	15.17	25.21	32.10	22.59	27.55	33.28	-5.73	48
โสภณจรรย์ธรรมวิทยา	เชียงของ	เล็ก	สำนักพุทธฯ	4	40.00	18.13	21.89	30.75	25.00	27.15	33.28	-6.13	51
วัดแก่นเหนือวิทยา	เชียงของ	เล็ก	สำนักพุทธฯ	5	38.30	9.50	22.22	29.60	22.00	24.32	33.28	-8.96	67
บ้านแซววิทยาคม	เชียงแสน	เล็ก	สพม.36	39	52.40	16.99	27.53	33.59	22.05	30.51	33.28	-2.77	23
เชียงแสนวิทยาคม	เชียงแสน	กลาง	สพม.36	140	47.12	18.45	26.71	34.11	24.04	30.09	33.28	-3.19	25
ราชประชานุเคราะห์ 15 (เวียงแก่นแสนภูวิทยาประชา)	เชียงแสน	ใหญ่	เขต 3	150	42.28	17.87	23.60	30.77	21.32	27.17	33.28	-6.11	50
วัดไชยสถานวิทยา	เชียงแสน	เล็ก	สำนักพุทธฯ	12	32.63	18.13	22.45	28.50	18.23	23.99	33.28	-9.29	71
ดอยหลวง รัชมง์คลาภิเษก	ดอยหลวง	กลาง	สพม.36	41	47.62	19.70	30.88	35.83	24.24	31.65	33.28	-1.63	13
เทิงวิทยาคม	เทิง	ใหญ่พิเศษ	สพม.36	344	49.92	23.72	28.04	35.76	25.10	32.51	33.28	-0.77	9
เด็กดีพิทยาคม	เทิง	ใหญ่	เอกชน	24	54.67	18.33	29.72	34.21	24.32	32.25	33.28	-1.03	11

ชื่อโรงเรียน	อำเภอที่ตั้งร.	ขนาดโรงเรียน	เขตพื้นที่	จำนวนนักเรียน	ไทย 60	คณิต 60	วิทย์ 60	สังคม 60	อังกฤษ 60	รวมเฉลี่ย 60	จังหวัด60	เทียบจังหวัด 60	อันดับจังหวัด 60
ปลื้มวิทยาคม	เทิง	กลาง	สพม.36	106	46.34	19.60	26.96	32.84	21.78	29.50	33.28	-3.78	29
วัดอามาศวิทยาคม	เทิง	เล็ก	สำนักพุทธฯ	26	39.62	14.04	23.29	32.54	21.49	26.20	33.28	-7.08	61
ป่าแดดวิทยาคม	ป่าแดด	กลาง	สพม.36	83	48.66	19.55	26.72	33.27	22.79	30.20	33.28	-3.08	24
แม่ต๋ำตาดควันวิทยาคม	พญาเม็งราย	กลาง	สพม.36	31	52.65	20.00	32.95	35.19	24.40	33.04	33.28	-0.24	8
ไม้ย่าวิทยา	พญาเม็งราย	เล็ก	สพม.36	28	45.89	16.96	30.94	33.54	22.23	29.91	33.28	-3.37	28
พญาเม็งราย	พญาเม็งราย	กลาง	สพม.36	99	43.16	20.15	25.88	33.02	22.12	28.87	33.28	-4.41	35
วัดสันหนองบัววิทยา	พญาเม็งราย	เล็ก	สำนักพุทธฯ	9	40.61	14.44	22.27	32.22	21.81	26.27	33.28	-7.01	60
พานพิทยาคม	พาน	ใหญ่	สพม.36	317	53.18	24.25	30.00	35.87	26.65	33.99	33.28	0.71	6
แม่ฮ่องวิทยาคม	พาน	เล็ก	สพม.36	23	49.35	20.43	29.95	34.65	23.04	31.48	33.28	-1.80	15
นครวิทยาคม	พาน	เล็ก	สพม.36	48	51.97	19.38	27.39	34.56	21.33	30.93	33.28	-2.35	19
พานพิเศษพิทยา	พาน	กลาง	สพม.36	68	45.15	17.25	26.42	31.94	21.85	28.52	33.28	-4.76	39
ดอยงามวิทยาคม	พาน	เล็ก	สพม.36	13	41.92	15.58	24.29	32.62	20.77	27.04	33.28	-6.24	53
ชยาภิวัฒน์วิทยา	พาน	กลาง	สำนักพุทธฯ	15	36.10	15.50	20.45	28.73	20.17	24.19	33.28	-9.09	68
จุฬารัตนราชวิทยาลัย เชียงราย	เมืองเชียงราย	กลาง	สพม.36	142	69.96	58.63	50.48	48.51	49.38	55.39	33.28	22.11	1
สามัคคีวิทยาคม	เมืองเชียงราย	ใหญ่พิเศษ	สพม.36	630	62.69	43.21	41.96	42.81	44.69	47.07	33.28	13.79	2
เทศบาล 6 นครเชียงราย	เมืองเชียงราย	ใหญ่พิเศษ	อปท.	478	54.70	32.55	34.13	38.25	34.80	38.89	33.28	5.61	3
ดำรงราษฎร์สงเคราะห์	เมืองเชียงราย	ใหญ่พิเศษ	สพม.36	435	54.91	27.73	30.96	39.73	33.61	37.39	33.28	4.11	4
เชียงรายวิทยาคม	เมืองเชียงราย	ใหญ่พิเศษ	เอกชน	208	46.31	25.43	29.01	34.17	26.37	32.26	33.28	-1.02	10
สันติวิทยา	เมืองเชียงราย	ใหญ่	เอกชน	65	46.12	20.95	26.61	33.64	27.08	30.88	33.28	-2.40	20
เทศบาล 5 เด่นห้า	เมืองเชียงราย	กลาง	อปท.	105	47.73	20.90	26.68	31.78	25.90	30.60	33.28	-2.68	22
เม็ງรายมหาวิทยาลัยวิทยาคม	เมืองเชียงราย	ใหญ่	สพม.36	117	44.51	19.19	26.20	33.77	23.37	29.41	33.28	-3.87	30
องค์การบริหารส่วนจังหวัดเชียงราย	เมืองเชียงราย	ใหญ่พิเศษ	อปท.	199	45.00	18.83	26.56	32.46	23.96	29.36	33.28	-3.92	31

ชื่อโรงเรียน	อำเภอที่ตั้งร.	ขนาดโรงเรียน	เขตพื้นที่	จำนวนนักเรียน	ไทย 60	คณิต 60	วิทย์ 60	สังคม 60	อังกฤษ 60	รวมเฉลี่ย 60	จังหวัด 60	เทียบจังหวัด 60	อันดับจังหวัด 60
สามัคคีวิทยา 2	เมืองเชียงราย	กลาง	สพม.36	13	46.08	18.08	20.79	34.62	25.77	29.07	33.28	-4.21	34
พุทธวิงศวิทยา	เมืองเชียงราย	กลาง	สำนักพุทธฯ	18	45.81	18.75	23.98	32.56	23.06	28.83	33.28	-4.45	38
ดอนชัยวิทยา	เมืองเชียงราย	เล็ก	สพม.36	25	43.90	17.60	23.98	32.00	21.80	27.86	33.28	-5.42	42
ห้วยสักวิทยา	เมืองเชียงราย	กลาง	สพม.36	80	42.79	17.53	26.05	30.94	21.27	27.72	33.28	-5.56	46
เตรียมอุดมศึกษาพัฒนาการ เชียงราย	เมืองเชียงราย	กลาง	สพม.36	67	42.24	19.01	24.73	30.44	21.38	27.56	33.28	-5.72	47
สหศาสตร์ศึกษา	เมืองเชียงราย	ใหญ่พิเศษ	เอกชน	107	39.68	15.98	23.94	30.99	23.17	26.75	33.28	-6.53	56
วัดฝางหมื่นวิทยา	เมืองเชียงราย	เล็ก	สำนักพุทธฯ	9	35.17	15.28	24.45	30.89	22.22	25.60	33.28	-7.68	63
แม่จันวิทยา	แม่จัน	ใหญ่พิเศษ	สพม.36	317	45.14	20.19	28.22	32.87	23.86	30.06	33.28	-3.22	26
จันจว้าวิทยา	แม่จัน	เล็ก	สพม.36	34	40.28	20.22	25.99	29.38	23.27	27.83	33.28	-5.45	44
ศึกษาสงเคราะห์แม่จัน	แม่จัน	กลาง	ศึกษาสงเคราะห์	74	43.49	15.74	25.98	30.55	19.68	27.09	33.28	-6.19	52
วัดแม่คำวิทยา	แม่จัน	เล็ก	สำนักพุทธฯ	13	42.00	16.15	22.05	34.08	19.71	26.80	33.28	-6.48	55
วัดหมื่นพุทธวิทยา	แม่จัน	เล็ก	สำนักพุทธฯ	15	33.70	14.33	22.66	29.33	21.75	24.35	33.28	-8.93	66
สันติคีรีวิทยา	แม่ฟ้าหลวง	กลาง	สพม.36	74	43.30	16.99	23.48	29.03	21.64	26.89	33.28	-6.39	54
บ้านห้วยไร่สามัคคี	แม่ฟ้าหลวง	กลาง	เขต 3	45	40.94	15.11	24.07	30.67	20.78	26.31	33.28	-6.97	59
บ้านเทอดไทย	แม่ฟ้าหลวง	ใหญ่	เขต 3	101	34.67	14.41	24.07	26.69	20.87	24.14	33.28	-9.14	69
บ้านห้วยผึ้ง	แม่ฟ้าหลวง	ใหญ่	เขต 3	46	28.74	13.80	21.01	26.15	19.84	21.91	33.28	-11.37	73
แม่ลาววิทยา	แม่ลาว	กลาง	สพม.36	69	49.74	20.72	27.86	33.07	23.44	30.97	33.28	-2.31	18
บุญเรืองวิทยา	แม่ลาว	เล็ก	สำนักพุทธฯ	10	35.40	15.75	24.21	30.80	22.38	25.71	33.28	-7.57	62
วาวิทยา	แม่สรวย	กลาง	สพม.36	79	41.85	21.11	27.05	30.81	25.79	29.32	33.28	-3.96	32
แม่สรวยวิทยา	แม่สรวย	กลาง	สพม.36	83	44.33	17.97	24.97	30.71	21.35	27.87	33.28	-5.41	41
วัดเจดีย์หลวงวิทยา	แม่สรวย	เล็ก	สำนักพุทธฯ	13	38.23	17.12	22.05	28.38	21.44	25.44	33.28	-7.84	64
แม่สายประสิทธิ์ศาสตร์	แม่สาย	ใหญ่พิเศษ	สพม.36	385	52.41	24.58	28.55	34.26	28.64	33.69	33.28	0.41	7

ชื่อโรงเรียน	อำเภอที่ตั้งร.	ขนาดโรงเรียน	เขตพื้นที่	จำนวนนักเรียน	ไทย 60	คณิต 60	วิทย์ 60	สังคม 60	อังกฤษ 60	รวมเฉลี่ย 60	จังหวัด 60	เทียบจังหวัด 60	อันดับจังหวัด 60
วัดถ้ำปลาวิทยาคม	แม่สาย	กลาง	สพม.36	25	44.28	16.60	26.35	33.76	23.20	28.84	33.28	-4.44	37
บ้านด้ายเทพกาญจนอนุปถัมภ์	แม่สาย	กลาง	เขต 3	31	44.44	16.77	24.57	32.68	20.60	27.81	33.28	-5.47	45
เวียงแก่นวิทยาคม	เวียงแก่น	กลาง	สพม.36	127	44.94	17.20	26.65	32.65	22.86	28.86	33.28	-4.42	36
เวียงชัยวิทยาคม	เวียงชัย	เล็ก	สพม.36	25	43.36	16.80	22.99	31.04	22.35	27.31	33.28	-5.97	49
ดอนศิลาผางามวิทยาคม	เวียงชัย	เล็ก	สพม.36	21	40.24	18.69	25.10	30.76	18.69	26.70	33.28	-6.58	57
เวียงชัยพิทยา	เวียงชัย	เล็ก	สำนักพุทธฯ	4	32.00	11.88	25.36	26.75	19.38	23.07	33.28	-10.21	72
เวียงเชียงรุ้งวิทยาคม	เวียงเชียงรุ้ง	กลาง	สพม.36	35	43.80	17.07	24.84	30.94	22.54	27.84	33.28	-5.44	43
วัดดงชัยพิทยา	เวียงเชียงรุ้ง	เล็ก	สำนักพุทธฯ	15	36.17	15.50	23.46	30.73	20.17	25.21	33.28	-8.07	65
นุชนาถอนุสรณ์	เวียงป่าเป้า	ใหญ่	เอกชน	52	48.69	22.55	30.97	32.54	26.32	32.21	33.28	-1.07	12
แม่เจดีย์วิทยาคม	เวียงป่าเป้า	กลาง	สพม.36	124	48.35	23.08	28.11	33.18	25.18	31.58	33.28	-1.70	14
เวียงป่าเป้าวิทยาคม	เวียงป่าเป้า	ใหญ่	สพม.36	172	49.76	21.00	26.51	33.31	24.91	31.10	33.28	-2.18	17
วัดหนองบัวพิทยา	เวียงป่าเป้า	เล็ก	สำนักพุทธฯ	4	38.00	8.13	24.25	33.75	16.25	24.08	33.28	-9.20	70

หมายเหตุ

สีเขียว	หมายถึง	ค่าเฉลี่ยสูงกว่าเดิม <u>เกิน</u> 3%
สีเหลือง	หมายถึง	ค่าเฉลี่ยสูงกว่าเดิม <u>ไม่เกิน</u> 3%
สีดำ	หมายถึง	ค่าเฉลี่ยต่ำกว่าเดิม <u>ไม่เกิน</u> 3%
สีแดง	หมายถึง	ค่าเฉลี่ยต่ำกว่าเดิม <u>เกิน</u> 3%

สรุปผลสอบเอ็นที  
ชั้นประถมศึกษาปีที่ 3  
ปีการศึกษา 2560 รายโรงเรียน  
โดย สำนักงานศึกษาธิการจังหวัดเชียงราย

สรุปผลการประเมินความสามารถพื้นฐานของผู้เรียนระดับชาติ ขั้นประถมศึกษาปีที่ 3 (National Test: NT) ด้านภาษา ของโรงเรียนแต่ละสังกัดในจังหวัดเชียงราย ปีการศึกษา 2560 เทียบกับระดับต่างๆ (สรุปข้อมูลโดย กลุ่มนิเทศ ติดตามและประเมินผล สำนักงานศึกษาธิการจังหวัดเชียงราย 1 พ.ค. 2561)

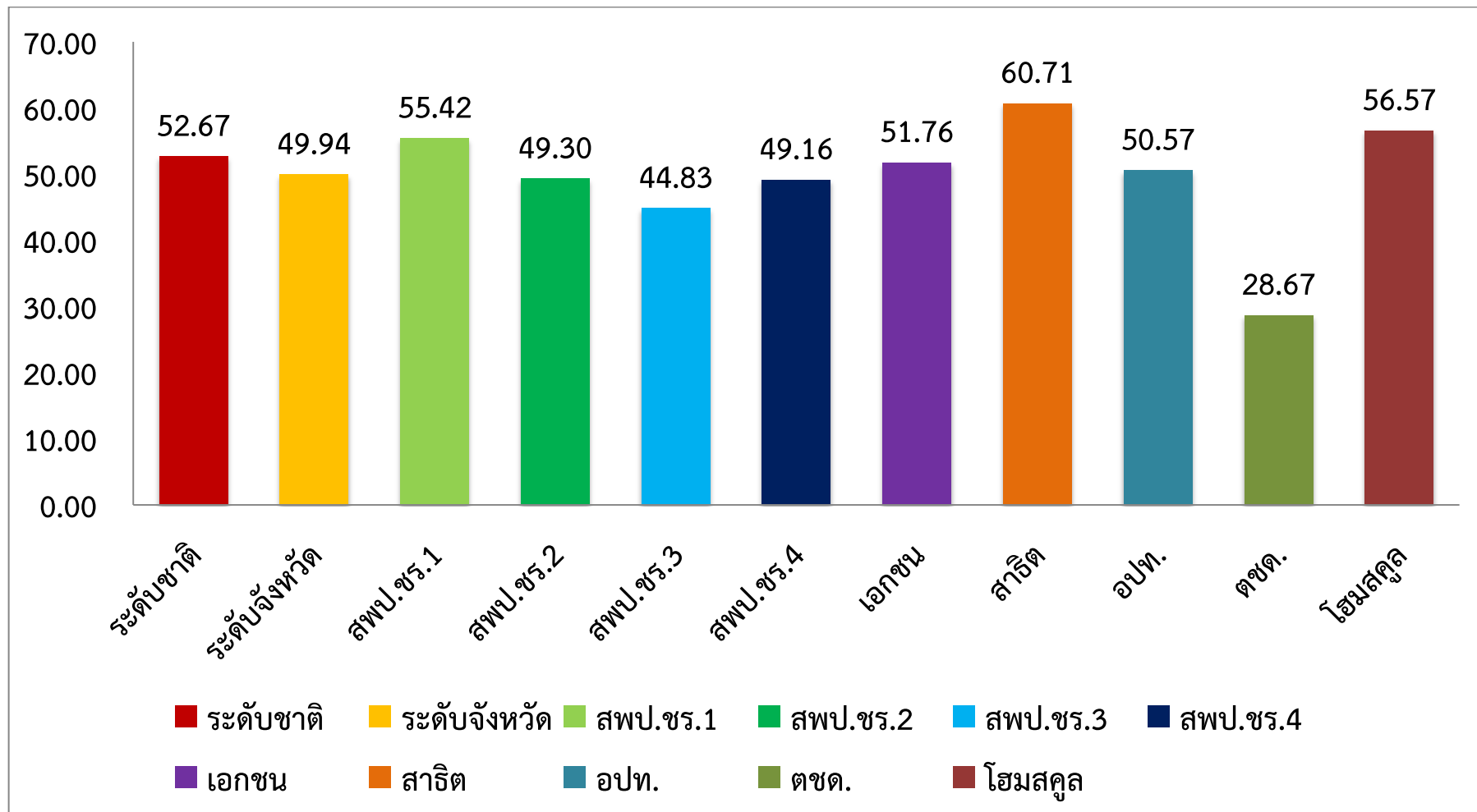

สรุปผลการประเมินความสามารถพื้นฐานของผู้เรียนระดับชาติ ชั้นประถมศึกษาปีที่ 3 (National Test: NT) ด้านคำนวณ ของโรงเรียนแต่ละสังกัดในจังหวัดเชียงราย ปีการศึกษา 2560 เทียบกับระดับต่างๆ (สรุปข้อมูลโดย กลุ่มนิเทศ ติดตามและประเมินผล สำนักงานศึกษาธิการจังหวัดเชียงราย 1 พ.ค. 2561)

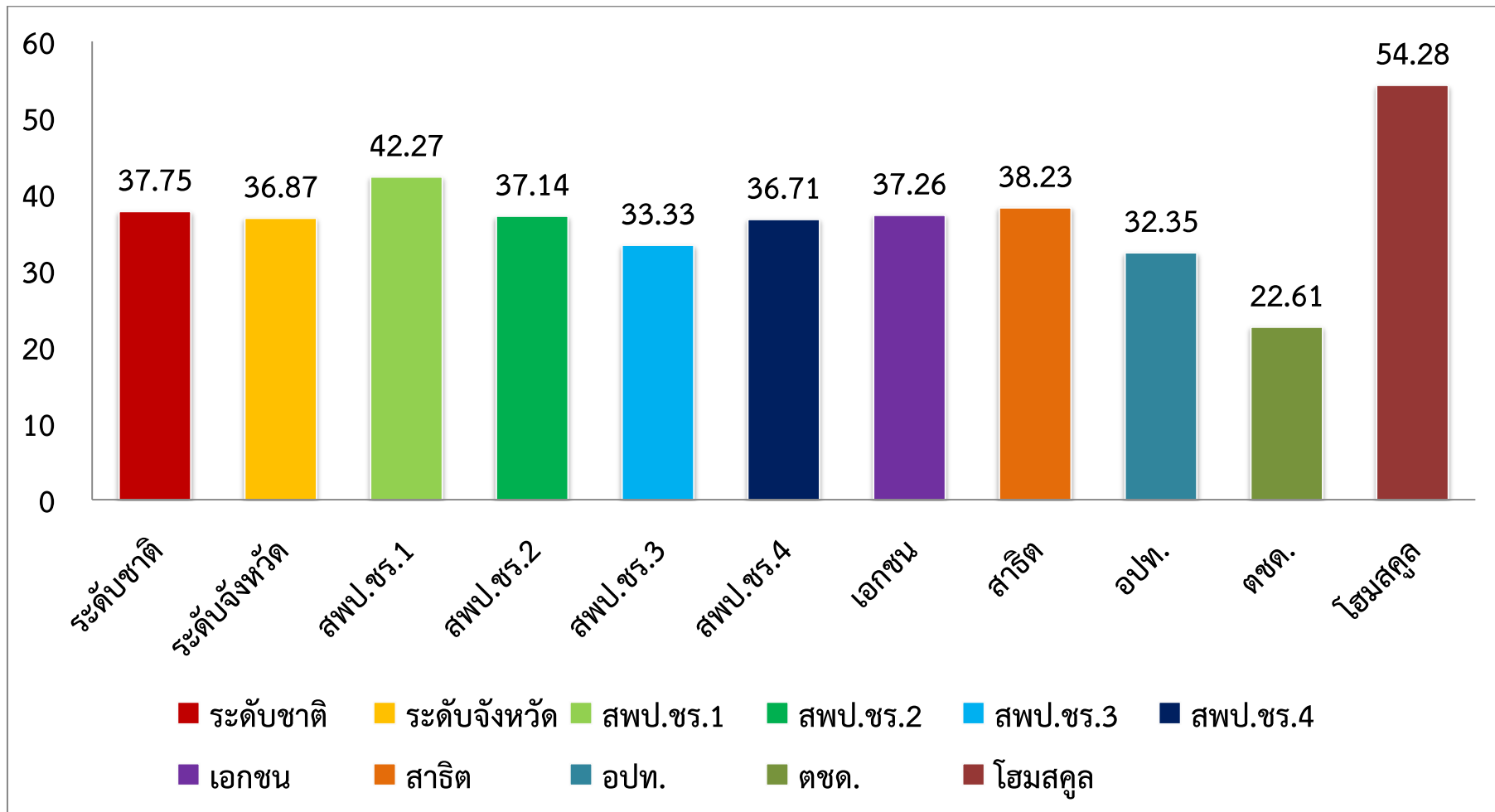

สรุปผลการประเมินความสามารถพื้นฐานของผู้เรียนระดับชาติ ชั้นประถมศึกษาปีที่ 3 (National Test: NT) ด้านเหตุผล ของโรงเรียนแต่ละสังกัดในจังหวัดเชียงราย ปีการศึกษา 2560 เทียบกับระดับต่างๆ (สรุปข้อมูลโดย กลุ่มนิเทศ ติดตามและประเมินผล สำนักงานศึกษาธิการจังหวัดเชียงราย 1 พ.ค. 2561)

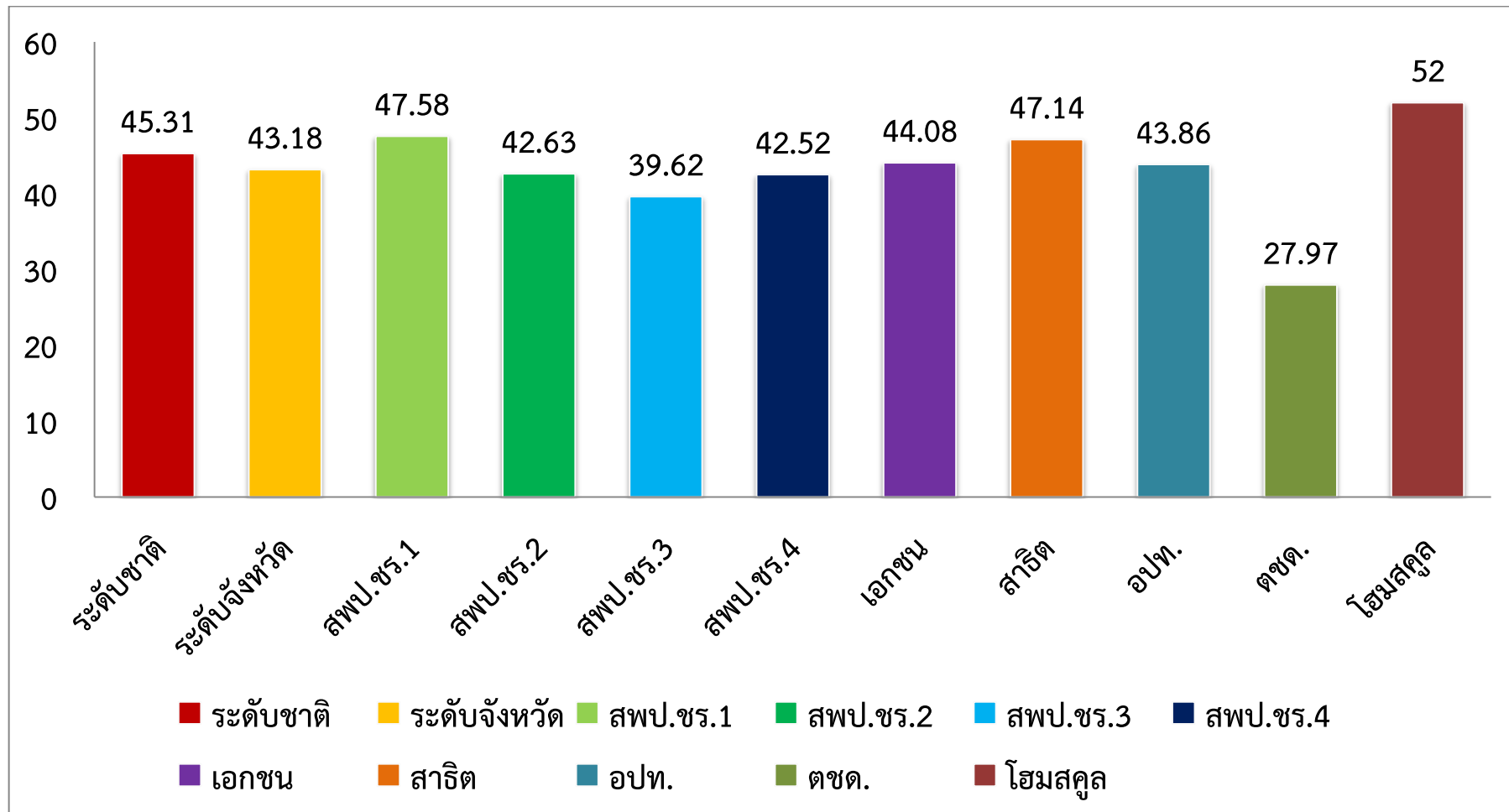



สรุปผลการประเมินความสามารถพื้นฐานของผู้เรียนระดับชาติ ชั้นประถมศึกษาปีที่ 3 (National Test: NT) รวม 3 ด้าน ของโรงเรียนแต่ละสังกัดในจังหวัดเชียงราย ปีการศึกษา 2560 เทียบกับระดับต่างๆ (สรุปข้อมูลโดย กลุ่มนิเทศ ติดตามและประเมินผล สำนักงานศึกษาธิการจังหวัดเชียงราย 1 พ.ค. 2561)

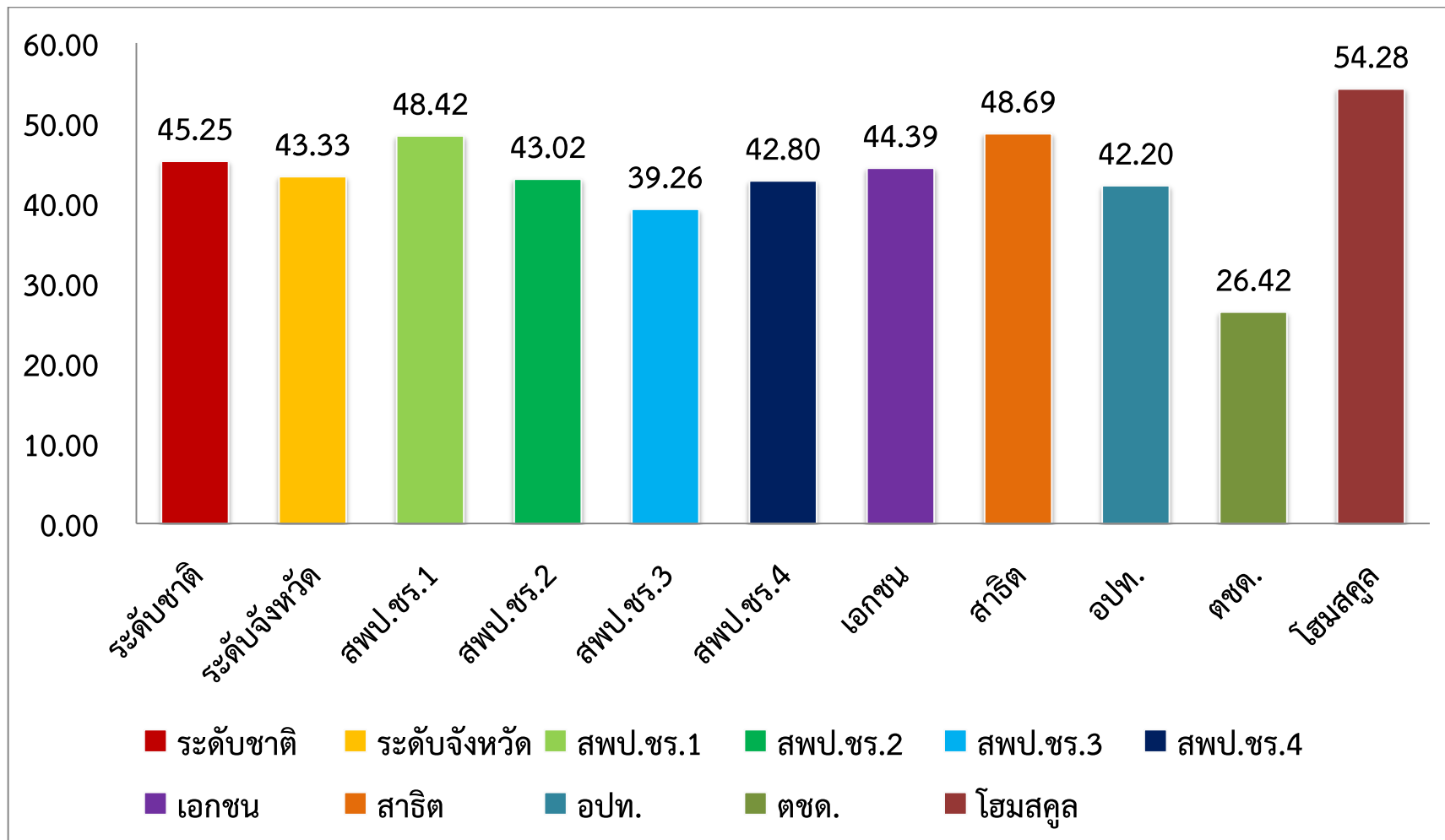

สรุปผลการประเมินความสามารถพื้นฐานของผู้เรียนระดับชาติ ชั้นประถมศึกษาปีที่ 3 (National Test: NT) ของโรงเรียนแต่ละสังกัดในจังหวัดเชียงราย ปีการศึกษา 2560 เปรียบเทียบระดับชาติกับระดับจังหวัด (สรุปข้อมูลโดย กลุ่มนิเทศ ติดตามและประเมินผล สำนักงานศึกษาธิการจังหวัดเชียงราย 1 พ.ค. 2561)

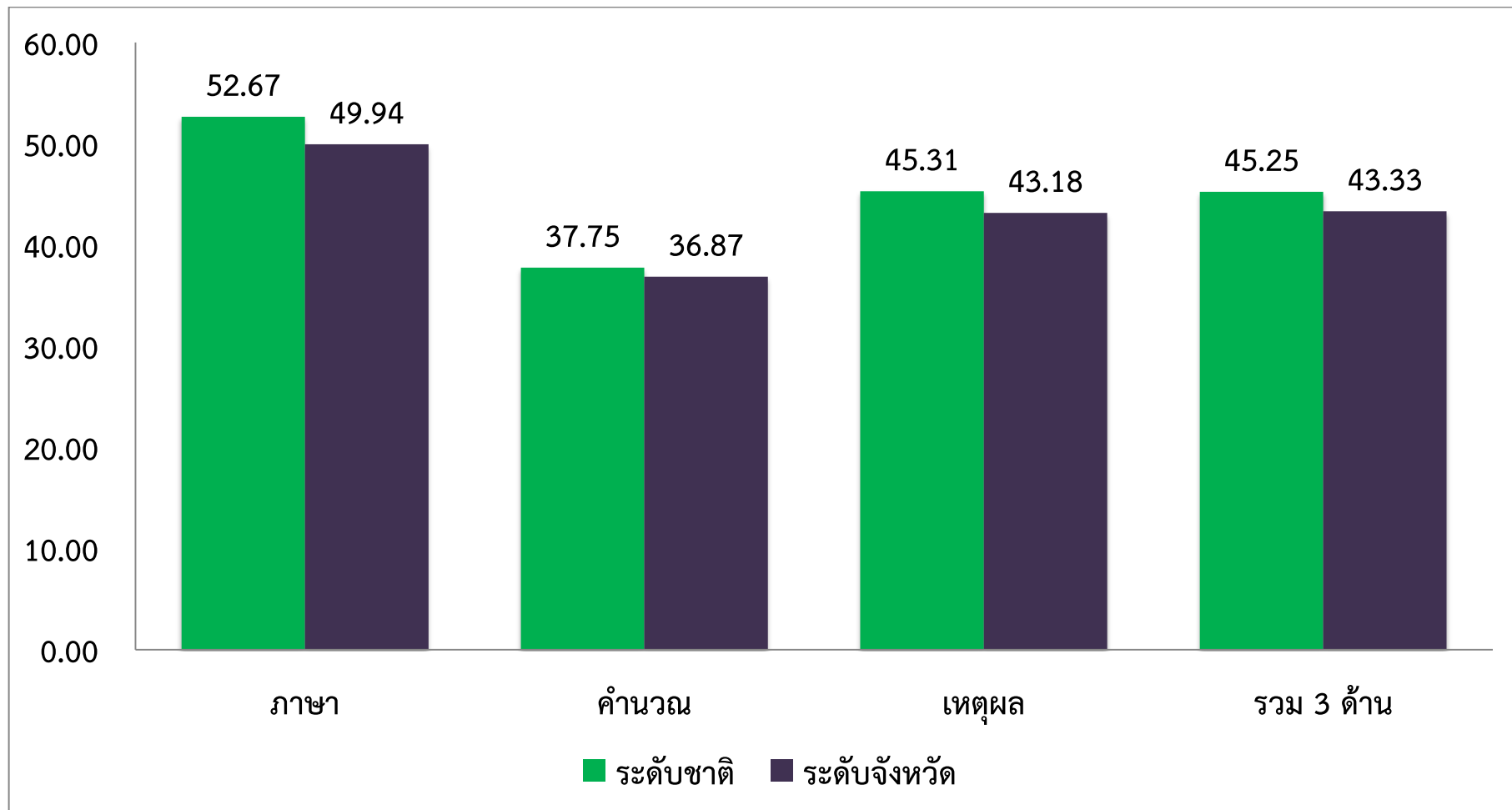

สรุปผลการทดสอบความสามารถพื้นฐานของผู้เรียนระดับชาติ (National Test: NT) ปีการศึกษา 2560

ชั้นประถมศึกษาปีที่ 3 ปีการศึกษา 2560 ของโรงเรียนในจังหวัดเชียงราย

สรุปผลโดย กลุ่มนิเทศ ติดตามและประเมินผล สำนักงานศึกษาธิการจังหวัดเชียงราย (1 พฤษภาคม 2561)

ชื่อโรงเรียน	อำเภอ	สังกัด	ภาษา60	คำนวณ60	เหตุผล60	รวม 60	จังหวัด 60	เทียบจังหวัด	อันดับจังหวัด
บ้านห้วยโป่ง	ขุนตาล	เชียงราย เขต 4	80.00	77.14	64.28	73.80	43.33	30.47	3
บ้านห้วยห้อม'ราษฎร์สามัคคี'	ขุนตาล	เชียงราย เขต 4	72.85	72.14	70.71	71.90	43.33	28.57	4
บ้านต้าหลวง(ต้าประชาชนกุล)	ขุนตาล	เชียงราย เขต 4	65.91	49.79	56.12	57.27	43.33	13.94	48
อนุบาลขุนตาล(ป่าตาล-เจดีย์)	ขุนตาล	เชียงราย เขต 4	67.34	43.67	57.95	56.32	43.33	12.99	61
บ้านชมภู	ขุนตาล	เชียงราย เขต 4	65.71	38.21	56.42	53.45	43.33	10.12	93
บ้านพญาพิภักดิ์	ขุนตาล	เชียงราย เขต 4	56.50	49.52	53.01	53.01	43.33	9.68	99
ชุมชนบ้านต้าตลาด	ขุนตาล	เชียงราย เขต 4	59.80	45.71	51.80	52.44	43.33	9.11	112
บ้านทุ่งน้ำแพร่ป่าบาง	ขุนตาล	เชียงราย เขต 4	58.21	45.35	47.14	50.23	43.33	6.90	147
กฤษณาทวีวิทย์	ขุนตาล	เอกชน	57.84	37.74	47.06	47.55	43.33	4.22	209
บ้านป่าแดงห้วยหลวง	ขุนตาล	เชียงราย เขต 4	64.64	35.35	38.21	46.07	43.33	2.74	244
อนุบาลยางฮ่อม	ขุนตาล	เชียงราย เขต 4	53.21	38.57	38.21	43.33	43.33	0.00	318
อนุบาลชัยพงษ์	ขุนตาล	เอกชน	49.14	34.85	41.14	41.71	43.33	-1.62	353
อนุบาลบ้านพระเนตร(แก้วสุวรรณประสิทธิ์)	ขุนตาล	เชียงราย เขต 4	52.14	31.85	39.14	41.04	43.33	-2.29	366
เทศบาลตำบลป่าตาล	ขุนตาล	อปท.	48.96	36.11	36.42	40.50	43.33	-2.83	381
บ้านร่องขุนป่าช้า(สุทธานุสรณ์)	ขุนตาล	เชียงราย เขต 4	54.28	27.14	38.57	40.00	43.33	-3.33	400
บ้านต๋านาล้อม	ขุนตาล	เชียงราย เขต 4	46.53	33.46	39.59	39.86	43.33	-3.47	401
บ้านห้วยสัก(ประชาชนกุล)	ขุนตาล	เชียงราย เขต 4	40.00	34.28	31.42	35.23	43.33	-8.10	477

ชื่อโรงเรียน	อำเภอ	สังกัด	ภาษา60	คำนวณ60	เหตุผล60	รวม 60	จังหวัด 60	เทียบจังหวัด	อันดับจังหวัด
บ้านดอนมหาวัน	เชียงใหม่	เชียงใหม่ เขต 4	66.42	53.57	67.14	62.38	43.33	19.05	19
บ้านต้นปล้องแดนเมือง	เชียงใหม่	เชียงใหม่ เขต 4	60.28	58.57	58.28	59.04	43.33	15.71	27
บ้านหลวง	เชียงใหม่	เชียงใหม่ เขต 4	63.57	56.78	54.64	58.33	43.33	15.00	36
บ้านศรี	เชียงใหม่	เชียงใหม่ เขต 4	62.85	48.57	60.00	57.14	43.33	13.81	54
บ้านหก	เชียงใหม่	เชียงใหม่ เขต 4	68.57	54.28	43.80	55.55	43.33	12.22	70
พระกุมารเยซูเชียงใหม่	เชียงใหม่	เอกชน	59.70	43.84	56.84	53.46	43.33	10.13	92
บ้านห้วยเม็ง(ประสาธน์วิทย์)	เชียงใหม่	เชียงใหม่ เขต 4	65.42	43.71	50.85	53.33	43.33	10.00	96
ชุมชนบ้านศรีดอนชัย	เชียงใหม่	เชียงใหม่ เขต 4	61.55	47.79	47.53	52.29	43.33	8.96	113
ชุมชนสถาน(ราษฎร์ครูณวิทย์)	เชียงใหม่	เชียงใหม่ เขต 4	57.80	43.51	54.28	51.86	43.33	8.53	120
อนุบาลเชียงใหม่	เชียงใหม่	เชียงใหม่ เขต 4	64.20	36.65	50.70	50.52	43.33	7.19	142
บ้านบุญเรือง	เชียงใหม่	เชียงใหม่ เขต 4	62.04	42.85	44.48	49.79	43.33	6.46	154
บ้านปากอึ่ง	เชียงใหม่	เชียงใหม่ เขต 4	47.61	56.19	44.28	49.36	43.33	6.03	166
บ้านน้ำม้า	เชียงใหม่	เชียงใหม่ เขต 4	58.00	42.85	40.00	46.95	43.33	3.62	220
บ้านศรีใต้	เชียงใหม่	เชียงใหม่ เขต 4	53.80	40.47	45.71	46.66	43.33	3.33	230
ลูกรักเชียงใหม่	เชียงใหม่	เอกชน	57.61	35.91	43.67	45.73	43.33	2.40	251
บ้านหวาย	เชียงใหม่	เชียงใหม่ เขต 4	50.20	41.02	45.71	45.64	43.33	2.31	255
บ้านเกียง	เชียงใหม่	เชียงใหม่ เขต 4	52.24	37.14	46.93	45.44	43.33	2.11	263
บ้านสำน	เชียงใหม่	เชียงใหม่ เขต 4	60.00	31.42	42.85	44.76	43.33	1.43	280
บ้านตอม่วงชุม	เชียงใหม่	เชียงใหม่ เขต 4	53.33	41.90	39.04	44.76	43.33	1.43	281
บ้านทุ่งอ่าง	เชียงใหม่	เชียงใหม่ เขต 4	46.93	37.95	48.16	44.35	43.33	1.02	291
บ้านเมืองกาญจน์	เชียงใหม่	เชียงใหม่ เขต 4	58.48	30.25	43.86	44.20	43.33	0.87	296

ชื่อโรงเรียน	อำเภอ	สังกัด	ภาษา60	คำนวณ60	เหตุผล60	รวม 60	จังหวัด 60	เทียบจังหวัด	อันดับจังหวัด
บ้านหัวเวียง(โกศลยวิทย์)	เชียงใหม่	เชียงใหม่ เขต 4	50.57	33.00	48.00	43.85	43.33	0.52	304
บ้านเชียงคาน (ราษฎร์ประสานมิตร)	เชียงใหม่	เชียงใหม่ เขต 4	45.39	36.82	49.20	43.80	43.33	0.47	309
บ้านเวียงหมอก	เชียงใหม่	เชียงใหม่ เขต 4	49.42	42.28	39.71	43.80	43.33	0.47	310
ริมโขงวิทยา	เชียงใหม่	เชียงใหม่ เขต 4	54.64	33.03	43.39	43.69	43.33	0.36	311
บ้านทุ่งจั่ว(ประชาสงเคราะห์2)	เชียงใหม่	เชียงใหม่ เขต 4	41.22	40.40	48.97	43.53	43.33	0.20	314
คริสเตียนแสงประทีป	เชียงใหม่	เอกชน	48.85	33.71	44.85	42.47	43.33	-0.86	334
บ้านห้วยซ้อ	เชียงใหม่	เชียงใหม่ เขต 4	53.33	29.04	44.28	42.22	43.33	-1.11	343
บ้านทุ่งนาน้อย	เชียงใหม่	เชียงใหม่ เขต 4	42.71	41.57	39.85	41.38	43.33	-1.95	361
บ้านเขียะ	เชียงใหม่	เชียงใหม่ เขต 4	50.00	34.76	37.61	40.79	43.33	-2.54	372
บ้านแก่นวิทยา	เชียงใหม่	เชียงใหม่ เขต 4	46.73	31.63	43.46	40.61	43.33	-2.72	377
บ้านทุ่งช้างดงหลวง	เชียงใหม่	เชียงใหม่ เขต 4	44.76	37.61	38.09	40.15	43.33	-3.18	391
บ้านลุงท่าเจริญ	เชียงใหม่	เชียงใหม่ เขต 4	54.69	24.89	40.81	40.13	43.33	-3.20	392
บ้านศรีลานนา	เชียงใหม่	เชียงใหม่ เขต 4	49.52	22.85	31.42	34.60	43.33	-8.73	486
อนุบาลทุ่งทรายพัฒนา	เชียงใหม่	เชียงใหม่ เขต 4	34.09	27.04	32.76	31.30	43.33	-12.03	519
อาชีวศึกษาเชียงใหม่-พะเยา	เชียงใหม่	ตชด.	28.22	19.65	28.45	25.44	43.33	-17.89	583
บ้านสองพี่น้อง	เชียงใหม่	เชียงใหม่ เขต 4	24.95	22.09	19.04	22.03	43.33	-21.30	612
บ้านเวียงแก้ว	เชียงใหม่	เชียงใหม่ เขต 3	65.30	51.42	63.26	60.00	43.33	16.67	24
บ้านแม่คำ(ธรรมาประชาสรรค์)	เชียงใหม่	เชียงใหม่ เขต 3	66.93	47.34	53.87	56.05	43.33	12.72	64
บ้านปางของ(ธรรมราษฎร์นุกูล)	เชียงใหม่	เชียงใหม่ เขต 3	57.85	48.57	52.14	52.85	43.33	9.52	103
โยนกวิทยา	เชียงใหม่	เชียงใหม่ เขต 3	64.00	49.14	45.14	52.76	43.33	9.43	106
ชุมชนบ้านป่าสักน้อย	เชียงใหม่	เชียงใหม่ เขต 3	53.87	47.34	54.69	51.97	43.33	8.64	118

ชื่อโรงเรียน	อำเภอ	สังกัด	ภาษา60	คำนวณ60	เหตุผล60	รวม 60	จังหวัด 60	เทียบจังหวัด	อันดับจังหวัด
บ้านแม่คำ	เชียงใหม่	เขียงราย เขต 3	48.57	56.82	48.57	51.32	43.33	7.99	127
บ้านศรีดอนมูล	เชียงใหม่	เขียงราย เขต 3	59.52	36.98	52.69	49.73	43.33	6.40	157
บ้านสบรวก	เชียงใหม่	เขียงราย เขต 3	52.28	47.14	48.85	49.42	43.33	6.09	163
บ้านสันธาตุ	เชียงใหม่	เขียงราย เขต 3	55.42	44.00	46.57	48.66	43.33	5.33	184
บ้านดอยจัน	เชียงใหม่	เขียงราย เขต 3	54.92	41.58	48.88	48.46	43.33	5.13	188
ชุมชนบ้านป่าคาแม่เงิน	เชียงใหม่	เขียงราย เขต 3	54.45	44.36	44.53	47.78	43.33	4.45	202
บ้านทุ่งฟ้าฮ่าม	เชียงใหม่	เขียงราย เขต 3	62.38	30.00	45.23	45.87	43.33	2.54	248
บ้านปางหมอปวง(ชัยบานราษฎร์ศึกษา)	เชียงใหม่	เขียงราย เขต 3	50.61	36.32	47.75	44.89	43.33	1.56	274
บ้านสวนดอกท่าขันทองสามัคคี	เชียงใหม่	เขียงราย เขต 3	41.42	43.80	49.04	44.76	43.33	1.43	277
บ้านไร่	เชียงใหม่	เขียงราย เขต 3	48.57	38.09	43.80	43.49	43.33	0.16	315
บ้านห้วยเกียง	เชียงใหม่	เขียงราย เขต 3	45.07	35.55	49.20	43.28	43.33	-0.05	320
บ้านศรีทองงาม	เชียงใหม่	เขียงราย เขต 3	58.85	29.14	40.00	42.66	43.33	-0.67	331
องค์การบริหารส่วนตำบลศรีดอนมูล (บ้านด้ายปาราชราษฎร์ดำรง)	เชียงใหม่	อปท.	52.94	29.91	44.20	42.35	43.33	-0.98	338
บุญพิทักษ์วิทยา	เชียงใหม่	เอกชน	49.01	34.39	42.74	42.05	43.33	-1.28	345
บ้านสบคำ	เชียงใหม่	เขียงราย เขต 3	52.14	24.76	40.71	39.20	43.33	-4.13	408
ราชประชานุเคราะห์ 15(เวียงเก่าแสนภูวิทยาประชา)	เชียงใหม่	เขียงราย เขต 3	44.61	30.86	37.72	37.73	43.33	-5.60	430
เทศบาล 1 (เวียงเชียงใหม่)	เชียงใหม่	อปท.	45.28	30.57	35.28	37.04	43.33	-6.29	444
โรงเรียนเทศบาลตำบลบ้านแซว	เชียงใหม่	อปท.	43.80	26.98	33.65	34.81	43.33	-8.52	484
บ้านธารทอง	เชียงใหม่	เขียงราย เขต 3	35.28	32.42	32.42	33.38	43.33	-9.95	500
ป่าตึงพิทยานุกูล	เชียงใหม่	เขียงราย เขต 3	37.14	18.70	37.66	31.16	43.33	-12.17	521
แม่แอบวิทยาคม	เชียงใหม่	เขียงราย เขต 3	36.47	25.54	30.25	30.75	43.33	-12.58	526

ชื่อโรงเรียน	อำเภอ	สังกัด	ภาษา60	คำนวณ60	เหตุผล60	รวม 60	จังหวัด 60	เทียบจังหวัด	อันดับจังหวัด
บ้านป่าไร่หลวงวิทยา(ตชด.ช่างกลปทุมวันอนุสรณ์ 9)	เชียงใหม่	เชียงใหม่ เขต 3	27.75	23.46	33.87	28.36	43.33	-14.97	545
บ้านวังลาว	เชียงใหม่	เชียงใหม่ เขต 3	25.71	21.14	34.28	27.04	43.33	-16.29	566
บ้านดอยสะโงะ	เชียงใหม่	เชียงใหม่ เขต 3	21.90	22.85	29.52	24.76	43.33	-18.57	589
บ้านห้วยกว๊าน	เชียงใหม่	เชียงใหม่ เขต 3	30.00	15.00	16.42	20.47	43.33	-22.86	618
อนุบาลโชคชัย(บ้านแม่เลียบบแม่บง)	ดอยหลวง	เชียงใหม่ เขต 3	68.57	53.96	49.84	57.46	43.33	14.13	45
บ้านป่าลัน	ดอยหลวง	เชียงใหม่ เขต 3	64.00	54.28	45.14	54.47	43.33	11.14	80
บ้านทุ่งกวาง	ดอยหลวง	เชียงใหม่ เขต 3	62.85	45.00	44.28	50.71	43.33	7.38	137
อนุบาลดอยหลวง	ดอยหลวง	เชียงใหม่ เขต 3	53.57	47.14	48.57	49.76	43.33	6.43	156
บ้านป่าช่างงาม	ดอยหลวง	เชียงใหม่ เขต 3	57.42	48.00	41.42	48.95	43.33	5.62	175
บ้านดอย	ดอยหลวง	เชียงใหม่ เขต 3	50.71	35.00	41.96	42.55	43.33	-0.78	333
บ้านดอนงาม	ดอยหลวง	เชียงใหม่ เขต 3	46.57	45.42	32.28	41.42	43.33	-1.91	358
บ้านใหม่พัฒนา	ดอยหลวง	เชียงใหม่ เขต 3	51.74	30.79	40.00	40.84	43.33	-2.49	370
บ้านห้วยไร่	ดอยหลวง	เชียงใหม่ เขต 3	45.00	35.71	40.00	40.23	43.33	-3.10	388
บ้านหนองปาก่อ	ดอยหลวง	เชียงใหม่ เขต 3	51.02	33.87	33.46	39.45	43.33	-3.88	405
บ้านไทรทอง	ดอยหลวง	เชียงใหม่ เขต 3	48.57	27.50	31.78	35.95	43.33	-7.38	467
บ้านขุนแม่บง(ตชด.)	ดอยหลวง	เชียงใหม่ เขต 3	41.96	26.78	26.07	31.60	43.33	-11.73	516
ผ่านศึกสงเคราะห์ ๑	ดอยหลวง	เชียงใหม่ เขต 3	37.71	22.28	25.71	28.57	43.33	-14.76	541
บ้านจิวป่าไผ่(ราษฎร์นุกูล)	เทิง	เชียงใหม่ เขต 4	70.28	56.00	64.85	63.71	43.33	20.38	16
บ้านต๋มเหนือ	เทิง	เชียงใหม่ เขต 4	64.76	54.28	64.76	61.26	43.33	17.93	22
บ้านต้นเขืองใจไ้สามัคคี	เทิง	เชียงใหม่ เขต 4	59.04	60.47	54.28	57.93	43.33	14.60	40
เวียงเทิง(เทิงทำนุประชา)	เทิง	เชียงใหม่ เขต 4	65.05	54.87	52.95	57.62	43.33	14.29	42

ชื่อโรงเรียน	อำเภอ	สังกัด	ภาษา60	คำนวณ60	เหตุผล60	รวม 60	จังหวัด 60	เทียบจังหวัด	อันดับจังหวัด
บ้านดอนแยง	เทิง	เข็ยงราย เขต 4	67.42	42.85	60.00	56.76	43.33	13.43	57
บ้านปล้องใต้	เทิง	เข็ยงราย เขต 4	62.85	46.37	60.21	56.48	43.33	13.15	60
หนองแรดวิทยา	เทิง	เข็ยงราย เขต 4	45.19	58.44	64.15	55.93	43.33	12.60	67
บ้านห้วยต้อม(ต้อมใต้ตระการคุณ)	เทิง	เข็ยงราย เขต 4	56.42	57.85	50.71	55.00	43.33	11.67	75
บ้านบุญนาคน	เทิง	เข็ยงราย เขต 4	60.00	47.67	56.07	54.58	43.33	11.25	78
บ้านดอนดินแดง	เทิง	เข็ยงราย เขต 4	57.71	39.42	64.57	53.90	43.33	10.57	87
บ้านงิ้วใหม่	เทิง	เข็ยงราย เขต 4	55.71	50.00	55.71	53.80	43.33	10.47	89
วัดพระเกิดคองคาราม	เทิง	เข็ยงราย เขต 4	56.50	40.95	60.31	52.59	43.33	9.26	109
บ้านรักแผ่นดิน	เทิง	เข็ยงราย เขต 4	54.69	49.59	51.02	51.76	43.33	8.43	123
บ้านตีนเป็ด	เทิง	เข็ยงราย เขต 4	56.12	44.89	54.08	51.70	43.33	8.37	124
บ้านปางค่า	เทิง	เข็ยงราย เขต 4	49.52	47.61	55.23	50.79	43.33	7.46	134
บ้านม่อนปายาง	เทิง	เข็ยงราย เขต 4	62.63	36.04	52.08	50.25	43.33	6.92	146
เด็กดีพิทยาคม	เทิง	เอกชน	59.95	40.31	49.73	50.00	43.33	6.67	149
บ้านเข็ยงเค็ยง(คณาราษฎรบำรุง)	เทิง	เข็ยงราย เขต 4	68.00	33.71	48.00	49.90	43.33	6.57	151
บ้านสันป่าบง	เทิง	เข็ยงราย เขต 4	58.57	47.14	42.85	49.52	43.33	6.19	162
บ้านดอนไชย	เทิง	เข็ยงราย เขต 4	59.12	36.48	50.76	48.79	43.33	5.46	179
สันทรายงามวิทยา	เทิง	เข็ยงราย เขต 4	64.28	38.85	41.71	48.28	43.33	4.95	193
บ้านปล้องตลาด	เทิง	เข็ยงราย เขต 4	49.92	40.90	53.08	47.96	43.33	4.63	198
ศรีดอนไชยวิทยา	เทิง	เข็ยงราย เขต 4	55.04	42.09	45.71	47.61	43.33	4.28	207
อนุบาลตบเต่า(ไคร้สามัคคีวิทยา)	เทิง	เข็ยงราย เขต 4	54.76	44.28	42.61	47.22	43.33	3.89	216
บ้านทุ่งโห่ง	เทิง	เข็ยงราย เขต 4	58.18	35.32	45.97	46.49	43.33	3.16	231



ชื่อโรงเรียน	อำเภอ	สังกัด	ภาษา60	คำนวณ60	เหตุผล60	รวม 60	จังหวัด 60	เทียบจังหวัด	อันดับจังหวัด
จำไอบ้านเหล่า	เทิง	เชียงราย เขต 4	44.67	44.67	49.09	46.14	43.33	2.81	243
บ้านแม่ลอยไร่	เทิง	เชียงราย เขต 4	49.52	37.14	48.57	45.07	43.33	1.74	269
เพียงหลวง 16 สาขาบ้านขุนต้า	เทิง	เชียงราย เขต 4	41.42	50.00	42.85	44.76	43.33	1.43	282
บ้านเกียง(คุรุราษฎร์วิทยา)	เทิง	เชียงราย เขต 4	60.31	28.88	42.38	43.86	43.33	0.53	303
บ้านสันทรายมูล	เทิง	เชียงราย เขต 4	53.57	32.85	43.57	43.33	43.33	0.00	317
บ้านห้วยไคร้	เทิง	เชียงราย เขต 4	53.06	31.83	41.02	41.97	43.33	-1.36	347
บ้านหนองบัว	เทิง	เชียงราย เขต 4	48.57	38.57	37.14	41.42	43.33	-1.91	359
บ้านป่ารวก	เทิง	เชียงราย เขต 4	55.71	32.85	35.71	41.42	43.33	-1.91	360
สักสันเชียงใหม่วิทยาคม	เทิง	เชียงราย เขต 4	49.04	32.38	40.00	40.47	43.33	-2.86	383
บ้านใหม่	เทิง	เชียงราย เขต 4	41.42	47.14	32.85	40.47	43.33	-2.86	382
ศรีสว่าง	เทิง	เชียงราย เขต 4	39.04	25.71	51.42	38.73	43.33	-4.60	412
บ้านก้อ	เทิง	เชียงราย เขต 4	50.28	29.71	36.00	38.66	43.33	-4.67	415
บ้านร่องแช่	เทิง	เชียงราย เขต 4	47.69	27.03	41.09	38.60	43.33	-4.73	416
บ้านป่าดิ่งงาม	เทิง	เชียงราย เขต 4	38.85	36.85	37.14	37.61	43.33	-5.72	434
กิตติคุณเทิงวิทยา	เทิง	เอกชน	44.76	27.86	39.87	37.50	43.33	-5.83	435
บ้านเกียงใต้	เทิง	เชียงราย เขต 4	40.35	29.28	42.14	37.26	43.33	-6.07	438
บ้านขอนแก่น	เทิง	เชียงราย เขต 4	42.85	37.14	31.42	37.14	43.33	-6.19	442
เพียงหลวง 16 ห้องเรียนบ้านเหล่าตาขาว	เทิง	เชียงราย เขต 4	30.00	47.14	33.57	36.90	43.33	-6.43	447
บ้านแผ่นดินทอง	เทิง	เชียงราย เขต 4	44.79	31.22	33.67	36.56	43.33	-6.77	458
บ้านสันชุม(สหราษฎร์บำรุง)	เทิง	เชียงราย เขต 4	50.71	21.42	35.71	35.95	43.33	-7.38	468
บ้านขุนห้วยไคร้	เทิง	เชียงราย เขต 4	40.00	26.28	38.85	35.04	43.33	-8.29	480

ชื่อโรงเรียน	อำเภอ	สังกัด	ภาษา60	คำนวณ60	เหตุผล60	รวม 60	จังหวัด 60	เทียบจังหวัด	อันดับจังหวัด
บ้านปล้องสำน	เทิง	เชียงราย เขต 4	41.42	24.28	33.33	33.01	43.33	-10.32	503
เพียงหลวง 16 สาขาห้องเรียนบ้านร่มฟ้าไทย	เทิง	เชียงราย เขต 4	38.57	20.00	35.71	31.42	43.33	-11.91	518
เพียงหลวง 16 ห้องเรียนบ้านพิทักษ์ไทย	เทิง	เชียงราย เขต 4	42.14	23.57	22.14	29.28	43.33	-14.05	536
เพียงหลวง 16	เทิง	เชียงราย เขต 4	28.28	26.85	28.00	27.71	43.33	-15.62	561
บ้านราษฎร์ภักดี	เทิง	เชียงราย เขต 4	27.32	19.55	21.60	22.82	43.33	-20.51	608
เพียงหลวง 16 ห้องเรียนบ้านร่มโพธิ์ทอง	เทิง	เชียงราย เขต 4	14.28	22.85	17.14	18.09	43.33	-25.24	620
บ้านแม่พุง	ป่าแดด	เชียงราย เขต 2	63.42	40.57	59.42	54.47	43.33	11.14	79
ชุมชนบ้านสันมะค่า	ป่าแดด	เชียงราย เขต 2	59.84	53.17	46.19	53.06	43.33	9.73	97
บ้านสักพัฒนา	ป่าแดด	เชียงราย เขต 2	58.73	45.71	47.30	50.58	43.33	7.25	139
บ้านป่าแจะ	ป่าแดด	เชียงราย เขต 2	58.15	40.16	50.25	49.52	43.33	6.19	160
เทศบาล 1 (ป่าแดด)	ป่าแดด	อปท.	58.96	34.02	51.68	48.22	43.33	4.89	194
อนุบาลคริสเตียนสันกอง	ป่าแดด	เอกชน	58.85	31.42	50.28	46.85	43.33	3.52	222
อนุบาลลูกรัก (ป่าแดด)	ป่าแดด	เอกชน	54.69	35.91	47.07	45.89	43.33	2.56	246
เทศบาล 2 (สามัคคีราษฎร์รังสรรค์)	ป่าแดด	อปท.	54.28	31.00	44.33	43.20	43.33	-0.13	323
ศรีโพธิ์เงินวิทยา	ป่าแดด	เชียงราย เขต 2	48.57	36.00	44.95	43.17	43.33	-0.16	324
บ้านวังวิทยา	ป่าแดด	เชียงราย เขต 2	52.22	34.28	39.20	41.90	43.33	-1.43	349
บ้านโป่ง	ป่าแดด	เชียงราย เขต 2	47.21	39.39	36.99	41.20	43.33	-2.13	364
โรงช้างวิทยา	ป่าแดด	เชียงราย เขต 2	45.23	25.00	31.42	33.88	43.33	-9.45	494
บ้านแม่ตำน้อย	พญาเม็งราย	เชียงราย เขต 4	71.42	45.71	88.57	68.57	43.33	25.24	6
บ้านหนองเสา	พญาเม็งราย	เชียงราย เขต 4	66.66	50.47	55.23	57.46	43.33	14.13	46
อนุบาลตาดควัน	พญาเม็งราย	เชียงราย เขต 4	68.13	47.47	54.28	56.63	43.33	13.30	58

ชื่อโรงเรียน	อำเภอ	สังกัด	ภาษา60	คำนวณ60	เหตุผล60	รวม 60	จังหวัด 60	เทียบจังหวัด	อันดับจังหวัด
อนุบาลพญาเม็งราย	พญาเม็งราย	เอกชน	61.52	50.34	54.53	55.47	43.33	12.14	71
บ้านสันป่าสัก	พญาเม็งราย	เขียงราย เขต 4	61.90	44.76	56.19	54.28	43.33	10.95	82
สันสะลิกวิทยา	พญาเม็งราย	เขียงราย เขต 4	62.85	43.21	52.50	52.85	43.33	9.52	104
บ้านแม่ต๋ำกลาง	พญาเม็งราย	เขียงราย เขต 4	56.62	45.19	56.62	52.81	43.33	9.48	105
บ้านไผ่ยามิตรภาพที่168	พญาเม็งราย	เขียงราย เขต 4	54.42	45.03	45.85	48.43	43.33	5.10	190
ชุมชนบ้านสบเปา	พญาเม็งราย	เขียงราย เขต 4	63.86	31.09	47.56	47.50	43.33	4.17	211
บ้านหนองบัวคำ	พญาเม็งราย	เขียงราย เขต 4	51.11	42.06	47.30	46.82	43.33	3.49	223
บ้านบ่อแสง	พญาเม็งราย	เขียงราย เขต 4	53.62	40.43	44.83	46.30	43.33	2.97	237
บ้านป่าม่วง	พญาเม็งราย	เขียงราย เขต 4	51.42	40.95	38.09	43.49	43.33	0.16	316
บ้านใหม่โชคชัย	พญาเม็งราย	เขียงราย เขต 4	56.57	31.71	38.85	42.38	43.33	-0.95	337
อนุบาลสุขเจริญพิทยา	พญาเม็งราย	เอกชน	47.27	32.20	34.02	37.83	43.33	-5.50	428
บ้านป่าซาง	พญาเม็งราย	เขียงราย เขต 4	43.67	28.16	38.77	36.87	43.33	-6.46	448
บ้านห้วยก้าง'รัฐประชาสงเคราะห์'	พญาเม็งราย	เขียงราย เขต 4	41.42	37.14	31.42	36.66	43.33	-6.67	456
ห้วยก้างราษฎร์วิทยา	พญาเม็งราย	เขียงราย เขต 4	46.10	26.88	35.58	36.19	43.33	-7.14	462
บ้านเวียงหวาย	พญาเม็งราย	เขียงราย เขต 4	38.85	34.00	35.42	36.09	43.33	-7.24	463
บ้านกระแล	พญาเม็งราย	เขียงราย เขต 4	37.64	29.04	35.07	34.22	43.33	-9.11	487
บ้านสันหลวงสามัคคี	พญาเม็งราย	เขียงราย เขต 4	40.00	23.42	34.85	32.76	43.33	-10.57	507
บ้านทุ่งเจ้า	พญาเม็งราย	เขียงราย เขต 4	32.61	20.47	31.66	28.25	43.33	-15.08	547
บ้านแม่เปา	พญาเม็งราย	เขียงราย เขต 4	29.90	24.95	28.95	27.93	43.33	-15.40	554
แม่หลวงอุปถัมภ์ไทยคีรี	พญาเม็งราย	เขียงราย เขต 4	30.60	23.68	24.88	26.39	43.33	-16.94	572
บ้านใหม่สุขสันต์	พญาเม็งราย	เขียงราย เขต 4	25.71	26.49	26.75	26.32	43.33	-17.01	573

ชื่อโรงเรียน	อำเภอ	สังกัด	ภาษา60	คำนวณ60	เหตุผล60	รวม 60	จังหวัด 60	เทียบจังหวัด	อันดับจังหวัด
บ้านป่าด้าก	พาน	เข็ยงราย เขต 2	74.11	63.52	69.24	68.96	43.33	25.63	5
บ้านแม่แก้วใต้	พาน	เข็ยงราย เขต 2	68.57	70.00	57.14	65.23	43.33	21.90	8
บ้านแม่แก้ว	พาน	เข็ยงราย เขต 2	75.71	60.00	58.57	64.76	43.33	21.43	11
บ้านศาลา	พาน	เข็ยงราย เขต 2	66.66	41.90	61.90	56.82	43.33	13.49	56
บ้านสันตันผึ่ง	พาน	เข็ยงราย เขต 2	66.42	35.71	60.00	54.04	43.33	10.71	86
บ้านโปงแดง	พาน	เข็ยงราย เขต 2	58.70	50.38	51.16	53.41	43.33	10.08	94
บ้านป่าบง	พาน	เข็ยงราย เขต 2	64.69	43.26	52.24	53.40	43.33	10.07	95
ศิริมาตย์เทวี	พาน	เอกชน	58.57	44.04	55.12	52.57	43.33	9.24	111
สันกลางวิทยา	พาน	เข็ยงราย เขต 2	55.00	44.28	54.28	51.19	43.33	7.86	129
พานพสกสวัสดี	พาน	เข็ยงราย เขต 2	56.39	46.65	48.11	50.39	43.33	7.06	143
บ้านใหม่ท่าตันเก็ยง	พาน	เข็ยงราย เขต 2	59.18	41.22	49.38	49.93	43.33	6.60	150
เจริญเมืองวิทยา	พาน	เข็ยงราย เขต 2	62.85	33.42	51.14	49.14	43.33	5.81	171
ริมวัง๑	พาน	เข็ยงราย เขต 2	58.09	39.52	49.52	49.04	43.33	5.71	174
บ้านกล้วย	พาน	เข็ยงราย เขต 2	55.33	46.76	44.21	48.77	43.33	5.44	180
บ้านแม่อ่อนนอก	พาน	เข็ยงราย เขต 2	52.67	47.32	45.00	48.33	43.33	5.00	191
บ้านถ้ำ	พาน	เข็ยงราย เขต 2	51.07	45.35	46.78	47.73	43.33	4.40	204
บ้านแม่แก้วเด่นชัย	พาน	เข็ยงราย เขต 2	56.57	47.42	38.85	47.61	43.33	4.28	206
ทานตะวันวิทยา(ห้วยบง-ดงเจริญ)	พาน	เข็ยงราย เขต 2	54.57	41.14	44.57	46.76	43.33	3.43	226
บ้านปอเรียง	พาน	เข็ยงราย เขต 2	51.42	40.00	48.57	46.66	43.33	3.33	228
ป่าแดงวิทยา	พาน	เข็ยงราย เขต 2	53.16	46.45	39.50	46.37	43.33	3.04	234
ปูแกง(อินทราราษฎร์อุปถัมภ์)	พาน	เข็ยงราย เขต 2	50.06	41.73	45.59	45.79	43.33	2.46	249

ชื่อโรงเรียน	อำเภอ	สังกัด	ภาษา60	คำนวณ60	เหตุผล60	รวม 60	จังหวัด 60	เทียบจังหวัด	อันดับจังหวัด
องค์การบริหารส่วนตำบลดอยงาม (สันช้างตาย)	พาน	อปท.	51.42	34.00	51.14	45.52	43.33	2.19	259
บ้านแม่แก้วเหนือ	พาน	เข็ยงราย เขต 2	53.57	35.71	46.42	45.23	43.33	1.90	264
บ้านหนองบัว	พาน	เข็ยงราย เขต 2	54.76	30.23	47.85	44.28	43.33	0.95	294
บ้านเหมืองง่า	พาน	เข็ยงราย เขต 2	57.14	34.28	41.42	44.28	43.33	0.95	293
บ้านป่าส้าน	พาน	เข็ยงราย เขต 2	50.61	35.10	46.93	44.21	43.33	0.88	295
อนุบาลพาน(ปากว้าวมิตรภาพที่ ๖๘)	พาน	เข็ยงราย เขต 2	51.90	33.45	45.35	43.57	43.33	0.24	313
โรงเรียนองค์การบริหารส่วนตำบลทรายขาว (บ้านท่าฮ่อ)	พาน	อปท.	50.14	28.28	48.28	42.23	43.33	-1.10	342
ธารทองวิทยา(ป่ารวก)	พาน	เข็ยงราย เขต 2	53.66	26.45	46.08	42.07	43.33	-1.26	344
วัดนศึกษา	พาน	เอกชน	51.01	33.48	41.27	41.92	43.33	-1.41	348
บ้านฝั่งต้น	พาน	เข็ยงราย เขต 2	46.98	47.30	31.42	41.90	43.33	-1.43	350
บ้านม่วงคำ	พาน	เข็ยงราย เขต 2	49.61	32.98	42.85	41.81	43.33	-1.52	352
องค์การบริหารส่วนตำบลเมืองพาน	พาน	อปท.	49.20	30.00	42.69	40.63	43.33	-2.70	376
บ้านแม่ฮ้อ	พาน	เข็ยงราย เขต 2	45.71	35.71	40.47	40.63	43.33	-2.70	375
ร่องธารวิทยา	พาน	เข็ยงราย เขต 2	42.85	40.35	37.85	40.35	43.33	-2.98	384
บ้านเจริญเมือง	พาน	เข็ยงราย เขต 2	54.28	29.52	34.28	39.36	43.33	-3.97	406
บ้านป่าตึง	พาน	เข็ยงราย เขต 2	46.07	27.14	43.92	39.04	43.33	-4.29	410
บ้านป่าคา	พาน	เข็ยงราย เขต 2	44.28	37.14	34.28	38.57	43.33	-4.76	418
บ้านร่องคตสันปูเลย	พาน	เข็ยงราย เขต 2	43.42	30.85	40.00	38.09	43.33	-5.24	423
บ้านป่าแดงงาม	พาน	เข็ยงราย เขต 2	44.64	30.00	39.28	37.97	43.33	-5.36	427
บ้านปางเกาะทราย	พาน	เข็ยงราย เขต 2	49.14	26.00	38.00	37.71	43.33	-5.62	431
วัดเหมืองง่าพิเศษวิทยา	พาน	เอกชน	45.40	28.33	39.15	37.63	43.33	-5.70	433

ชื่อโรงเรียน	อำเภอ	สังกัด	ภาษา60	คำนวณ60	เหตุผล60	รวม 60	จังหวัด 60	เทียบจังหวัด	อันดับจังหวัด
บ้านสันติวัน	พาน	เชียงราย เขต 2	41.78	28.57	40.71	37.02	43.33	-6.31	445
เทศบาล ๑ (บ้านเก่า)	พาน	อปท.	44.56	27.59	38.93	37.02	43.33	-6.31	446
บ้านสันตน์ตู่	พาน	เชียงราย เขต 2	44.64	32.85	31.78	36.42	43.33	-6.91	460
บ้านสิบสอง	พาน	เชียงราย เขต 2	45.71	22.85	38.09	35.55	43.33	-7.78	475
ชุมชนสันมะเค็ด	พาน	เชียงราย เขต 2	42.85	28.00	33.71	34.85	43.33	-8.48	482
ริมวัง ๒	พาน	เชียงราย เขต 2	41.42	26.19	31.90	33.17	43.33	-10.16	502
สันหนองควาย	พาน	เชียงราย เขต 2	36.57	27.42	32.57	32.19	43.33	-11.14	512
เวียงห้าวิทยา	พาน	เชียงราย เขต 2	33.92	22.50	27.50	27.97	43.33	-15.36	553
โป่งทะเลายใหม่เจริญ	พาน	เชียงราย เขต 2	31.42	22.85	17.14	23.80	43.33	-19.53	597
บ้านจำผักกูด	พาน	เชียงราย เขต 2	25.71	17.14	27.14	23.33	43.33	-20.00	601
บ้านจำคาวตอง	พาน	เชียงราย เขต 2	25.71	20.00	20.00	21.90	43.33	-21.43	614
บ้านปางลาว	เมืองเชียงราย	เชียงราย เขต 1	75.71	75.00	73.57	74.76	43.33	31.43	2
ปิติศึกษา	เมืองเชียงราย	เอกชน	71.14	61.14	66.28	68.19	43.33	24.86	7
บ้านโป่งพระบาท	เมืองเชียงราย	เชียงราย เขต 1	75.91	59.59	59.18	64.89	43.33	21.56	10
อนุบาลเชียงราย	เมืองเชียงราย	เชียงราย เขต 1	72.35	60.93	60.66	64.65	43.33	21.32	12
อนุบาลห้วยสัก	เมืองเชียงราย	เชียงราย เขต 1	75.23	60.79	56.98	64.33	43.33	21.00	13
เกษมสาสน์	เมืองเชียงราย	เอกชน	72.38	55.23	61.90	63.17	43.33	19.84	17
บ้านป่าแห่ย์	เมืองเชียงราย	เชียงราย เขต 1	72.85	56.42	58.57	62.61	43.33	19.28	18
บ้านหนองหม้อ	เมืองเชียงราย	เชียงราย เขต 1	63.57	57.61	56.90	59.36	43.33	16.03	26
ชุมชนบ้านแม่ข้าวต้มหลวง	เมืองเชียงราย	เชียงราย เขต 1	62.14	53.21	61.07	58.80	43.33	15.47	31
บ้านข้าวแคร่	เมืองเชียงราย	เชียงราย เขต 1	71.42	52.14	52.85	58.80	43.33	15.47	30

ชื่อโรงเรียน	อำเภอ	สังกัด	ภาษา60	คำนวณ60	เหตุผล60	รวม 60	จังหวัด 60	เทียบจังหวัด	อันดับจังหวัด
บ้านเวียงก้อนา	เมืองเชียงราย	เชียงราย เขต 1	69.28	50.00	56.42	58.57	43.33	15.24	33
เทศบาล 7 ฝั่งหมื่น	เมืองเชียงราย	อปท.	63.81	56.30	54.00	58.04	43.33	14.71	38
ห้วยพลูพิทยา	เมืองเชียงราย	เชียงราย เขต 1	64.04	52.14	57.61	57.93	43.33	14.60	39
บ้านหัวดง	เมืองเชียงราย	เชียงราย เขต 1	57.71	56.00	58.85	57.52	43.33	14.19	44
บ้านนางแล	เมืองเชียงราย	เชียงราย เขต 1	62.04	56.73	52.65	57.14	43.33	13.81	49
บ้านป่ายางมน	เมืองเชียงราย	เชียงราย เขต 1	63.04	51.04	54.28	56.12	43.33	12.79	63
บ้านผาเสริฐ	เมืองเชียงราย	เชียงราย เขต 1	57.14	54.28	51.42	54.28	43.33	10.95	81
บ้านนางแลใน	เมืองเชียงราย	เชียงราย เขต 1	61.97	45.49	53.18	53.55	43.33	10.22	90
เบญจรงค์อนุสรณ์วิทยา	เมืองเชียงราย	เอกชน	57.14	52.77	50.75	53.55	43.33	10.22	91
บ้านสันโค้ง (เชียงรายจรูญราษฎร์)	เมืองเชียงราย	เชียงราย เขต 1	60.63	44.79	53.52	52.98	43.33	9.65	100
บ้านป่าก้อ	เมืองเชียงราย	เชียงราย เขต 1	54.28	45.71	57.95	52.65	43.33	9.32	107
บ้านหนองบัวแดง	เมืองเชียงราย	เชียงราย เขต 1	52.14	58.80	45.71	52.22	43.33	8.89	114
ดอยลานพิทยา	เมืองเชียงราย	เชียงราย เขต 1	68.09	27.14	60.95	52.06	43.33	8.73	117
บ้านดู่(สหราษฎร์พัฒนาการ)	เมืองเชียงราย	เชียงราย เขต 1	57.19	49.16	49.35	51.90	43.33	8.57	119
มารีย์รักษ์เชียงราย แผนกประถม	เมืองเชียงราย	เอกชน	62.56	41.97	50.21	51.58	43.33	8.25	125
บ้านป่าอ้อดอนชัย	เมืองเชียงราย	เชียงราย เขต 1	51.90	56.66	44.76	51.11	43.33	7.78	130
บ้านป่าสักไก่อ	เมืองเชียงราย	เชียงราย เขต 1	62.85	40.43	47.69	50.32	43.33	6.99	145
บ้านโป่งน้ำตก	เมืองเชียงราย	เชียงราย เขต 1	51.42	45.71	51.90	49.68	43.33	6.35	158
อนุบาลเมืองเชียงราย(สันทรายราษฎร์ดรุณานุเคราะห์)	เมืองเชียงราย	เชียงราย เขต 1	57.69	39.39	50.67	49.25	43.33	5.92	167
เทศบาล 1 ศรีเกิด	เมืองเชียงราย	อปท.	57.58	45.51	48.63	49.24	43.33	5.91	169
บ้านบุญคำ	เมืองเชียงราย	เชียงราย เขต 1	56.78	42.50	47.85	49.04	43.33	5.71	172

ชื่อโรงเรียน	อำเภอ	สังกัด	ภาษา60	คำนวณ60	เหตุผล60	รวม 60	จังหวัด 60	เทียบจังหวัด	อันดับจังหวัด
บ้านโละป่าห้า	เมืองเชียงราย	เชียงราย เขต 1	56.73	42.85	46.93	48.84	43.33	5.51	176
สาธิตมหาวิทยาลัยราชภัฏเชียงราย	เมืองเชียงราย	สาธิต มจรช.	60.71	38.23	47.14	48.69	43.33	5.36	183
บ้านเวียงกลาง	เมืองเชียงราย	เชียงราย เขต 1	54.08	41.83	48.97	48.29	43.33	4.96	192
บ้านร่องปลาขาว	เมืองเชียงราย	เชียงราย เขต 1	47.42	42.85	54.28	48.19	43.33	4.86	195
เชียงรายวิทยาคม	เมืองเชียงราย	เอกชน	57.26	38.74	46.63	47.54	43.33	4.21	210
ร่องบัววิทยา	เมืองเชียงราย	เชียงราย เขต 1	61.90	34.76	45.55	47.40	43.33	4.07	212
บ้านถ้ำผาตอง	เมืองเชียงราย	เชียงราย เขต 1	57.61	34.76	49.04	47.14	43.33	3.81	217
บ้านสันกลาง	เมืองเชียงราย	เชียงราย เขต 1	57.14	37.14	45.71	46.66	43.33	3.33	227
องค์การบริหารส่วนจังหวัดเชียงราย	เมืองเชียงราย	อปท.	51.70	35.57	52.07	46.45	43.33	3.12	233
สันติวิทยา	เมืองเชียงราย	เอกชน	58.66	34.18	43.85	45.73	43.33	2.40	250
บ้านริมลาว	เมืองเชียงราย	เชียงราย เขต 1	53.80	37.61	45.71	45.71	43.33	2.38	252
เทศบาล 2 หนองบัว	เมืองเชียงราย	อปท.	54.99	35.34	45.25	45.19	43.33	1.86	266
บ้านหัวดอย	เมืองเชียงราย	เชียงราย เขต 1	48.57	39.90	46.89	45.12	43.33	1.79	267
บ้านท่าสาย	เมืองเชียงราย	เชียงราย เขต 1	53.06	37.55	44.08	44.89	43.33	1.56	273
อนุบาลหัวฝาย	เมืองเชียงราย	เชียงราย เขต 1	52.21	33.39	46.10	43.90	43.33	0.57	302
อนุบาลนางแล(บ้านทุ่ง)	เมืองเชียงราย	เชียงราย เขต 1	48.97	36.12	44.82	43.31	43.33	-0.02	319
บ้านปางคี้ก	เมืองเชียงราย	เชียงราย เขต 1	47.14	32.85	48.57	42.85	43.33	-0.48	330
บ้านโป่งเกลือ	เมืองเชียงราย	เชียงราย เขต 1	52.74	32.30	41.97	42.34	43.33	-0.99	339
อนุบาลฮ่องลี(ค่ายเม็งรายมหาราชอุปถัมภ์)	เมืองเชียงราย	เชียงราย เขต 1	46.28	39.51	41.06	42.28	43.33	-1.05	341
บ้านร่องฝ้าย	เมืองเชียงราย	เชียงราย เขต 1	50.85	32.00	42.00	41.61	43.33	-1.72	355
บ้านปางริมกรณ์	เมืองเชียงราย	เชียงราย เขต 1	53.14	34.28	37.14	41.52	43.33	-1.81	357



ชื่อโรงเรียน	อำเภอ	สังกัด	ภาษา60	คำนวณ60	เหตุผล60	รวม 60	จังหวัด 60	เทียบจังหวัด	อันดับจังหวัด
บ้านดอยฮาง	เมืองเชียงราย	เชียงราย เขต 1	54.04	29.76	40.23	41.34	43.33	-1.99	362
บ้านป่ารวก(คุรุราษฎร์สงเคราะห์)	เมืองเชียงราย	เชียงราย เขต 1	50.00	32.38	38.57	40.31	43.33	-3.02	385
บ้านน้ำลาด	เมืองเชียงราย	เชียงราย เขต 1	45.85	35.10	39.59	40.18	43.33	-3.15	389
บ้านแม่กรณ์	เมืองเชียงราย	เชียงราย เขต 1	46.57	32.00	41.71	40.09	43.33	-3.24	394
บ้านห้วยแม่เหลี่ยม	เมืองเชียงราย	เชียงราย เขต 1	49.68	26.50	43.80	40.00	43.33	-3.33	398
บ้านปายางหลวง	เมืองเชียงราย	เชียงราย เขต 1	51.83	23.67	40.81	38.77	43.33	-4.56	411
เทศบาล 8 บ้านใหม่	เมืองเชียงราย	อปท.	46.72	29.58	39.70	38.67	43.33	-4.66	414
บ้านแม่ข้าวต้มท่าสุด	เมืองเชียงราย	เชียงราย เขต 1	47.53	27.89	36.15	37.19	43.33	-6.14	440
เทศบาล 4 สันป่าก่อ	เมืองเชียงราย	อปท.	46.92	28.13	36.27	37.11	43.33	-6.22	443
ห้วยเจริญวิทยา	เมืองเชียงราย	เชียงราย เขต 1	38.57	28.09	42.85	36.50	43.33	-6.83	459
บ้านดงป่าเหมี้ยง	เมืองเชียงราย	เชียงราย เขต 1	40.00	30.85	38.28	36.38	43.33	-6.95	461
เทศบาล 3 ศรีทรายมูล	เมืองเชียงราย	อปท.	43.04	25.47	39.14	35.88	43.33	-7.45	469
บ้านห้วยขม	เมืองเชียงราย	เชียงราย เขต 1	45.71	25.21	36.63	35.85	43.33	-7.48	470
บ้านจำบอน	เมืองเชียงราย	เชียงราย เขต 1	44.76	24.76	37.46	35.66	43.33	-7.67	473
บ้านโป่งฮ้าง	เมืองเชียงราย	เชียงราย เขต 1	43.21	29.64	32.50	35.11	43.33	-8.22	478
บ้านห้วยแม่ซ้าย	เมืองเชียงราย	เชียงราย เขต 1	38.77	26.32	37.55	34.21	43.33	-9.12	488
บ้านโละป่าตุ้ม	เมืองเชียงราย	เชียงราย เขต 1	41.55	27.01	33.76	34.11	43.33	-9.22	490
บ้านโป่งน้ำร้อน	เมืองเชียงราย	เชียงราย เขต 1	40.00	30.47	30.47	33.65	43.33	-9.68	496
สหศาสตร์ศึกษา	เมืองเชียงราย	เอกชน	40.34	25.41	32.86	32.87	43.33	-10.46	506
บ้านโป่งช้าง	เมืองเชียงราย	เชียงราย เขต 1	35.23	22.38	35.23	30.95	43.33	-12.38	523
แม่ม่อนวิทยา	เมืองเชียงราย	เชียงราย เขต 1	36.47	23.36	30.92	30.25	43.33	-13.08	527

ชื่อโรงเรียน	อำเภอ	สังกัด	ภาษา60	คำนวณ60	เหตุผล60	รวม 60	จังหวัด 60	เทียบจังหวัด	อันดับจังหวัด
แม่ยาววิทยา	เมืองเชียงราย	เชียงราย เขต 1	34.28	23.37	29.87	29.17	43.33	-14.16	537
บ้านทุ่งหลวง	เมืองเชียงราย	เชียงราย เขต 1	34.94	20.00	30.98	28.64	43.33	-14.69	540
เทคนิคดู่สิต	เมืองเชียงราย	ตชด.	33.92	23.21	28.21	28.45	43.33	-14.88	543
ศกร. ตชด.บ้านจะนู	เมืองเชียงราย	ตชด.	36.95	24.76	23.61	28.44	43.33	-14.89	544
บ้านสันต้นขาม	เมืองเชียงราย	เชียงราย เขต 1	33.71	18.85	32.00	28.19	43.33	-15.14	548
บ้านบ่อทอง	เมืองเชียงราย	เชียงราย เขต 1	35.14	16.85	31.42	27.80	43.33	-15.53	558
คริสเตียนไพศาลศาสตร์	เมืองเชียงราย	เอกชน	32.85	22.97	27.02	27.61	43.33	-15.72	563
บ้านปางขอน	เมืองเชียงราย	เชียงราย เขต 1	33.01	21.74	26.98	27.24	43.33	-16.09	565
บ้านห้วยทรายขาว	เมืองเชียงราย	เชียงราย เขต 1	26.57	29.14	24.57	26.76	43.33	-16.57	567
ธารทิพย์	เมืองเชียงราย	เอกชน	25.45	23.63	29.87	26.32	43.33	-17.01	574
บ้านห้วยทราย	เมืองเชียงราย	เชียงราย เขต 1	27.50	24.64	26.42	26.19	43.33	-17.14	575
บ้านรวมมิตร	เมืองเชียงราย	เชียงราย เขต 1	24.14	27.46	24.23	25.28	43.33	-18.05	584
บ้านห้วยชมภู	เมืองเชียงราย	เชียงราย เขต 1	30.20	18.77	26.53	25.17	43.33	-18.16	587
ผาขวางวิทยา	เมืองเชียงราย	เชียงราย เขต 1	28.43	22.72	21.90	24.35	43.33	-18.98	594
บ้านโป่งนาคำ	เมืองเชียงราย	เชียงราย เขต 1	27.61	21.90	21.90	23.80	43.33	-19.53	596
บ้านจะคือ	เมืองเชียงราย	เชียงราย เขต 1	30.79	20.47	18.09	23.12	43.33	-20.21	603
บ้านกนกน้อยวิทยา	เมืองเชียงราย	เชียงราย เขต 1	21.42	21.42	25.14	22.66	43.33	-20.67	609
ผาขวางวิทยาสาขานบ้านแคววัวดำ	เมืองเชียงราย	เชียงราย เขต 1	27.85	17.85	20.00	21.90	43.33	-21.43	613
บ้านผาลั้ง	เมืองเชียงราย	เชียงราย เขต 1	20.95	19.04	20.95	20.31	43.33	-23.02	619
บ้านสันโค้ง	แม่จัน	เชียงราย เขต 3	72.65	64.89	57.95	65.17	43.33	21.84	9
บ้านป่าบง(หล้าราษฎร์วิทยา)	แม่จัน	เชียงราย เขต 3	69.71	49.71	61.14	60.19	43.33	16.86	23

ชื่อโรงเรียน	อำเภอ	สังกัด	ภาษา60	คำนวณ60	เหตุผล60	รวม 60	จังหวัด 60	เทียบจังหวัด	อันดับจังหวัด
ศุภปัญญา	แม่จัน	เอกชน	64.28	55.42	55.80	58.50	43.33	15.17	34
บ้านกิวพร้าว	แม่จัน	เขียงราย เขต 3	66.42	51.42	55.71	57.85	43.33	14.52	41
นิคมสร้างตนเองสงเคราะห์ชาวเขา	แม่จัน	เขียงราย เขต 3	58.34	50.37	59.69	56.14	43.33	12.81	62
อนุบาลศรีคำ	แม่จัน	เขียงราย เขต 3	58.21	46.42	54.28	52.97	43.33	9.64	101
บ้านปากว้าว-ดอนชัย	แม่จัน	เขียงราย เขต 3	56.73	40.95	58.77	52.15	43.33	8.82	115
บ้านร่องก้อ-ม่วงคำ	แม่จัน	เขียงราย เขต 3	62.14	35.71	55.35	51.07	43.33	7.74	132
โรงเรียนอนุบาลองค์การบริหารส่วนตำบลป่าตึง	แม่จัน	อปท.	65.44	27.48	59.59	50.83	43.33	7.50	133
บ้านป่าบงแม่จัน	แม่จัน	เขียงราย เขต 3	55.34	50.04	46.85	50.74	43.33	7.41	135
บ้านแม่หะป่าไร่ศรียางชุม	แม่จัน	เขียงราย เขต 3	59.28	47.14	45.71	50.71	43.33	7.38	136
อนุบาลบ้านลูกรัก	แม่จัน	เอกชน	58.94	37.21	51.95	49.37	43.33	6.04	165
ไทยรัฐวิทยา ๘๖ (บ้านป่าสักหลวง)	แม่จัน	เขียงราย เขต 3	54.11	43.36	50.25	49.24	43.33	5.91	168
บ้านท่าข้าวเปลือก	แม่จัน	เขียงราย เขต 3	50.00	45.42	46.28	47.23	43.33	3.90	215
บ้านทับกุ่มารทอง	แม่จัน	เขียงราย เขต 3	52.38	45.23	42.38	46.66	43.33	3.33	229
สันสลีหลวง-สันนายาว	แม่จัน	เขียงราย เขต 3	45.71	48.00	43.42	45.71	43.33	2.38	254
บ้านสันกอง	แม่จัน	เขียงราย เขต 3	51.48	38.74	46.17	45.46	43.33	2.13	262
บ้านหนองแหง	แม่จัน	เขียงราย เขต 3	46.19	34.76	54.76	45.23	43.33	1.90	265
บ้านแม่คำฝิ่งหมื่น	แม่จัน	เขียงราย เขต 3	57.14	40.95	37.14	45.07	43.33	1.74	268
บ้านขี้เหล็กดอยดินแดง	แม่จัน	เขียงราย เขต 3	46.98	32.06	55.55	44.86	43.33	1.53	275
บ้านห้วยน้ำราก(ไตรราษฎร์บำรุง)	แม่จัน	เขียงราย เขต 3	49.28	42.38	42.14	44.60	43.33	1.27	285
บ้านแม่แพง	แม่จัน	เขียงราย เขต 3	56.57	43.42	33.71	44.57	43.33	1.24	287
บ้านแม่สลองโน	แม่จัน	เขียงราย เขต 3	50.28	40.57	41.71	44.19	43.33	0.86	297

ชื่อโรงเรียน	อำเภอ	สังกัด	ภาษา60	คำนวณ60	เหตุผล60	รวม 60	จังหวัด 60	เทียบจังหวัด	อันดับจังหวัด
เทศบาล 2 บ้านใหม่ประกอบราษฎร์วิทยานุกูล	แม่จัน	อปท.	51.12	36.83	44.18	44.04	43.33	0.71	300
บ้านใหม่สามัคคี	แม่จัน	เชียงราย เขต 3	52.57	33.71	45.14	43.80	43.33	0.47	306
ธรรมจาริกอุปถัมภ์ 1	แม่จัน	เชียงราย เขต 3	51.42	33.57	44.64	43.21	43.33	-0.12	321
บ้านป่าซาง(ช่างद्रฤณานุสาสน์)	แม่จัน	เชียงราย เขต 3	48.42	35.33	45.71	43.15	43.33	-0.18	325
อนุบาลจอมสวรรค์(บ้านป่อกิ่ง)	แม่จัน	เชียงราย เขต 3	57.14	28.57	43.57	43.09	43.33	-0.24	327
เทศบาลตำบลแม่คำ (แม่คำสบเป็นราษฎร์นุกูล)	แม่จัน	อปท.	49.89	30.71	48.16	42.92	43.33	-0.41	329
บ้านหนองแวง	แม่จัน	เชียงราย เขต 3	51.80	31.42	44.00	42.41	43.33	-0.92	336
บ้านแม่คำ(ประชานุเคราะห์)	แม่จัน	เชียงราย เขต 3	49.33	27.61	48.00	41.65	43.33	-1.68	354
สันทราย(พรหมณีวิทยา)	แม่จัน	เชียงราย เขต 3	49.17	33.53	39.39	40.70	43.33	-2.63	374
บ้านแม่จัน(เชียงแสนประชานุสาสน์)	แม่จัน	เชียงราย เขต 3	49.23	32.95	39.50	40.56	43.33	-2.77	379
บ้านสันติสุข	แม่จัน	เชียงราย เขต 3	43.31	34.56	38.24	38.70	43.33	-4.63	413
บ้านแหหลวง-นาล้อม	แม่จัน	เชียงราย เขต 3	40.47	31.90	43.33	38.57	43.33	-4.76	419
ผ่านศึกสงเคราะห์ ๒	แม่จัน	เชียงราย เขต 3	51.42	24.00	40.28	38.57	43.33	-4.76	420
บ้านแม่ตี-หนองอ้อ	แม่จัน	เชียงราย เขต 3	38.09	34.28	41.90	38.09	43.33	-5.24	426
บ้านป่าเปา-ป่าซางน้อย	แม่จัน	เชียงราย เขต 3	45.71	27.53	37.14	36.79	43.33	-6.54	453
บ้านแม่ลากเนินทอง	แม่จัน	เชียงราย เขต 3	38.57	31.90	37.61	36.03	43.33	-7.30	465
บ้านโป่งน้ำร้อน	แม่จัน	เชียงราย เขต 3	46.23	29.09	29.35	34.89	43.33	-8.44	481
องค์การบริหารส่วนตำบลศรีคำ (บ้านเวียงสา)	แม่จัน	อปท.	38.90	26.37	36.48	33.91	43.33	-9.42	492
บ้านรวมใจ	แม่จัน	เชียงราย เขต 3	38.75	31.42	31.42	33.86	43.33	-9.47	495
บ้านป่าตึง (วิทยประสาธ)	แม่จัน	เชียงราย เขต 3	43.57	25.00	32.14	33.57	43.33	-9.76	497
ประชารัฐพัฒนา	แม่จัน	เชียงราย เขต 3	42.14	29.28	22.14	31.19	43.33	-12.14	520

ชื่อโรงเรียน	อำเภอ	สังกัด	ภาษา60	คำนวณ60	เหตุผล60	รวม 60	จังหวัด 60	เทียบจังหวัด	อันดับจังหวัด
บ้านห้วยมะหินฝน	แม่จัน	เขียงราย เขต 3	39.74	21.84	28.90	30.16	43.33	-13.17	529
บ้านปางสา	แม่จัน	เขียงราย เขต 3	32.67	20.71	33.57	28.98	43.33	-14.35	538
ศิริไลพิทยา	แม่จัน	เอกชน	31.19	19.54	28.80	26.58	43.33	-16.75	570
อนุบาลแม่ฟ้าหลวง	แม่ฟ้าหลวง	เขียงราย เขต 3	51.86	36.04	50.76	46.22	43.33	2.89	240
ดอยแสนใจ(ตชด.อนุสรณ์)	แม่ฟ้าหลวง	เขียงราย เขต 3	56.32	33.26	48.36	45.98	43.33	2.65	245
ตำรวจตระเวนชายแดนศรีสมวงศ์	แม่ฟ้าหลวง	เขียงราย เขต 3	49.61	37.40	47.27	44.76	43.33	1.43	279
บ้านขาหย่างพัฒนา	แม่ฟ้าหลวง	เขียงราย เขต 3	44.76	38.23	46.25	43.08	43.33	-0.25	328
บ้านผาเตือ	แม่ฟ้าหลวง	เขียงราย เขต 3	37.14	22.28	62.28	40.57	43.33	-2.76	378
บ้านห้วยไร่สามัคคี	แม่ฟ้าหลวง	เขียงราย เขต 3	37.59	40.90	41.65	40.05	43.33	-3.28	397
พญาไพรไตรมิตร	แม่ฟ้าหลวง	เขียงราย เขต 3	48.80	27.14	34.52	36.82	43.33	-6.51	452
บ้านห้วยอื้น	แม่ฟ้าหลวง	เขียงราย เขต 3	39.04	27.77	40.63	35.82	43.33	-7.51	471
บ้านสันติคีรี	แม่ฟ้าหลวง	เขียงราย เขต 3	39.11	31.53	34.47	35.04	43.33	-8.29	479
บ้านเทอดไทย	แม่ฟ้าหลวง	เขียงราย เขต 3	37.30	28.40	34.83	33.51	43.33	-9.82	498
บ้านป่าซางนาเงิน	แม่ฟ้าหลวง	เขียงราย เขต 3	36.32	28.16	35.51	33.33	43.33	-10.00	501
ชุมชนศึกษาบ้านแม่สะแลป	แม่ฟ้าหลวง	เขียงราย เขต 3	35.55	27.61	35.55	32.91	43.33	-10.42	505
สังวาลย์วิท 8	แม่ฟ้าหลวง	ตชด.	36.63	23.69	36.30	32.21	43.33	-11.12	511
บ้านแม่เตือ	แม่ฟ้าหลวง	เขียงราย เขต 3	40.95	22.85	30.47	31.42	43.33	-11.91	517
บ้านปางมะหัน	แม่ฟ้าหลวง	เขียงราย เขต 3	35.55	26.03	28.57	30.05	43.33	-13.28	530
บ้านพญาไพร	แม่ฟ้าหลวง	เขียงราย เขต 3	31.49	23.53	33.26	29.43	43.33	-13.90	534
ราษฎร์พัฒนา	แม่ฟ้าหลวง	เขียงราย เขต 3	29.20	24.44	30.47	28.04	43.33	-15.29	552
บ้านห้วยห้วยกปาโซ	แม่ฟ้าหลวง	เขียงราย เขต 3	34.28	19.84	29.62	27.91	43.33	-15.42	555

ชื่อโรงเรียน	อำเภอ	สังกัด	ภาษา60	คำนวณ60	เหตุผล60	รวม 60	จังหวัด 60	เทียบจังหวัด	อันดับจังหวัด
เจ้าพ่อหลวงอุปถัมภ์ 4	แม่ฟ้าหลวง	ตชด.	31.20	21.97	30.32	27.83	43.33	-15.50	557
บ้านใหม่สันติ	แม่ฟ้าหลวง	เชียงราย เขต 3	28.57	26.42	28.21	27.73	43.33	-15.60	559
ตำรวจตระเวนชายแดน เจ้าพ่อหลวงอุปถัมภ์ 3 (ช่างกลปทุม)	แม่ฟ้าหลวง	เชียงราย เขต 3	32.79	20.99	26.45	26.74	43.33	-16.59	568
บ้านกลาง	แม่ฟ้าหลวง	เชียงราย เขต 3	28.84	22.11	26.17	25.71	43.33	-17.62	579
บ้านพนาสวรรค์	แม่ฟ้าหลวง	เชียงราย เขต 3	30.07	21.35	25.26	25.56	43.33	-17.77	580
บ้านผาจี	แม่ฟ้าหลวง	เชียงราย เขต 3	29.45	19.78	25.05	24.76	43.33	-18.57	590
บ้านมนตรีวิทยา	แม่ฟ้าหลวง	เชียงราย เขต 3	30.31	20.15	23.80	24.76	43.33	-18.57	591
ตำรวจตระเวนชายแดนบำรุงที่ 87	แม่ฟ้าหลวง	เชียงราย เขต 3	28.57	16.42	28.57	24.52	43.33	-18.81	592
บ้านแม่หม้อ	แม่ฟ้าหลวง	เชียงราย เขต 3	26.87	19.64	25.08	23.86	43.33	-19.47	595
บ้านห้วยหก	แม่ฟ้าหลวง	เชียงราย เขต 3	26.42	17.14	27.85	23.80	43.33	-19.53	598
สามัคคีพัฒนา	แม่ฟ้าหลวง	เชียงราย เขต 3	25.97	21.26	23.17	23.47	43.33	-19.86	600
บ้านจะดี	แม่ฟ้าหลวง	เชียงราย เขต 3	24.19	24.57	20.57	23.11	43.33	-20.22	604
ตำรวจตระเวนชายแดน บ้านนาโต (วปรอ.344 อุปถัมภ์)	แม่ฟ้าหลวง	เชียงราย เขต 3	25.01	22.57	21.46	23.01	43.33	-20.32	606
รัฐราษฎร์วิทยา	แม่ฟ้าหลวง	เชียงราย เขต 3	25.79	19.67	23.42	22.96	43.33	-20.37	607
บ้านห้วยผึ้ง	แม่ฟ้าหลวง	เชียงราย เขต 3	25.04	20.59	22.07	22.57	43.33	-20.76	610
ตชด.บำรุงที่ 112	แม่ฟ้าหลวง	ตชด.	20.95	18.77	21.76	20.49	43.33	-22.84	617
บ้านต้นยาง	แม่ลาว	เชียงราย เขต 2	72.85	41.42	77.14	63.80	43.33	20.47	15
บัวสลีวิทยา	แม่ลาว	เชียงราย เขต 2	62.28	50.85	58.28	57.14	43.33	13.81	53
บ้านดงมะตะ	แม่ลาว	เชียงราย เขต 2	61.71	50.57	50.28	54.19	43.33	10.86	85
ชุมชนบ้านปากอ่ดำ	แม่ลาว	เชียงราย เขต 2	64.08	37.55	53.87	51.83	43.33	8.50	121
โป่งแพรววิทยา	แม่ลาว	เชียงราย เขต 2	61.78	42.85	49.28	51.30	43.33	7.97	128

ชื่อโรงเรียน	อำเภอ	สังกัด	ภาษา60	คำนวณ60	เหตุผล60	รวม 60	จังหวัด 60	เทียบจังหวัด	อันดับจังหวัด
ห้วยสำนยาววิทยา	แม่ลาว	เชียงราย เขต 2	54.09	43.61	54.28	50.66	43.33	7.33	138
บ้านท่ามะโอ	แม่ลาว	เชียงราย เขต 2	57.14	42.85	49.52	49.84	43.33	6.51	152
อนุบาลแม่ลาว	แม่ลาว	เชียงราย เขต 2	55.42	45.52	47.80	49.58	43.33	6.25	159
เทศบาล 1 ป่าก่อดำ	แม่ลาว	อปท.	60.06	36.58	49.82	48.82	43.33	5.49	177
บ้านต้นจ้าว	แม่ลาว	เชียงราย เขต 2	58.73	35.87	50.79	48.46	43.33	5.13	187
บ้านโป่งมอญ	แม่ลาว	เชียงราย เขต 2	51.78	41.78	48.57	47.38	43.33	4.05	213
บ้านหนองแก้าห้อง	แม่ลาว	เชียงราย เขต 2	57.14	36.19	45.71	46.34	43.33	3.01	236
บ้านผาบ่อง(ครูราษฎร์สามัคคี)	แม่ลาว	เชียงราย เขต 2	55.23	34.52	44.28	44.68	43.33	1.35	283
บ้านห้วยสำนพลับพลา	แม่ลาว	เชียงราย เขต 2	54.28	32.85	44.28	43.80	43.33	0.47	305
บ้านแม่ฝง	แม่ลาว	เชียงราย เขต 2	45.71	35.71	44.28	41.90	43.33	-1.43	351
อนุบาลจอมหมอกแก้ว	แม่ลาว	เชียงราย เขต 2	46.03	23.49	40.95	36.82	43.33	-6.51	451
บ้านดอนสลี	แม่สรวย	เชียงราย เขต 2	64.38	61.33	51.23	58.98	43.33	15.65	28
บ้านปางอ้อย	แม่สรวย	เชียงราย เขต 2	60.71	51.42	59.28	57.14	43.33	13.81	51
บ้านร้องบง	แม่สรวย	เชียงราย เขต 2	67.21	49.62	54.58	57.14	43.33	13.81	52
บ้านป่าถ่อน(วิทยาสmith)	แม่สรวย	เชียงราย เขต 2	58.57	52.85	56.66	56.03	43.33	12.70	65
ชุมชนบ้านโป่ง	แม่สรวย	เชียงราย เขต 2	58.97	47.55	61.42	55.98	43.33	12.65	66
อนุบาลแม่สรวย	แม่สรวย	เชียงราย เขต 2	60.29	50.18	55.53	55.33	43.33	12.00	73
บ้านหัวฝาย	แม่สรวย	เชียงราย เขต 2	59.61	52.95	52.57	55.04	43.33	11.71	74
บ้านป่าเมียงแม่พริก	แม่สรวย	เชียงราย เขต 2	57.85	38.57	62.14	52.85	43.33	9.52	102
บ้านห้วยหมอเต่า	แม่สรวย	เชียงราย เขต 2	61.42	42.32	44.46	49.40	43.33	6.07	164
ชุมชนบ้านสันจำปา	แม่สรวย	เชียงราย เขต 2	55.60	37.65	52.45	48.57	43.33	5.24	185

ชื่อโรงเรียน	อำเภอ	สังกัด	ภาษา60	คำนวณ60	เหตุผล60	รวม 60	จังหวัด 60	เทียบจังหวัด	อันดับจังหวัด
ศรีถ้อยสุนทรราชภัฏวิทยา	แม่สรวย	เชียงราย เขต 2	54.28	51.94	39.48	48.57	43.33	5.24	186
บ้านป่าบงทำวแก่นจันทร์	แม่สรวย	เชียงราย เขต 2	55.71	35.71	50.35	47.26	43.33	3.93	214
บ้านแม่ต้า	แม่สรวย	เชียงราย เขต 2	50.06	47.75	43.40	47.07	43.33	3.74	218
บ้านแม่ฝักแหละ	แม่สรวย	เชียงราย เขต 2	51.11	40.95	47.30	46.45	43.33	3.12	232
บ้านห้วยมะแกง	แม่สรวย	เชียงราย เขต 2	50.47	42.38	46.19	46.34	43.33	3.01	235
บ้านแม่พริก(เมืองยศพิทยานุกูล)	แม่สรวย	เชียงราย เขต 2	55.53	40.17	42.85	46.19	43.33	2.86	242
บ้านห้วยกล้า	แม่สรวย	เชียงราย เขต 2	45.23	40.95	51.42	45.87	43.33	2.54	247
บ้านป่าดิ่งงาม	แม่สรวย	เชียงราย เขต 2	49.84	39.68	47.61	45.71	43.33	2.38	253
บ้านโป่งปูเฟือง	แม่สรวย	เชียงราย เขต 2	52.57	41.71	42.28	45.52	43.33	2.19	257
บ้านทุ่งพร้าว (เพ็คกี้อีท้อ)	แม่สรวย	เชียงราย เขต 2	53.68	40.30	39.84	44.61	43.33	1.28	284
บ้านป่าแดด(เวทยาสมิทธิ)	แม่สรวย	เชียงราย เขต 2	47.53	39.15	42.92	43.20	43.33	-0.13	322
เจดีย์หลวงพิทยา	แม่สรวย	เชียงราย เขต 2	47.61	36.30	40.83	41.58	43.33	-1.75	356
บ้านดินดำ	แม่สรวย	เชียงราย เขต 2	48.35	39.56	35.60	41.17	43.33	-2.16	365
บ้านสันกลาง (ราชภัฏพัฒนา)	แม่สรวย	เชียงราย เขต 2	48.07	36.27	38.13	40.82	43.33	-2.51	371
บ้านแม่โงงเข้า	แม่สรวย	เชียงราย เขต 2	38.09	37.61	44.76	40.15	43.33	-3.18	390
บ้านห้วยสะลักวิทยา	แม่สรวย	เชียงราย เขต 2	46.73	28.97	44.48	40.06	43.33	-3.27	395
ห้วยน้ำขุ่นวิทยา	แม่สรวย	เชียงราย เขต 2	41.40	39.03	39.75	40.06	43.33	-3.27	396
บ้านเลาลี	แม่สรวย	เชียงราย เขต 2	42.36	34.28	38.02	38.22	43.33	-5.11	422
บ้านแม่ตาช้าง	แม่สรวย	เชียงราย เขต 2	49.28	37.14	27.85	38.09	43.33	-5.24	424
ดอยเวียงวิทยา	แม่สรวย	เชียงราย เขต 2	43.26	31.42	38.36	37.68	43.33	-5.65	432
บ้านวาวี	แม่สรวย	เชียงราย เขต 2	43.59	31.18	37.63	37.47	43.33	-5.86	436



ชื่อโรงเรียน	อำเภอ	สังกัด	ภาษา60	คำนวณ60	เหตุผล60	รวม 60	จังหวัด 60	เทียบจังหวัด	อันดับจังหวัด
เซนต์มารีอาแม่สรวย	แม่สรวย	เอกชน	45.26	32.19	33.14	36.86	43.33	-6.47	449
บ้านหนองผำ	แม่สรวย	เขียงราย เขต 2	42.57	32.00	35.71	36.76	43.33	-6.57	454
บ้านห้วยเฮี้ย	แม่สรวย	เขียงราย เขต 2	41.94	31.94	35.84	36.58	43.33	-6.75	457
บ้านห้วยน้ำเย็น	แม่สรวย	เขียงราย เขต 2	39.42	37.28	31.42	36.04	43.33	-7.29	464
บ้านปางหลวง	แม่สรวย	เขียงราย เขต 2	49.28	16.42	42.14	35.95	43.33	-7.38	466
โป่งกลางน้ำประชาสรรค์	แม่สรวย	เขียงราย เขต 2	34.54	36.36	35.97	35.62	43.33	-7.71	474
บ้านดอยช้าง	แม่สรวย	เขียงราย เขต 2	38.57	31.92	33.94	34.81	43.33	-8.52	483
ท่าก้อพลับพลาพิทยา	แม่สรวย	เขียงราย เขต 2	44.76	25.71	32.00	34.15	43.33	-9.18	489
บ้านมังกาล่า	แม่สรวย	เขียงราย เขต 2	36.73	31.42	32.24	33.46	43.33	-9.87	499
บ้านสันกำแพงปลา	แม่สรวย	เขียงราย เขต 2	33.84	27.47	35.38	32.23	43.33	-11.10	510
บ้านห้วยหญ้าไซ	แม่สรวย	เขียงราย เขต 2	37.68	23.08	35.59	32.12	43.33	-11.21	513
บ้านขุนสรวย	แม่สรวย	เขียงราย เขต 2	35.00	24.28	36.90	32.06	43.33	-11.27	514
บ้านห้วยขี้เหล็ก	แม่สรวย	เขียงราย เขต 2	35.71	22.85	32.14	30.23	43.33	-13.10	528
บ้านปางหก	แม่สรวย	เขียงราย เขต 2	39.42	21.71	28.57	29.90	43.33	-13.43	531
ศกร.ตชด.อินทรีอาสา(บ้านห้วยน้ำกั้น)	แม่สรวย	ตชด.	31.78	21.78	34.64	29.40	43.33	-13.93	535
บ้านห้วยไคร้	แม่สรวย	เขียงราย เขต 2	33.12	24.44	28.88	28.81	43.33	-14.52	539
บ้านแม่ยางมัน	แม่สรวย	เขียงราย เขต 2	31.11	24.76	29.52	28.46	43.33	-14.87	542
บ้านห้วยมะฆาง	แม่สรวย	เขียงราย เขต 2	33.66	22.16	28.57	28.13	43.33	-15.20	549
เวียงผาวิทยา	แม่สรวย	เขียงราย เขต 2	31.04	22.85	29.69	27.86	43.33	-15.47	556
บ้านปางกิว (ศุภสิทธิ์มหาคุณ)	แม่สรวย	เขียงราย เขต 2	34.28	23.49	25.39	27.72	43.33	-15.61	560
บ้านแม่ตาแมว	แม่สรวย	เขียงราย เขต 2	31.42	20.00	31.42	27.61	43.33	-15.72	562

ชื่อโรงเรียน	อำเภอ	สังกัด	ภาษา60	คำนวณ60	เหตุผล60	รวม 60	จังหวัด 60	เทียบจังหวัด	อันดับจังหวัด
บ้านผาแดงหลวง	แม่สรวย	เข็ญงราย เขต 2	30.54	20.65	26.59	25.93	43.33	-17.40	578
ตำรวจตระเวนชายแดนบ้านดอยล้าน	แม่สรวย	ตชด.	17.14	25.71	21.42	21.42	43.33	-21.91	615
บ้านเหมืองแดงน้อย	แม่สาย	เข็ญงราย เขต 3	60.00	63.80	60.00	61.26	43.33	17.93	21
มานิตวิทยา	แม่สาย	เอกชน	60.63	55.61	54.51	56.92	43.33	13.59	55
บ้านสันทราย(ราษฎร์สามัคคี)	แม่สาย	เข็ญงราย เขต 3	61.12	48.16	57.85	55.71	43.33	12.38	69
โหมสศูล เข็ญงราย 3	แม่สาย	โหมสศูล	56.57	54.28	52.00	54.28	43.33	10.95	83
บ้านสันถนน	แม่สาย	เข็ญงราย เขต 3	58.85	47.20	49.25	51.77	43.33	8.44	122
บ้านศรีป่าแดง	แม่สาย	เข็ญงราย เขต 3	52.24	50.61	51.42	51.42	43.33	8.09	126
บ้านสันนา	แม่สาย	เข็ญงราย เขต 3	53.52	49.33	50.47	51.11	43.33	7.78	131
บ้านจ้อง	แม่สาย	เข็ญงราย เขต 3	55.34	43.80	52.59	50.58	43.33	7.25	140
บ้านสันหลวง	แม่สาย	เข็ญงราย เขต 3	55.71	50.00	45.95	50.55	43.33	7.22	141
บ้านน้ำจ่า	แม่สาย	เข็ญงราย เขต 3	61.90	34.52	53.69	50.03	43.33	6.70	148
เฟื่องฟ้าวิทยา	แม่สาย	เอกชน	52.85	47.30	49.20	49.78	43.33	6.45	155
บ้านถ้ำ	แม่สาย	เข็ญงราย เขต 3	52.54	44.22	51.80	49.52	43.33	6.19	161
แม่สายอนันตศาสตร์	แม่สาย	เอกชน	64.76	33.33	49.52	49.20	43.33	5.87	170
อนุบาลแม่สาย(สายศิลปศาสตร์)	แม่สาย	เข็ญงราย เขต 3	55.49	40.87	49.83	48.73	43.33	5.40	181
บ้านถ้ำ ตชด.	แม่สาย	เข็ญงราย เขต 3	48.36	47.55	47.34	47.75	43.33	4.42	203
บ้านปางห้า	แม่สาย	เข็ญงราย เขต 3	51.22	47.14	44.69	47.68	43.33	4.35	205
ตรุณราษฎร์วิทยา	แม่สาย	เอกชน	54.32	40.14	46.53	47.00	43.33	3.67	219
บ้านผาอี	แม่สาย	เข็ญงราย เขต 3	49.14	43.42	46.09	46.22	43.33	2.89	239
เอกทวีวิทย	แม่สาย	เอกชน	50.47	39.58	46.36	45.47	43.33	2.14	261

ชื่อโรงเรียน	อำเภอ	สังกัด	ภาษา60	คำนวณ60	เหตุผล60	รวม 60	จังหวัด 60	เทียบจังหวัด	อันดับจังหวัด
บ้านสันมะนะ	แม่สาย	เชียงราย เขต 3	52.74	33.40	48.57	44.90	43.33	1.57	272
บ้านถ้ำปลา	แม่สาย	เชียงราย เขต 3	52.06	38.09	44.44	44.86	43.33	1.53	276
บ้านม่วงคำ	แม่สาย	เชียงราย เขต 3	54.28	46.42	33.57	44.76	43.33	1.43	278
บ้านป่าเหมือด	แม่สาย	เชียงราย เขต 3	51.02	35.44	47.14	44.53	43.33	1.20	288
บ้านสันทราย	แม่สาย	เชียงราย เขต 3	51.13	33.80	48.13	44.35	43.33	1.02	290
บ้านสันโค้ง	แม่สาย	เชียงราย เขต 3	51.42	40.35	40.00	43.92	43.33	0.59	301
บ้านด้ายเทพกาญจนาอุปถัมภ์	แม่สาย	เชียงราย เขต 3	47.82	40.37	43.22	43.80	43.33	0.47	308
บ้านสันยาว สันลิตไม้	แม่สาย	เชียงราย เขต 3	46.66	41.90	42.85	43.80	43.33	0.47	307
บ้านห้วยไคร้	แม่สาย	เชียงราย เขต 3	51.66	36.13	41.62	43.14	43.33	-0.19	326
ปิยะพรพิทยา	แม่สาย	เอกชน	48.22	38.91	40.62	42.59	43.33	-0.74	332
บ้านป่าแดง	แม่สาย	เชียงราย เขต 3	48.47	36.25	41.18	41.97	43.33	-1.36	346
ชุมชนบ้านไม้ลุงชน มิตรภาพที่ 169	แม่สาย	เชียงราย เขต 3	45.88	34.62	42.35	40.95	43.33	-2.38	368
บ้านป่าแฝ-หนองอ้อ-สันทรายมูล	แม่สาย	เชียงราย เขต 3	46.01	32.03	40.45	39.49	43.33	-3.84	403
บ้านป่ายาง	แม่สาย	เชียงราย เขต 3	46.81	30.96	40.63	39.46	43.33	-3.87	404
บ้านเหมืองแดง	แม่สาย	เชียงราย เขต 3	43.18	34.15	38.18	38.50	43.33	-4.83	421
บ้านเวียงพาน	แม่สาย	เชียงราย เขต 3	41.46	33.87	38.12	37.82	43.33	-5.51	429
บ้านโป่ง	แม่สาย	เชียงราย เขต 3	50.25	28.06	33.78	37.36	43.33	-5.97	437
บ้านสันบุญเรือง	แม่สาย	เชียงราย เขต 3	37.14	34.76	39.52	37.14	43.33	-6.19	441
บ้านฮ่องแฮ่	แม่สาย	เชียงราย เขต 3	38.09	27.30	36.50	33.96	43.33	-9.37	491
เทศบาล 1 (วัดพรหมวิหาร)	แม่สาย	อปท.	36.40	26.58	34.63	32.54	43.33	-10.79	509
เจ้าพ่อหลวงอุปถัมภ์ ๕	แม่สาย	เชียงราย เขต 3	31.42	22.38	41.90	31.90	43.33	-11.43	515

ชื่อโรงเรียน	อำเภอ	สังกัด	ภาษา60	คำนวณ60	เหตุผล60	รวม 60	จังหวัด 60	เทียบจังหวัด	อันดับจังหวัด
อารีย์วิทย	แม่สาย	เอกชน	26.66	32.38	19.04	26.03	43.33	-17.30	576
บ้านม่วงยาย	เวียงแก่น	เข็ยงราย เขต 4	45.71	56.07	56.07	52.61	43.33	9.28	108
ไตรมิตรวิทยา	เวียงแก่น	เข็ยงราย เขต 4	48.38	45.89	49.40	47.89	43.33	4.56	200
บ้านห้วยลึก	เวียงแก่น	เข็ยงราย เขต 4	48.21	40.89	43.39	44.16	43.33	0.83	298
วรรณศรีวิทยา	เวียงแก่น	เอกชน	51.05	38.43	46.29	43.59	43.33	0.26	312
อนุบาลเวียงแก่น	เวียงแก่น	เข็ยงราย เขต 4	53.73	32.81	40.36	42.30	43.33	-1.03	340
ปางหัดสหศาสตร์	เวียงแก่น	เข็ยงราย เขต 4	35.57	44.60	31.52	37.23	43.33	-6.10	439
บ้านห้วยหาน	เวียงแก่น	เข็ยงราย เขต 4	37.69	31.42	38.34	35.82	43.33	-7.51	472
บ้านท่าข้าม	เวียงแก่น	เข็ยงราย เขต 4	36.66	30.00	37.46	34.70	43.33	-8.63	485
ขุนขวากพิทยา	เวียงแก่น	เข็ยงราย เขต 4	35.95	27.69	34.20	32.61	43.33	-10.72	508
บรรพตวิทยา	เวียงแก่น	เข็ยงราย เขต 4	33.61	27.31	32.01	30.98	43.33	-12.35	522
บ้านทุ่งคำ	เวียงแก่น	เข็ยงราย เขต 4	37.14	24.89	30.61	30.88	43.33	-12.45	525
ปอวิทยา	เวียงแก่น	เข็ยงราย เขต 4	37.03	20.54	30.98	29.52	43.33	-13.81	533
บ้านโละวังผา	เวียงแก่น	เข็ยงราย เขต 4	31.42	27.85	25.71	28.33	43.33	-15.00	546
ศกร.ตชด.บ้านฟ้าไทยงาม	เวียงแก่น	ตชด.	32.96	21.75	29.67	28.13	43.33	-15.20	550
บ้านห้วยเอียน	เวียงแก่น	เข็ยงราย เขต 4	35.71	20.00	28.57	28.09	43.33	-15.24	551
บ้านแจมปอง	เวียงแก่น	เข็ยงราย เขต 4	35.71	17.14	27.14	26.66	43.33	-16.67	569
สมถวิลจินตมัยบ้านห้วยแล้ง(ต.ช.ด.อนุสรณ์)	เวียงแก่น	เข็ยงราย เขต 4	33.09	24.04	22.14	26.42	43.33	-16.91	571
บ้านไทยสมบูรณ์	เวียงแก่น	เข็ยงราย เขต 4	30.57	20.57	26.85	26.00	43.33	-17.33	577
ชนัตถ์ปิยะอูย	เวียงแก่น	ตชด.	23.17	24.12	29.20	25.50	43.33	-17.83	581
บ้านหลู่	เวียงแก่น	เข็ยงราย เขต 4	30.28	17.71	28.42	25.47	43.33	-17.86	582

ชื่อโรงเรียน	อำเภอ	สังกัด	ภาษา60	คำนวณ60	เหตุผล60	รวม 60	จังหวัด 60	เทียบจังหวัด	อันดับจังหวัด
บ้านห้วยคุ	เวียงแก่น	เชียงราย เขต 4	24.64	25.35	25.59	25.19	43.33	-18.14	586
บ้านผาแล	เวียงแก่น	เชียงราย เขต 4	28.21	20.35	24.64	24.40	43.33	-18.93	593
บ้านหนองเตา	เวียงแก่น	เชียงราย เขต 4	24.28	24.28	22.57	23.71	43.33	-19.62	599
ศกร.ตชด.บ้านห้วยกู่ก	เวียงแก่น	ตชด.	22.44	23.26	24.08	23.26	43.33	-20.07	602
บ้านทรายทอง	เวียงแก่น	เชียงราย เขต 4	23.71	20.42	22.28	22.14	43.33	-21.19	611
บ้านชัยพฤกษ์	เวียงชัย	เชียงราย เขต 1	68.25	60.31	58.41	62.32	43.33	18.99	20
บ้านดอยงาม	เวียงชัย	เชียงราย เขต 1	60.00	52.00	66.28	59.42	43.33	16.09	25
บ้านป่าบง	เวียงชัย	เชียงราย เขต 1	64.28	69.28	42.85	58.80	43.33	15.47	32
ดงมะตั้นเนินสยามวิทยา	เวียงชัย	เชียงราย เขต 1	61.42	60.00	50.71	57.38	43.33	14.05	47
บ้านสมานมิตร	เวียงชัย	เชียงราย เขต 1	62.85	50.00	58.57	57.14	43.33	13.81	50
อนุบาลเวียงชัย	เวียงชัย	เชียงราย เขต 1	62.98	49.74	51.16	54.63	43.33	11.30	77
บ้านดอน	เวียงชัย	เชียงราย เขต 1	62.85	40.21	56.04	53.04	43.33	9.71	98
บ้านศรีเวียง	เวียงชัย	เชียงราย เขต 1	53.46	41.22	49.79	48.16	43.33	4.83	196
บ้านเมืองชุม	เวียงชัย	เชียงราย เขต 1	53.69	43.25	45.71	47.55	43.33	4.22	208
บ้านเวียงชัย	เวียงชัย	เชียงราย เขต 1	52.65	44.08	43.67	46.80	43.33	3.47	224
บ้านเวียงดิม	เวียงชัย	เชียงราย เขต 1	52.28	38.00	48.28	46.19	43.33	2.86	241
บ้านจ่อเจริญ	เวียงชัย	เชียงราย เขต 1	53.21	41.07	40.71	45.00	43.33	1.67	270
บ้านหนองบัวผาบ่ม	เวียงชัย	เชียงราย เขต 1	46.85	46.28	40.57	44.57	43.33	1.24	286
บ้านร่องห้า	เวียงชัย	เชียงราย เขต 1	50.71	43.57	38.57	44.28	43.33	0.95	292
บ้านทุ่งยั้งหัวฝายวิทยา	เวียงชัย	เชียงราย เขต 1	48.75	39.28	35.00	41.01	43.33	-2.32	367
บ้านช่องลม	เวียงชัย	เชียงราย เขต 1	45.71	36.32	39.59	40.54	43.33	-2.79	380

ชื่อโรงเรียน	อำเภอ	สังกัด	ภาษา60	คำนวณ60	เหตุผล60	รวม 60	จังหวัด 60	เทียบจังหวัด	อันดับจังหวัด
สิริวัฒนา	เวียงชัย	เอกชน	49.21	28.27	40.14	39.21	43.33	-4.12	407
เวียงแก้ววิทยา	เวียงชัย	เซียงราย เขต 1	40.47	32.38	37.14	36.66	43.33	-6.67	455
โรงเรียนเทศบาลตำบลเวียงเหนือ (ค่ายเจริญ)	เวียงชัย	อปท.	43.49	20.95	34.60	33.01	43.33	-10.32	504
วัดจอยเจริญสุขุมวาท	เวียงชัย	เอกชน	22.85	19.68	20.31	20.95	43.33	-22.38	616
บ้านห้วยขี้เหล็ก	เวียงเชียงรุ้ง	เซียงราย เขต 1	63.33	48.09	54.76	55.39	43.33	12.06	72
บ้านป่าซางเหนือ	เวียงเชียงรุ้ง	เซียงราย เขต 1	65.71	44.76	54.47	54.98	43.33	11.65	76
เวียงเชียงรุ้งวิทยา	เวียงเชียงรุ้ง	เซียงราย เขต 1	51.86	50.32	47.25	49.81	43.33	6.48	153
บ้านป่าซาง	เวียงเชียงรุ้ง	เซียงราย เขต 1	59.28	32.14	55.71	49.04	43.33	5.71	173
บ้านปงเคียน	เวียงเชียงรุ้ง	เซียงราย เขต 1	57.14	42.85	46.42	48.80	43.33	5.47	178
อนุบาลดงมหาวัน	เวียงเชียงรุ้ง	เซียงราย เขต 1	55.78	43.75	46.61	48.72	43.33	5.39	182
บ้านห้วยหมากเอียง	เวียงเชียงรุ้ง	เซียงราย เขต 1	60.35	33.57	51.42	48.45	43.33	5.12	189
บ้านห้วยห้างป่าสา	เวียงเชียงรุ้ง	เซียงราย เขต 1	58.57	33.57	48.21	46.78	43.33	3.45	225
บ้านทุ่งก่อ(ใจประชานุเคราะห์)	เวียงเชียงรุ้ง	เซียงราย เขต 1	45.71	45.35	42.14	44.40	43.33	1.07	289
บ้านน้ำตกพัฒนา(นพค.อุปลัมภ)	เวียงเชียงรุ้ง	เซียงราย เขต 1	45.71	33.80	44.28	41.26	43.33	-2.07	363
บ้านร่องหวาย	เวียงเชียงรุ้ง	เซียงราย เขต 1	42.38	32.38	44.76	39.84	43.33	-3.49	402
บ้านโป่ง	เวียงเชียงรุ้ง	เซียงราย เขต 1	45.42	33.14	38.85	39.14	43.33	-4.19	409
อนุบาลเวียงเชียงรุ้ง	เวียงเชียงรุ้ง	เซียงราย เขต 1	43.92	32.42	39.40	38.58	43.33	-4.75	417
บ้านขุนลาว	เวียงป่าเป้า	เซียงราย เขต 2	85.71	75.23	80.00	80.31	43.33	36.98	1
บ้านดงป่าसानใหม่เจริญ	เวียงป่าเป้า	เซียงราย เขต 2	63.80	61.90	66.19	63.96	43.33	20.63	14
บ้านสันมะเค็ดสันขี้เหล็กหัวฝายพัฒนา	เวียงป่าเป้า	เซียงราย เขต 2	69.79	44.48	62.44	58.91	43.33	15.58	29
บ้านสันสลี	เวียงป่าเป้า	เซียงราย เขต 2	60.71	57.14	57.14	58.33	43.33	15.00	35

ชื่อโรงเรียน	อำเภอ	สังกัด	ภาษา60	คำนวณ60	เหตุผล60	รวม 60	จังหวัด 60	เทียบจังหวัด	อันดับจังหวัด
บ้านปางอ้ายห้วยขมภู	เวียงป่าเป้า	เชียงราย เขต 2	60.81	55.10	58.36	58.09	43.33	14.76	37
บ้านป่าสัก	เวียงป่าเป้า	เชียงราย เขต 2	62.85	55.00	55.00	57.61	43.33	14.28	43
อนุบาลเวียงป่าเป้า	เวียงป่าเป้า	เชียงราย เขต 2	63.83	51.22	54.44	56.50	43.33	13.17	59
ไทยรัฐวิทยา 32(บ้านสาชั้นหอม)	เวียงป่าเป้า	เชียงราย เขต 2	66.93	46.93	53.46	55.78	43.33	12.45	68
อนุบาลแม่ชะจาน	เวียงป่าเป้า	เชียงราย เขต 2	67.57	41.14	53.99	54.23	43.33	10.90	84
บ้านป่าจั่น	เวียงป่าเป้า	เชียงราย เขต 2	63.89	48.31	49.35	53.85	43.33	10.52	88
ปรีณิสร์รอยแยลล์วิทยาลัย เวียงป่าเป้า	เวียงป่าเป้า	เอกชน	64.02	42.53	51.21	52.59	43.33	9.26	110
ป่าจี่วิทยา	เวียงป่าเป้า	เชียงราย เขต 2	57.85	47.71	50.85	52.14	43.33	8.81	116
เวียงกาหลงวิทยา	เวียงป่าเป้า	เชียงราย เขต 2	60.85	35.14	55.14	50.38	43.33	7.05	144
ปางมะกาดวิทยา	เวียงป่าเป้า	เชียงราย เขต 2	57.95	36.73	49.79	48.16	43.33	4.83	197
บ้านปางมะขามป้อม	เวียงป่าเป้า	เชียงราย เขต 2	59.04	34.28	50.47	47.93	43.33	4.60	199
บ้านฮ่างต้า	เวียงป่าเป้า	เชียงราย เขต 2	55.71	40.40	47.34	47.82	43.33	4.49	201
เทศบาลตำบลเวียงป่าเป้า	เวียงป่าเป้า	อปท.	54.58	38.79	47.36	46.91	43.33	3.58	221
นุชนาถอนุสรณ์	เวียงป่าเป้า	เอกชน	55.96	38.57	44.34	46.29	43.33	2.96	238
โป่งน้ำร้อนวิทยา	เวียงป่าเป้า	เชียงราย เขต 2	54.69	34.28	47.75	45.57	43.33	2.24	256
บ้านโป่งเหนือ	เวียงป่าเป้า	เชียงราย เขต 2	46.85	42.57	47.14	45.52	43.33	2.19	258
บ้านทุ่งม่าน	เวียงป่าเป้า	เชียงราย เขต 2	48.57	41.58	46.34	45.50	43.33	2.17	260
บ้านล้งกา	เวียงป่าเป้า	เชียงราย เขต 2	54.60	36.50	43.80	44.97	43.33	1.64	271
บ้านโฮ้ง	เวียงป่าเป้า	เชียงราย เขต 2	53.71	38.85	39.71	44.09	43.33	0.76	299
บ้านหนองยาว	เวียงป่าเป้า	เชียงราย เขต 2	54.80	27.79	44.67	42.42	43.33	-0.91	335
ชุมชนบ้านกู่(ป่าเป้าประชานุเคราะห์)	เวียงป่าเป้า	เชียงราย เขต 2	55.71	27.85	39.04	40.87	43.33	-2.46	369

ชื่อโรงเรียน	อำเภอ	สังกัด	ภาษา60	คำนวณ60	เหตุผล60	รวม 60	จังหวัด 60	เทียบจังหวัด	อันดับจังหวัด
บ้านโป่งเทวี	เวียงป่าเป้า	เชียงราย เขต 2	50.35	32.14	39.64	40.71	43.33	-2.62	373
บ้านป่าแวง	เวียงป่าเป้า	เชียงราย เขต 2	52.46	31.94	36.36	40.25	43.33	-3.08	386
บ้านทุ่งยาว	เวียงป่าเป้า	เชียงราย เขต 2	45.00	33.57	42.14	40.23	43.33	-3.10	387
บ้านป่าตึง	เวียงป่าเป้า	เชียงราย เขต 2	43.21	31.42	45.71	40.11	43.33	-3.22	393
บ้านห้วยหินลาดใน	เวียงป่าเป้า	เชียงราย เขต 2	52.14	25.00	42.85	40.00	43.33	-3.33	399
บ้านเมืองน้อย(นิมมานเหมินทานุสรณ์)	เวียงป่าเป้า	เชียงราย เขต 2	47.85	26.42	40.00	38.09	43.33	-5.24	425
ทุ่งห้าราษฎร์สามัคคีวิทยา	เวียงป่าเป้า	เชียงราย เขต 2	40.31	35.55	34.60	36.82	43.33	-6.51	450
บ้านเด่นศาลา	เวียงป่าเป้า	เชียงราย เขต 2	44.14	24.28	37.57	35.33	43.33	-8.00	476
พิทักษ์เกียรติวิทยา	เวียงป่าเป้า	เอกชน	40.85	28.00	32.85	33.90	43.33	-9.43	493
ดอยเวียงผาพิทยา	เวียงป่าเป้า	เชียงราย เขต 2	35.17	21.96	35.71	30.95	43.33	-12.38	524
บ้านโป่งนก	เวียงป่าเป้า	เชียงราย เขต 2	32.71	27.46	28.47	29.55	43.33	-13.78	532
บ้านห้วยโป่ง	เวียงป่าเป้า	เชียงราย เขต 2	34.28	19.04	29.04	27.46	43.33	-15.87	564
บ้านสัน	เวียงป่าเป้า	เชียงราย เขต 2	31.42	11.42	32.85	25.23	43.33	-18.10	585
บ้านแม่ตะละ	เวียงป่าเป้า	เชียงราย เขต 2	28.57	18.90	27.47	24.98	43.33	-18.35	588
บ้านแม่ปุนหลวง	เวียงป่าเป้า	เชียงราย เขต 2	25.71	21.60	21.96	23.09	43.33	-20.24	605

- กลุ่มสี  หมายถึง คะแนนสูงกว่าเดิม 3.00 ขึ้นไป
- กลุ่มสี  หมายถึง คะแนนสูงกว่าเดิมแต่ไม่เกิน 3.00
- กลุ่มสี  หมายถึง คะแนนต่ำกว่าเดิมแต่ ไม่เกิน -3.00
- กลุ่มสี  หมายถึง คะแนนต่ำกว่าเดิม เกิน -3.00



สรุปผลสอบการอ่าน  
ชั้นประถมศึกษาปีที่ 1  
ปีการศึกษา 2560 รายโรงเรียน  
โดย สำนักงานศึกษาธิการจังหวัดเชียงราย

สรุปผลการประเมินความสามารถด้านการอ่านออกของผู้เรียน ชั้นประถมศึกษาปีที่ 1 (Reading Test: RT) ด้านการอ่านออกเสียง ของโรงเรียนแต่ละสังกัดในจังหวัดเชียงราย ปีการศึกษา 2560 เทียบกับระดับต่างๆ (สรุปข้อมูลโดย กลุ่มนิเทศ ติดตามและประเมินผล สำนักงานศึกษาธิการจังหวัดเชียงราย 9 เม.ย. 2561)

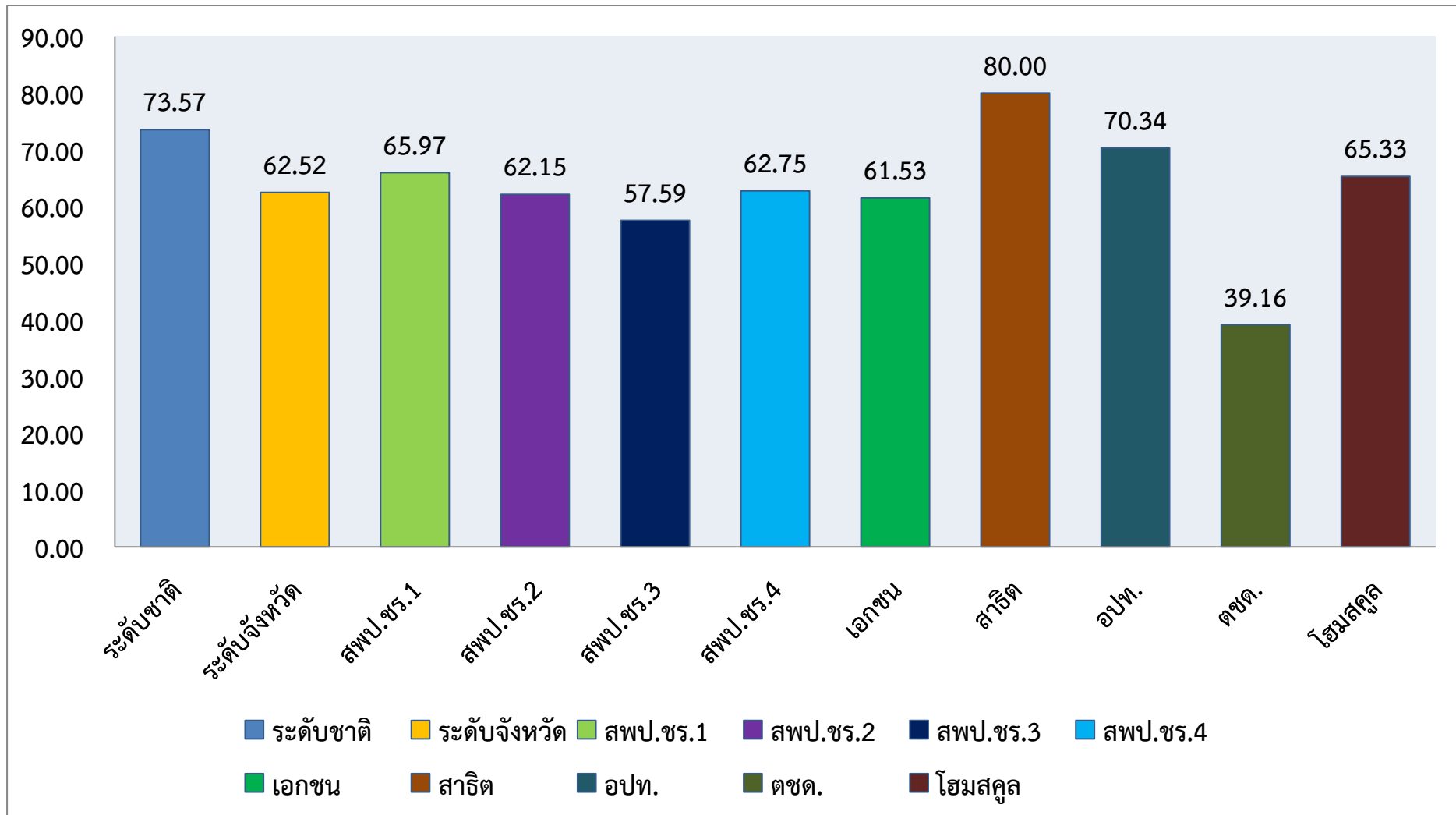

สรุปผลการประเมินความสามารถด้านการอ่านออกของผู้เรียน ชั้นประถมศึกษาปีที่ 1 (Reading Test: RT) ด้านการอ่านรู้เรื่อง ของโรงเรียนแต่ละสังกัดในจังหวัดเชียงราย ปีการศึกษา 2560 เทียบกับระดับต่างๆ (สรุปข้อมูลโดย กลุ่มนิเทศ ติดตามและประเมินผล สำนักงานศึกษาธิการจังหวัดเชียงราย 9 เม.ย. 2561)

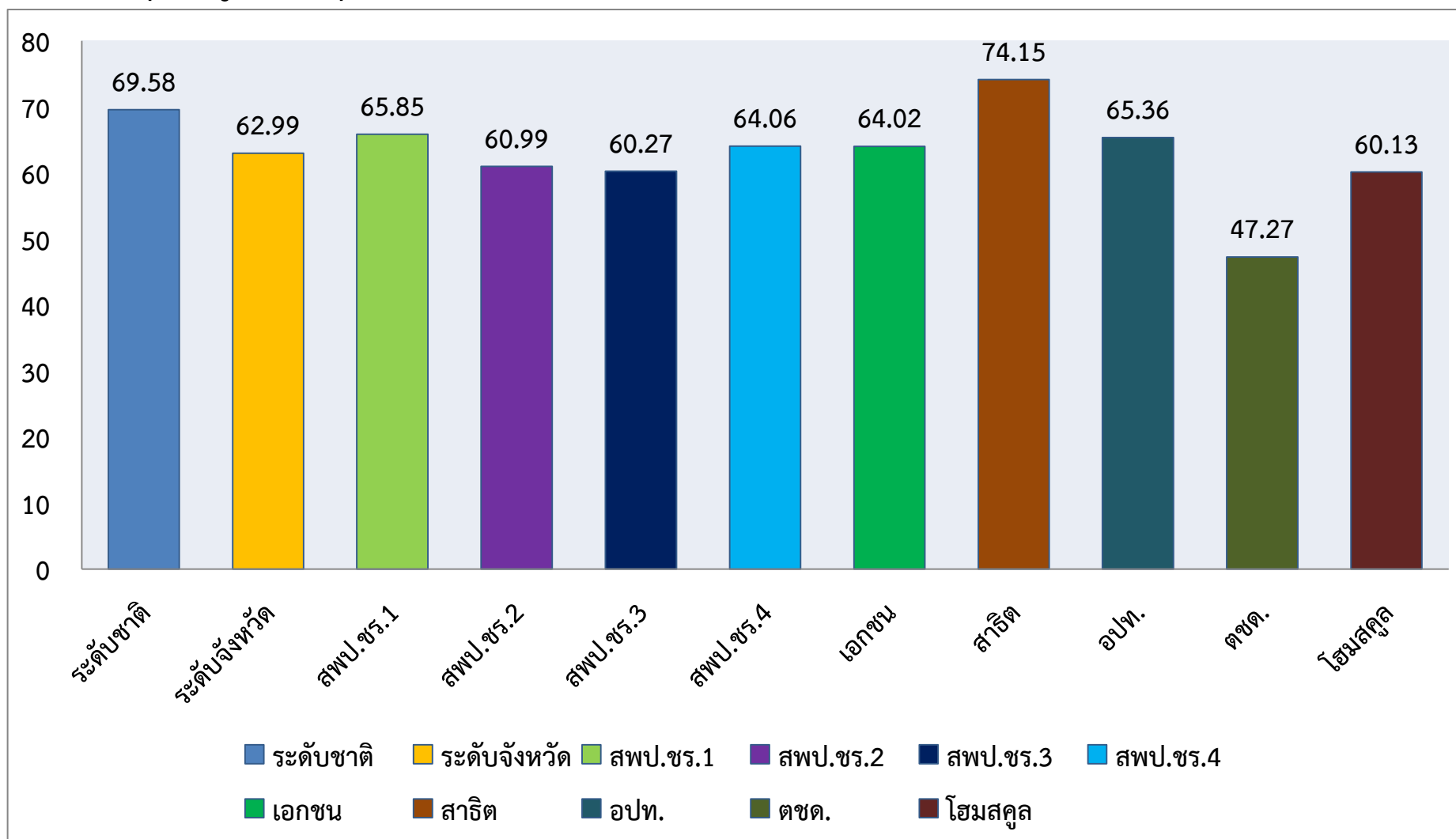

สรุปผลการประเมินความสามารถด้านการอ่านออกของผู้เรียน ชั้นประถมศึกษาปีที่ 1 (Reading Test: RT) ด้านรวม 2 สมรรถนะ ของโรงเรียนแต่ละสังกัดในจังหวัดเชียงราย ปีการศึกษา 2560 เทียบกับระดับต่างๆ (สรุปข้อมูลโดย กลุ่มนิเทศ ติดตามและประเมินผล สำนักงานศึกษาธิการจังหวัดเชียงราย 9 เม.ย. 2561)

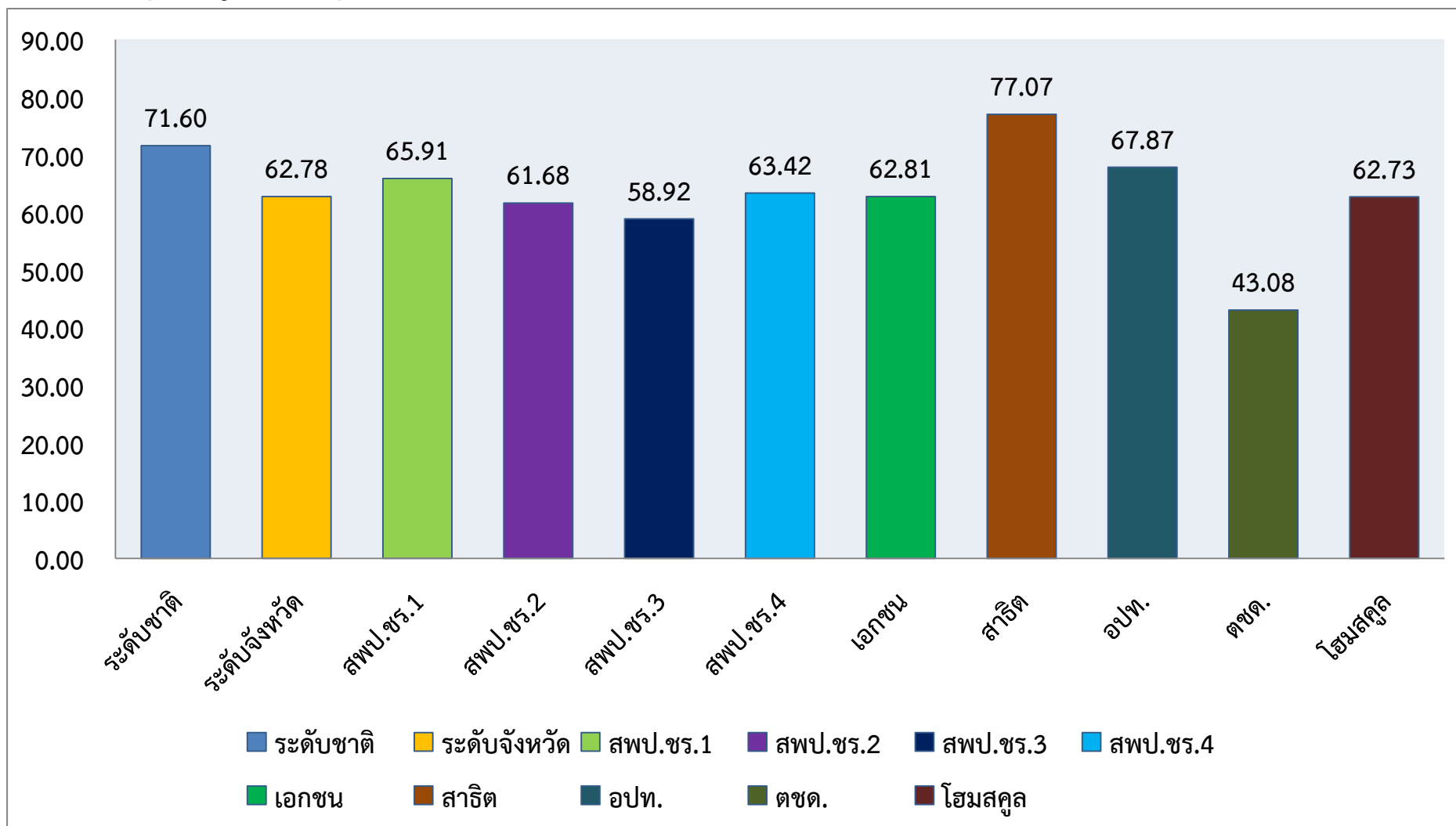

สรุปผลการประเมินความสามารถด้านการอ่านออกของผู้เรียน ชั้นประถมศึกษาปีที่ 1 (Reading Test: RT)

ทั้งสองสมรรถนะและภาพรวม ของระดับจังหวัดเชียงรายเทียบกับระดับชาติ ปีการศึกษา 2560

(สรุปข้อมูลโดย กลุ่มนิเทศ ติดตามและประเมินผล สำนักงานศึกษาธิการจังหวัดเชียงราย 9 เม.ย. 2561)

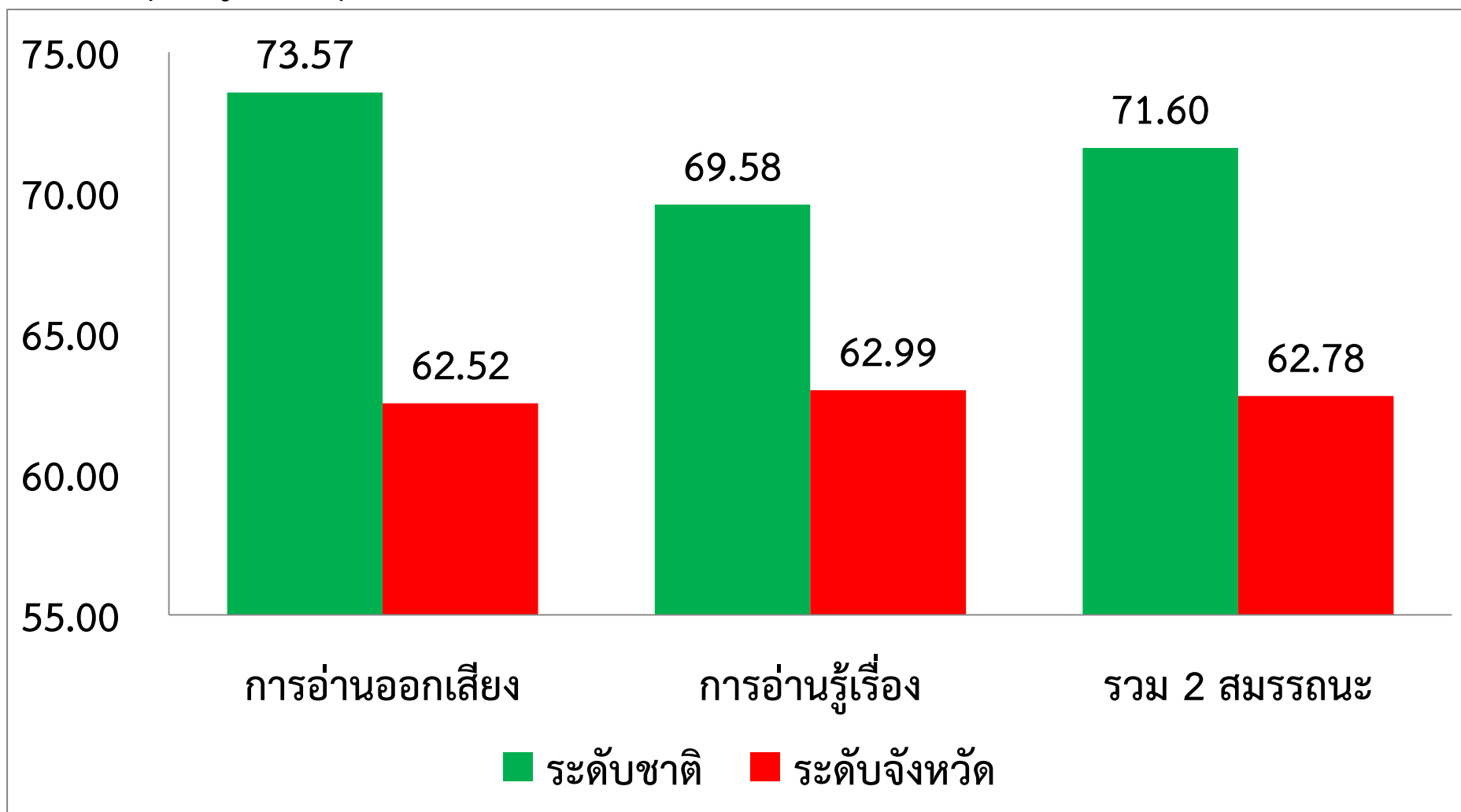

# สรุปผลการประเมินความสามารถด้านการอ่านออกของผู้เรียน (Reading Test: RT)

## ชั้นประถมศึกษาปีที่ 1 ปีการศึกษา 2560

สรุปข้อมูลโดย กลุ่มนิเทศติดตามและประเมินผล สำนักงานศึกษาธิการจังหวัดเชียงราย (9 เมษายน 2561)

ชื่อโรงเรียน	อำเภอ	ขนาดโรงเรียน	สังกัด	การอ่านออกเสียง	การอ่านรู้เรื่อง	รวม 2 สมรรถนะ	เฉลี่ยจังหวัด	ผลต่าง	อันดับจังหวัด
บ้านร่องขุนป่าช้า(สุทธานุสรณ์)	ขุนตาล	ขนาดเล็ก	เขต 4	99.58	88.00	93.79	62.78	31.01	6
บ้านชมภู	ขุนตาล	ขนาดเล็ก	เขต 4	91.00	80.59	85.79	62.78	23.01	42
บ้านดำนาล้อม	ขุนตาล	ขนาดเล็ก	เขต 4	83.72	87.11	85.41	62.78	22.63	49
บ้านพญาพิภักดิ์	ขุนตาล	ขนาดเล็ก	เขต 4	76.66	87.00	81.83	62.78	19.05	91
อนุบาลขุนตาล(ป่าตาล-เจดีย์)	ขุนตาล	ขนาดเล็ก	เขต 4	81.93	81.25	81.59	62.78	18.81	95
บ้านห้วยหอม'ราษฎร์สามัคคี'	ขุนตาล	ขนาดเล็กพิเศษ	เขต 4	82.70	74.79	78.75	62.78	15.97	129
ชุมชนบ้านต้าตลาด	ขุนตาล	ขนาดกลาง	เขต 4	84.61	71.77	78.19	62.78	15.41	139
บ้านห้วยโป่ง	ขุนตาล	ขนาดเล็กพิเศษ	เขต 4	79.81	75.75	77.78	62.78	15.00	148
อนุบาลชัยพงษ์	ขุนตาล	ขนาดเล็ก	เอกชน	73.11	75.84	74.48	62.78	11.70	195
บ้านทุ่งน้ำแพร่ป่าบง	ขุนตาล	ขนาดเล็ก	เขต 4	58.83	77.33	68.08	62.78	5.30	291
เทศบาลตำบลป่าตาล	ขุนตาล	ขนาดใหญ่	อปท.	69.95	65.75	67.85	62.78	5.07	294
กฤษณาทวีวิทย	ขุนตาล	ขนาดใหญ่พิเศษ	เอกชน	64.77	69.96	67.36	62.78	4.58	302
บ้านห้วยสัก(ประชานุกูล)	ขุนตาล	ขนาดเล็ก	เขต 4	65.31	67.25	66.28	62.78	3.50	316
อนุบาลบ้านพระเนตร(แก้วสุวรรณประสิทธิ์)	ขุนตาล	ขนาดกลาง	เขต 4	73.42	58.88	66.15	62.78	3.37	318
อนุบาลยางฮอม	ขุนตาล	ขนาดเล็ก	เขต 4	66.77	64.18	65.47	62.78	2.69	325

ชื่อโรงเรียน	อำเภอ	ขนาดโรงเรียน	สังกัด	การอ่านออกเสียง	การอ่านรู้เรื่อง	รวม 2 สมรรถนะ	เฉลี่ยจังหวัด	ผลต่าง	อันดับจังหวัด
บ้านตำหลวง(ตำบลประจักษ์)	ขุนตาล	ไม่ระบุ	เขต 4	69.44	61.33	65.38	62.78	2.60	328
บ้านป่าแดงห้วยหลวง	ขุนตาล	ขนาดกลาง	เขต 4	64.59	56.66	60.63	62.78	-2.15	394
บ้านศรีลานนา	เขียงของ	ขนาดเล็กพิเศษ	เขต 4	92.50	89.33	90.91	62.78	28.13	13
บ้านทุ่งอ่าง	เขียงของ	ขนาดเล็ก	เขต 4	90.36	82.00	86.18	62.78	23.40	37
บ้านสำน	เขียงของ	ขนาดเล็กพิเศษ	เขต 4	90.58	79.00	84.79	62.78	22.01	53
บ้านดอนมหาวัน	เขียงของ	ขนาดเล็ก	เขต 4	86.92	79.14	83.03	62.78	20.25	75
ลูกรักเขียงของ	เขียงของ	ขนาดใหญ่พิเศษ	เอกชน	96.21	69.75	82.98	62.78	20.20	76
บ้านปากอิง	เขียงของ	ขนาดเล็ก	เขต 4	85.59	79.59	82.59	62.78	19.81	84
บ้านบุญเรือง	เขียงของ	ขนาดเล็ก	เขต 4	84.77	79.77	82.27	62.78	19.49	89
บ้านหลวง	เขียงของ	ขนาดเล็ก	เขต 4	89.75	71.50	80.62	62.78	17.84	108
บ้านเกียง	เขียงของ	ขนาดกลาง	เขต 4	87.13	73.54	80.34	62.78	17.56	112
ชุมชนสถาน(ราษฎร์ครูณวิทย์)	เขียงของ	ขนาดกลาง	เขต 4	99.00	61.33	80.16	62.78	17.38	114
บ้านทุ่งขางดงหลวง	เขียงของ	ขนาดเล็กพิเศษ	เขต 4	87.75	71.50	79.62	62.78	16.84	122
บ้านศรีงิ้ว	เขียงของ	ขนาดเล็กพิเศษ	เขต 4	79.83	77.33	78.58	62.78	15.80	132
พระกุมารเยซูเขียงของ	เขียงของ	ขนาดใหญ่	เอกชน	82.16	74.43	78.29	62.78	15.51	136
บ้านลุงท่าเจริญ	เขียงของ	ขนาดเล็ก	เขต 4	78.00	77.66	77.83	62.78	15.05	147
บ้านห้วยเม็ง(ประสาทวิทย์)	เขียงของ	ขนาดเล็ก	เขต 4	75.40	78.00	76.70	62.78	13.92	165
บ้านทุ่งจั่ว(ประชาสงเคราะห์2)	เขียงของ	ขนาดเล็ก	เขต 4	65.83	80.00	72.91	62.78	10.13	218
อนุบาลเขียงของ	เขียงของ	ขนาดใหญ่พิเศษ	เขต 4	72.01	70.93	71.47	62.78	8.69	239
บ้านเขียงคาน (ราษฎร์ประสานมิตร)	เขียงของ	ขนาดเล็ก	เขต 4	78.12	64.50	71.31	62.78	8.53	243
ชุมชนบ้านศรีดอนชัย	เขียงของ	ขนาดกลาง	เขต 4	72.64	63.71	68.17	62.78	5.39	289

ชื่อโรงเรียน	อำเภอ	ขนาดโรงเรียน	สังกัด	การอ่านออกเสียง	การอ่านรู้เรื่อง	รวม 2 สมรรถนะ	เฉลี่ยจังหวัด	ผลต่าง	อันดับจังหวัด
บ้านเมืองกาญจน์	เชียงใหม่	ขนาดใหญ่	เขต 4	74.72	59.81	67.27	62.78	4.49	303
บ้านหวาย	เชียงใหม่	ขนาดเล็กพิเศษ	เขต 4	68.70	64.16	66.43	62.78	3.65	313
บ้านครึ่ง	เชียงใหม่	ขนาดเล็กพิเศษ	เขต 4	70.75	60.00	65.37	62.78	2.59	329
บ้านน้ำม้า	เชียงใหม่	ขนาดเล็ก	เขต 4	58.54	70.50	64.52	62.78	1.74	340
ริมโขงวิทยา	เชียงใหม่	ขนาดกลาง	เขต 4	66.79	61.66	64.22	62.78	1.44	345
คริสเตียนแสงประทีป	เชียงใหม่	ขนาดเล็กพิเศษ	เอกชน	63.45	63.45	63.45	62.78	0.67	357
บ้านหก	เชียงใหม่	ขนาดเล็กพิเศษ	เขต 4	70.87	51.50	61.18	62.78	-1.60	382
บ้านตอม่วงชุม	เชียงใหม่	ขนาดเล็กพิเศษ	เขต 4	57.71	63.14	60.42	62.78	-2.36	398
บ้านห้วยซ้อ	เชียงใหม่	ขนาดเล็ก	เขต 4	60.03	56.46	58.25	62.78	-4.53	425
บ้านเขียะ	เชียงใหม่	ขนาดเล็กพิเศษ	เขต 4	66.00	49.14	57.57	62.78	-5.21	431
บ้านทุ่งนาน้อย	เชียงใหม่	ขนาดใหญ่	เขต 4	58.18	56.59	57.38	62.78	-5.40	435
บ้านเวียงหมอก	เชียงใหม่	ขนาดกลาง	เขต 4	59.31	50.37	54.84	62.78	-7.94	462
อาชีวศึกษา ชร.-พะเยา	เชียงใหม่	ขนาดเล็ก	ตชด.	47.56	57.04	52.30	62.78	-10.48	486
บ้านสองพี่น้อง	เชียงใหม่	ขนาดกลาง	เขต 4	45.27	48.55	46.91	62.78	-15.87	517
อนุบาลทุ่งทรายพัฒนา	เชียงใหม่	ขนาดกลาง	เขต 4	31.85	58.23	45.04	62.78	-17.74	529
บ้านแก่นวิทยา	เชียงใหม่	ขนาดกลาง	เขต 4	43.17	45.52	44.35	62.78	-18.43	535
บ้านหัวเวียง(โกศลวิทย)	เชียงใหม่	ขนาดกลาง	เขต 4	37.35	45.41	41.38	62.78	-21.40	549
ชุมชนบ้านป่าคาแม่เงิน	เชียงใหม่	ขนาดกลาง	เขต 3	91.69	92.84	92.26	62.78	29.48	8
บ้านดอยจัน	เชียงใหม่	ขนาดกลาง	เขต 3	93.22	69.63	81.43	62.78	18.65	98
บ้านสบรวก	เชียงใหม่	ขนาดกลาง	เขต 3	85.28	69.42	77.35	62.78	14.57	157
บ้านทุ่งฟ้าฮ่าม	เชียงใหม่	ขนาดเล็กพิเศษ	เขต 3	82.00	72.66	77.33	62.78	14.55	159



ชื่อโรงเรียน	อำเภอ	ขนาดโรงเรียน	สังกัด	การอ่านออกเสียง	การอ่านรู้เรื่อง	รวม 2 สมรรถนะ	เฉลี่ยจังหวัด	ผลต่าง	อันดับจังหวัด
บุญพิทักษ์วิทยา	เชียงใหม่	ขนาดกลาง	เอกชน	74.98	78.10	76.54	62.78	13.76	166
บ้านศรีทองงาม	เชียงใหม่	ขนาดเล็ก	เขต 3	78.66	74.33	76.50	62.78	13.72	167
บ้านวังลาว	เชียงใหม่	ขนาดเล็กพิเศษ	เขต 3	94.00	57.20	75.59	62.78	12.81	177
บ้านสันธาตุ	เชียงใหม่	ขนาดเล็ก	เขต 3	80.63	70.26	75.45	62.78	12.67	181
บ้านไร่	เชียงใหม่	ขนาดกลาง	เขต 3	73.53	76.13	74.83	62.78	12.05	188
บ้านปางหมอปวง(ชัยบานราษฎร์ศึกษา)	เชียงใหม่	ขนาดเล็ก	เขต 3	69.50	71.77	70.63	62.78	7.85	253
เชียงใหม่อาคาเดมี	เชียงใหม่	ขนาดใหญ่	เอกชน	60.39	78.61	69.50	62.78	6.72	271
ราชประชานุเคราะห์ 15(เวียงเก่าแสนภูวิทยาประสาท)	เชียงใหม่	ขนาดใหญ่พิเศษ	เขต 3	69.65	68.00	68.82	62.78	6.04	281
องค์การบริหารส่วนตำบลศรีดอนมูล(บ้านด้ายปาราชราษฎร์ดำรง)	เชียงใหม่	ขนาดกลาง	อปท.	71.73	61.47	66.60	62.78	3.82	309
บ้านปงของ(ธรรมราษฎร์นุกูล)	เชียงใหม่	ขนาดเล็ก	เขต 3	63.77	69.11	66.44	62.78	3.66	311
บ้านแม่คำ(ธรรมาประชาสรรค์)	เชียงใหม่	ขนาดเล็ก	เขต 3	63.86	67.81	65.84	62.78	3.06	320
บ้านสันตันเปา	เชียงใหม่	ขนาดเล็กพิเศษ	เขต 3	63.50	68.00	65.75	62.78	2.97	322
ชุมชนบ้านป่าสักน้อย	เชียงใหม่	ขนาดกลาง	เขต 3	68.78	58.57	63.67	62.78	0.89	353
บ้านสวนดอกท่าขันทองสามัคคี	เชียงใหม่	ขนาดเล็ก	เขต 3	61.16	62.66	61.91	62.78	-0.87	372
โรงเรียนเทศบาลตำบลบ้านแซว	เชียงใหม่	ขนาดกลาง	อปท.	61.05	62.47	61.76	62.78	-1.02	375
บ้านศรีดอนมูล	เชียงใหม่	ขนาดเล็ก	เขต 3	64.01	56.74	60.37	62.78	-2.41	399
บ้านเวียงแก้ว	เชียงใหม่	ขนาดเล็กพิเศษ	เขต 3	71.57	48.57	60.07	62.78	-2.71	405
บ้านธารทอง	เชียงใหม่	ขนาดกลาง	เขต 3	56.86	63.03	59.94	62.78	-2.84	406
โยนกวิทยา	เชียงใหม่	ขนาดเล็ก	เขต 3	63.72	52.44	58.08	62.78	-4.70	427
บ้านดอยสะงะ	เชียงใหม่	ขนาดเล็ก	เขต 3	42.58	68.33	55.45	62.78	-7.33	452
บ้านห้วยกว๊าน	เชียงใหม่	ขนาดเล็กพิเศษ	เขต 3	51.29	52.79	52.04	62.78	-10.74	489

ชื่อโรงเรียน	อำเภอ	ขนาดโรงเรียน	สังกัด	การอ่านออกเสียง	การอ่านรู้เรื่อง	รวม 2 สมรรถนะ	เฉลี่ยจังหวัด	ผลต่าง	อันดับจังหวัด
บ้านห้วยเกียง	เชียงใหม่	ขนาดกลาง	เขต 3	46.96	48.14	47.55	62.78	-15.23	515
บ้านสบคำ	เชียงใหม่	ขนาดกลาง	เขต 3	36.68	56.21	46.44	62.78	-16.34	521
แม่แอบวิทยาคม	เชียงใหม่	ขนาดใหญ่	เขต 3	41.45	46.12	43.78	62.78	-19.00	538
เทศบาล 1 (เวียงเชียงใหม่)	เชียงใหม่	ขนาดกลาง	อปท.	43.66	41.29	42.47	62.78	-20.31	545
ป่าตึงพิทยานุกูล	เชียงใหม่	ขนาดกลาง	เขต 3	41.67	32.70	37.19	62.78	-25.59	570
บ้านป่าไร่หลวงวิทยา(ตชด.ช่างกลปทุมวันอนุสรณ์ 9)	เชียงใหม่	ขนาดกลาง	เขต 3	31.67	39.29	35.48	62.78	-27.30	577
บ้านแม่คำ	เชียงใหม่	ขนาดเล็ก	เขต 3	23.65	41.84	32.75	62.78	-30.03	590
บ้านดอย	ดอยหลวง	ขนาดกลาง	เขต 3	85.55	78.44	82.00	62.78	19.22	90
บ้านป่าลัน	ดอยหลวง	ขนาดเล็ก	เขต 3	92.94	68.44	80.69	62.78	17.91	106
บ้านป่าช่างงาม	ดอยหลวง	ขนาดเล็ก	เขต 3	79.15	73.59	76.37	62.78	13.59	170
บ้านดอนงาม	ดอยหลวง	ขนาดกลาง	เขต 3	73.04	73.45	73.25	62.78	10.47	211
บ้านขุนแม่บง(ตชด.)	ดอยหลวง	ขนาดกลาง	เขต 3	71.63	64.11	67.87	62.78	5.09	293
บ้านใหม่พัฒนา	ดอยหลวง	ขนาดกลาง	เขต 3	66.58	68.58	67.58	62.78	4.80	299
บ้านหนองป่าก่อ	ดอยหลวง	ขนาดเล็กพิเศษ	เขต 3	72.25	62.00	67.12	62.78	4.34	305
บ้านทุ่งกวาง	ดอยหลวง	ขนาดเล็ก	เขต 3	66.45	62.79	64.62	62.78	1.84	338
อนุบาลโชคชัย(บ้านแม่เลียบบแม่บง)	ดอยหลวง	ขนาดเล็ก	เขต 3	61.34	60.87	61.10	62.78	-1.68	385
อนุบาลดอยหลวง	ดอยหลวง	ขนาดกลาง	เขต 3	63.53	55.62	59.57	62.78	-3.21	408
บ้านไทรทอง	ดอยหลวง	ขนาดเล็ก	เขต 3	66.40	51.60	59.00	62.78	-3.78	413
ผ่านศึกสงเคราะห์ ๑	ดอยหลวง	ขนาดเล็ก	เขต 3	52.50	62.88	57.69	62.78	-5.09	430
บ้านห้วยไร่	ดอยหลวง	ขนาดเล็ก	เขต 3	47.00	58.00	52.50	62.78	-10.28	484
กิตติคุณดอยหลวงพิทยา	ดอยหลวง	ขนาดกลาง	เอกชน	42.13	49.27	45.70	62.78	-17.08	526

ชื่อโรงเรียน	อำเภอ	ขนาดโรงเรียน	สังกัด	การอ่านออกเสียง	การอ่านรู้เรื่อง	รวม 2 สมรรถนะ	เฉลี่ยจังหวัด	ผลต่าง	อันดับจังหวัด
บ้านเกียง(คุรุราษฎร์วิทยา)	เทิง	ขนาดกลาง	เขต 4	99.69	93.00	96.34	62.78	33.56	2
ศรีสว่าง	เทิง	ขนาดเล็กพิเศษ	เขต 4	98.50	88.66	96.25	62.78	33.47	3
บ้านเกียงใต้	เทิง	ขนาดเล็ก	เขต 4	98.66	85.33	92.00	62.78	29.22	9
บ้านขอนแก่น	เทิง	ขนาดเล็กพิเศษ	เขต 4	90.50	91.00	90.75	62.78	27.97	14
บ้านปล้องสำน	เทิง	ขนาดเล็กพิเศษ	เขต 4	97.71	81.14	89.42	62.78	26.64	19
บ้านก้อ	เทิง	ขนาดเล็กพิเศษ	เขต 4	93.91	84.66	89.29	62.78	26.51	20
วัดพระเกิดคงคาราม	เทิง	ขนาดกลาง	เขต 4	90.50	82.00	86.25	62.78	23.47	36
บ้านปางค่า	เทิง	ขนาดเล็กพิเศษ	เขต 4	87.88	83.11	85.50	62.78	22.72	47
บ้านป่ารวก	เทิง	ขนาดเล็กพิเศษ	เขต 4	89.50	78.00	83.75	62.78	20.97	64
สักสันเชียงใหม่วิทยาคม	เทิง	ขนาดกลาง	เขต 4	74.79	92.20	83.50	62.78	20.72	66
สันทรายงามวิทยา	เทิง	ขนาดกลาง	เขต 4	82.22	84.18	83.20	62.78	20.42	72
บ้านม่อนป่ายาง	เทิง	ขนาดเล็ก	เขต 4	77.16	89.00	83.08	62.78	20.30	74
บ้านดอนไชย	เทิง	ขนาดเล็ก	เขต 4	85.37	80.00	82.68	62.78	19.90	80
เวียงเทิง(เทิงทำนุประชา)	เทิง	ขนาดใหญ่พิเศษ	เขต 4	92.13	73.04	82.59	62.78	19.81	85
ศรีดอนไชยวิทยา	เทิง	ขนาดกลาง	เขต 4	89.64	75.29	82.47	62.78	19.69	86
อนุบาลตำบลเต่า(ไคร้สามัคคีวิทยา)	เทิง	ขนาดเล็ก	เขต 4	85.50	74.66	80.08	62.78	17.30	117
จำโฮบ้านเหล่า	เทิง	ขนาดเล็ก	เขต 4	81.20	78.79	80.00	62.78	17.22	118
หนองแรดวิทยา	เทิง	ขนาดกลาง	เขต 4	74.90	84.90	79.90	62.78	17.12	120
บ้านร่องแซ่	เทิง	ขนาดกลาง	เขต 4	75.70	83.18	79.44	62.78	16.66	123
บ้านดินเป็ด	เทิง	ขนาดเล็ก	เขต 4	86.42	70.46	78.44	62.78	15.66	134
บ้านห้วยตุ้ม(ตุ้มใต้ตระการคุณ)	เทิง	ไม่ระบุ	เขต 4	75.16	80.66	77.91	62.78	15.13	143

ชื่อโรงเรียน	อำเภอ	ขนาดโรงเรียน	สังกัด	การอ่านออกเสียง	การอ่านรู้เรื่อง	รวม 2 สมรรถนะ	เฉลี่ยจังหวัด	ผลต่าง	อันดับจังหวัด
เพียงหลวง 16 สาขาบ้านขุนต้า	เทิง	ขนาดเล็ก	เขต 4	79.08	76.66	77.87	62.78	15.09	144
บ้านจิวใหม่	เทิง	ขนาดเล็กพิเศษ	เขต 4	79.00	76.00	77.50	62.78	14.72	154
บ้านตุ่มเหนือ	เทิง	ขนาดเล็ก	เขต 4	73.85	76.00	74.92	62.78	12.14	187
บ้านปล้องใต้	เทิง	ขนาดเล็ก	เขต 4	77.95	70.83	74.39	62.78	11.61	197
บ้านบุญนาคน	เทิง	ขนาดกลาง	เขต 4	82.67	64.34	73.51	62.78	10.73	207
บ้านเชียงเคี่ยน(คณาราษฎร์บำรุง)	เทิง	ขนาดเล็ก	เขต 4	70.09	76.20	73.15	62.78	10.37	213
บ้านดอนดินแดง	เทิง	ขนาดเล็ก	เขต 4	81.66	64.00	72.83	62.78	10.05	219
บ้านป่าดิงงาม	เทิง	ขนาดเล็ก	เขต 4	72.00	72.00	72.00	62.78	9.22	236
เด็กดีพิทยาคม	เทิง	ขนาดใหญ่พิเศษ	เอกชน	78.79	63.87	71.33	62.78	8.55	241
บ้านรักแผ่นดิน	เทิง	ขนาดกลาง	เขต 4	54.58	87.41	71.00	62.78	8.22	246
บ้านทุ่งโห่ง	เทิง	ขนาดเล็ก	เขต 4	78.00	63.81	70.90	62.78	8.12	248
บ้านแม่ลอยไร่	เทิง	ขนาดเล็ก	เขต 4	70.40	70.79	70.59	62.78	7.81	255
บ้านจิวป่าไผ่(ราษฎร์นุกูล)	เทิง	ขนาดเล็ก	เขต 4	68.08	72.33	70.20	62.78	7.42	259
บ้านสันทรายมูล	เทิง	ขนาดเล็ก	เขต 4	75.37	65.00	70.18	62.78	7.40	260
บ้านปล้องตลาด	เทิง	ขนาดกลาง	เขต 4	68.71	69.85	69.28	62.78	6.50	275
บ้านหนองบัว	เทิง	ขนาดเล็กพิเศษ	เขต 4	64.50	73.50	69.00	62.78	6.22	279
บ้านต้นเชิงโจ้โก้สามัคคี	เทิง	ขนาดเล็ก	เขต 4	70.00	67.25	68.62	62.78	5.84	284
บ้านห้วยไคร้	เทิง	ขนาดกลาง	เขต 4	68.86	59.63	64.25	62.78	1.47	344
บ้านใหม่	เทิง	ไม่ระบุ	เขต 4	45.75	79.50	62.62	62.78	-0.16	366
บ้านสันชุม(สหราษฎร์บำรุง)	เทิง	ขนาดเล็ก	เขต 4	61.22	57.63	61.89	62.78	-0.89	373
เพียงหลวง 16 สาขาห้องเรียนบ้านร่มฟ้าไทย	เทิง	ขนาดเล็กพิเศษ	เขต 4	58.50	62.00	60.25	62.78	-2.53	402

ชื่อโรงเรียน	อำเภอ	ขนาดโรงเรียน	สังกัด	การอ่านออกเสียง	การอ่านรู้เรื่อง	รวม 2 สมรรถนะ	เฉลี่ยจังหวัด	ผลต่าง	อันดับจังหวัด
กิตติคุณเทิงวิทยา	เทิง	ขนาดเล็ก	เอกชน	60.57	56.61	58.59	62.78	-4.19	417
บ้านแผ่นดินทอง	เทิง	ขนาดใหญ่	เขต 4	47.71	69.09	58.40	62.78	-4.38	420
บ้านขุนห้วยไคร้	เทิง	ขนาดเล็ก	เขต 4	49.64	59.14	54.39	62.78	-8.39	471
บ้านดอนแยง	เทิง	ขนาดเล็กพิเศษ	เขต 4	52.77	49.77	51.27	62.78	-11.51	493
เพียงหลวง 16	เทิง	ขนาดกลาง	เขต 4	40.72	58.07	49.39	62.78	-13.39	506
เพียงหลวง 16 ห้องเรียนบ้านพิทักษ์ไทย	เทิง	ขนาดเล็กพิเศษ	เขต 4	33.50	58.66	46.08	62.78	-16.70	523
เพียงหลวง 16 ห้องเรียนบ้านเล่าตาขาว	เทิง	ขนาดเล็ก	เขต 4	32.00	44.18	38.09	62.78	-24.69	566
เพียงหลวง 16 ห้องเรียนบ้านร่มโพธิ์ทอง	เทิง	ขนาดเล็กพิเศษ	เขต 4	17.64	50.28	33.96	62.78	-28.82	585
บ้านราษฎร์ภักดี	เทิง	ขนาดใหญ่	เขต 4	7.20	41.83	24.52	62.78	-38.26	603
บ้านโป่ง	ป่าแดด	ขนาดกลาง	เขต 2	89.90	88.25	89.07	62.78	26.29	22
ลูกรักป่าแดด	ป่าแดด	ขนาดใหญ่	เอกชน	93.07	83.85	88.46	62.78	25.68	24
บ้านวังวิทยา	ป่าแดด	ขนาดกลาง	เขต 2	95.66	76.00	85.83	62.78	23.05	41
เทศบาล 1 (ป่าแดด)	ป่าแดด	ขนาดกลาง	อปท.	91.76	78.86	85.31	62.78	22.53	50
โรงช้างวิทยา	ป่าแดด	ขนาดกลาง	เขต 2	86.75	78.00	82.37	62.78	19.59	88
บ้านป่าแจะ	ป่าแดด	ขนาดกลาง	เขต 2	78.22	73.54	75.88	62.78	13.10	173
ชุมชนบ้านสันมะค่า	ป่าแดด	ขนาดเล็ก	เขต 2	77.06	74.37	75.71	62.78	12.93	175
อนุบาลคริสเตียนสันกอง	ป่าแดด	ขนาดเล็ก	เอกชน	75.95	74.66	75.31	62.78	12.53	182
บ้านแม่พุง	ป่าแดด	ขนาดเล็ก	เขต 2	76.18	70.72	73.45	62.78	10.67	208
บ้านสักพัฒนา	ป่าแดด	ขนาดเล็ก	เขต 2	67.62	67.90	67.76	62.78	4.98	298
ศรีโพธิ์เงินวิทยา	ป่าแดด	ขนาดกลาง	เขต 2	65.87	56.16	61.02	62.78	-1.76	387
เทศบาล 2 (สามัคคีราษฎร์รังสรรค์)	ป่าแดด	ขนาดกลาง	อปท.	66.86	47.78	57.32	62.78	-5.46	436

ชื่อโรงเรียน	อำเภอ	ขนาดโรงเรียน	สังกัด	การอ่านออกเสียง	การอ่านรู้เรื่อง	รวม 2 สมรรถนะ	เฉลี่ยจังหวัด	ผลต่าง	อันดับจังหวัด
ชุมชนบ้านสบเปา	พญาเม็งราย	ขนาดกลาง	เขต 4	88.67	85.71	87.19	62.78	24.41	30
ห้วยก้างราษฎร์วิทยา	พญาเม็งราย	ขนาดกลาง	เขต 4	90.93	83.20	87.06	62.78	24.28	31
บ้านใหม่โชคชัย	พญาเม็งราย	ขนาดเล็ก	เขต 4	89.34	82.40	85.87	62.78	23.09	40
บ้านทุ่งเจ้า	พญาเม็งราย	ขนาดเล็ก	เขต 4	76.22	90.44	83.33	62.78	20.55	70
บ้านป่าซาง	พญาเม็งราย	ขนาดเล็กพิเศษ	เขต 4	82.00	83.75	82.87	62.78	20.09	78
บ้านไม้ยามิตรภาพที่168	พญาเม็งราย	ขนาดกลาง	เขต 4	87.35	77.90	82.63	62.78	19.85	82
บ้านป่อแสง	พญาเม็งราย	ขนาดกลาง	เขต 4	81.00	68.66	74.83	62.78	12.05	189
อนุบาลสุขเจริญ	พญาเม็งราย	ขนาดกลาง	เอกชน	76.78	71.44	74.11	62.78	11.33	200
บ้านแม่ตำน้อย	พญาเม็งราย	ขนาดเล็กพิเศษ	เขต 4	69.62	76.50	73.06	62.78	10.28	215
อนุบาลพญาเม็งราย	พญาเม็งราย	ขนาดใหญ่	เอกชน	76.87	68.31	72.59	62.78	9.81	223
บ้านห้วยก้างรัฐประชาสงเคราะห์	พญาเม็งราย	ขนาดเล็ก	เขต 4	75.50	69.55	72.52	62.78	9.74	227
บ้านแม่เปา	พญาเม็งราย	ขนาดกลาง	เขต 4	66.55	75.26	70.90	62.78	8.12	249
บ้านแม่ตำกลาง	พญาเม็งราย	ขนาดเล็ก	เขต 4	65.65	74.79	70.22	62.78	7.44	258
บ้านป่าม่วง	พญาเม็งราย	ขนาดเล็กพิเศษ	เขต 4	74.14	64.57	69.35	62.78	6.57	273
บ้านหนองเสา	พญาเม็งราย	ขนาดเล็กพิเศษ	เขต 4	65.34	62.79	64.07	62.78	1.29	347
สันสะลิกวิทยา	พญาเม็งราย	ขนาดกลาง	เขต 4	62.47	64.66	63.57	62.78	0.79	355
อนุบาลตาดควัน	พญาเม็งราย	ขนาดกลาง	เขต 4	61.85	64.94	63.39	62.78	0.61	358
บ้านเวียงหวาย	พญาเม็งราย	ขนาดเล็ก	เขต 4	59.65	57.47	58.56	62.78	-4.22	418
บ้านสันป่าสัก	พญาเม็งราย	ขนาดเล็กพิเศษ	เขต 4	46.50	68.00	57.25	62.78	-5.53	437
บ้านใหม่สุขสันต์	พญาเม็งราย	ขนาดเล็ก	เขต 4	54.55	57.33	55.94	62.78	-6.84	449
บ้านหนองบัวคำ	พญาเม็งราย	ขนาดกลาง	เขต 4	51.35	58.35	54.85	62.78	-7.93	461

ชื่อโรงเรียน	อำเภอ	ขนาดโรงเรียน	สังกัด	การอ่านออกเสียง	การอ่านรู้เรื่อง	รวม 2 สมรรถนะ	เฉลี่ยจังหวัด	ผลต่าง	อันดับจังหวัด
บ้านกระแล	พญาเม็งราย	ขนาดกลาง	เขต 4	49.17	57.00	53.08	62.78	-9.70	479
บ้านสันหลวงสามัคคี	พญาเม็งราย	ขนาดเล็กพิเศษ	เขต 4	36.00	49.00	42.50	62.78	-20.28	543
แม่หลวงอุปถัมภ์ไทยศิริ	พญาเม็งราย	ไม่ระบุ	เขต 4	27.84	46.69	37.27	62.78	-25.51	569
บ้านแม่แก้วเด่นชัย	พาน	ขนาดเล็ก	เขต 2	99.00	100.00	99.50	62.78	36.72	1
บ้านจำผักกูด	พาน	ขนาดเล็กพิเศษ	เขต 2	100.00	88.00	94.00	62.78	31.22	5
บ้านป่าแดงงาม	พาน	ขนาดเล็ก	เขต 2	98.25	87.00	92.62	62.78	29.84	7
บ้านสิบสอง	พาน	ขนาดเล็กพิเศษ	เขต 2	96.00	84.00	90.00	62.78	27.22	17
โป่งทะเลายใหม่เจริญ	พาน	ขนาดเล็กพิเศษ	เขต 2	100.00	80.00	90.00	62.78	27.22	16
บ้านแม่แก้วใต้	พาน	ขนาดเล็ก	เขต 2	96.79	82.40	89.59	62.78	26.81	18
บ้านป่าต๋าก	พาน	ขนาดกลาง	เขต 2	89.00	87.75	88.37	62.78	25.59	25
บ้านศาลา	พาน	ขนาดเล็ก	เขต 2	82.00	93.33	87.66	62.78	24.88	27
บ้านป่าหัดป่าแวม	พาน	ขนาดเล็กพิเศษ	เขต 2	85.50	86.00	85.75	62.78	22.97	44
ป่าแดงวิทยา	พาน	ขนาดกลาง	เขต 2	98.33	72.08	85.20	62.78	22.42	51
บ้านม่วงคำ	พาน	ขนาดเล็ก	เขต 2	86.64	80.28	83.46	62.78	20.68	67
บ้านสันติวัน	พาน	ขนาดเล็ก	เขต 2	86.00	80.75	83.37	62.78	20.59	69
บ้านแม่อ่อนนอก	พาน	ขนาดเล็ก	เขต 2	85.46	80.79	83.13	62.78	20.35	73
ริมวัง ๒	พาน	ขนาดเล็กพิเศษ	เขต 2	83.25	82.00	82.62	62.78	19.84	83
วัดเหมืองง่าพิเศษวิทยา	พาน	ขนาดเล็กพิเศษ	เอกชน	81.22	81.11	81.16	62.78	18.38	101
บ้านป่าตึง	พาน	ขนาดเล็กพิเศษ	เขต 2	97.40	64.79	81.09	62.78	18.31	102
บ้านหนองบัว	พาน	ขนาดเล็ก	เขต 2	75.85	85.71	80.78	62.78	18.00	105
พานพสกยัสต์	พาน	ขนาดใหญ่พิเศษ	เขต 2	81.80	74.86	78.33	62.78	15.55	135

ชื่อโรงเรียน	อำเภอ	ขนาดโรงเรียน	สังกัด	การอ่านออกเสียง	การอ่านรู้เรื่อง	รวม 2 สมรรถนะ	เฉลี่ยจังหวัด	ผลต่าง	อันดับจังหวัด
บ้านปางเกาะทราย	พาน	ขนาดเล็กพิเศษ	เขต 2	80.66	75.33	78.00	62.78	15.22	142
บ้านสันต้นฝิ่ง	พาน	ขนาดเล็กพิเศษ	เขต 2	87.00	68.66	77.83	62.78	15.05	146
องค์การบริหารส่วนตำบลดอยงาม (สันช้างตาย)	พาน	ขนาดกลาง	อปท.	81.16	71.59	76.38	62.78	13.60	169
บ้านร่องคตสันปูเลย	พาน	ขนาดเล็กพิเศษ	เขต 2	76.66	75.00	75.83	62.78	13.05	174
บ้านเหมืองง่า	พาน	ขนาดเล็กพิเศษ	เขต 2	68.25	80.00	74.12	62.78	11.34	199
ร่องธารวิทยา	พาน	ขนาดกลาง	เขต 2	85.06	62.87	73.96	62.78	11.18	202
ธารทองวิทยา(ป่ารวก)	พาน	ขนาดกลาง	เขต 2	80.44	66.13	73.29	62.78	10.51	210
บ้านป่าคา	พาน	ขนาดเล็กพิเศษ	เขต 2	70.16	75.33	72.75	62.78	9.97	220
อนุบาลพาน(ปากว้าวมิตรภาพที่ ๖๘)	พาน	ขนาดกลาง	เขต 2	74.58	70.58	72.58	62.78	9.80	224
บ้านป่าसान	พาน	ขนาดเล็ก	เขต 2	53.12	91.50	72.31	62.78	9.53	231
สันหนองควาย	พาน	ขนาดเล็ก	เขต 2	83.50	60.66	72.08	62.78	9.30	234
บ้านฝิ่งต้น	พาน	ขนาดกลาง	เขต 2	68.70	74.00	71.35	62.78	8.57	240
บ้านป่าบง	พาน	ขนาดกลาง	เขต 2	75.02	65.41	70.22	62.78	7.44	257
ทานตะวันวิทยา(ห้วยบง-ดงเจริญ)	พาน	ขนาดเล็ก	เขต 2	70.64	67.42	69.03	62.78	6.25	278
บ้านใหม่ท่าตันเกียง	พาน	ขนาดกลาง	เขต 2	64.83	72.88	68.86	62.78	6.08	280
เวียงหัววิทยา	พาน	ขนาดเล็ก	เขต 2	67.00	66.00	66.50	62.78	3.72	310
บ้านกล้วย	พาน	ขนาดกลาง	เขต 2	66.23	64.58	65.41	62.78	2.63	326
ชุมชนสันมะเค็ด	พาน	ขนาดเล็กพิเศษ	เขต 2	69.20	61.20	65.20	62.78	2.42	331
บ้านโป่งแดง	พาน	ขนาดเล็ก	เขต 2	72.39	57.71	65.05	62.78	2.27	333
ศิริมาตย์เทวี	พาน	ขนาดใหญ่พิเศษ	เอกชน	65.48	62.29	63.89	62.78	1.11	351
เจริญเมืองวิทยา	พาน	ขนาดกลาง	เขต 2	67.76	57.90	62.83	62.78	0.05	361



ชื่อโรงเรียน	อำเภอ	ขนาดโรงเรียน	สังกัด	การอ่านออกเสียง	การอ่านรู้เรื่อง	รวม 2 สมรรถนะ	เฉลี่ยจังหวัด	ผลต่าง	อันดับจังหวัด
สันกลางวิทยา	พาน	ขนาดกลาง	เขต 2	59.58	65.66	62.62	62.78	-0.16	365
บ้านสันต้นตู่	พาน	ขนาดเล็ก	เขต 2	53.62	67.25	60.43	62.78	-2.35	397
บ้านถ้ำ	พาน	ขนาดเล็ก	เขต 2	50.70	69.66	60.18	62.78	-2.60	403
บ้านเจริญเมือง	พาน	ขนาดเล็กพิเศษ	เขต 2	40.00	76.66	58.33	62.78	-4.45	424
องค์การบริหารส่วนตำบลเมืองพาน	พาน	ขนาดเล็ก	อปท.	57.72	55.09	56.40	62.78	-6.38	442
เทศบาล ๑ (บ้านเก่า)	พาน	ขนาดใหญ่พิเศษ	อปท.	46.30	63.66	55.41	62.78	-7.37	454
บ้านแม่แก้ว	พาน	ขนาดเล็กพิเศษ	เขต 2	49.76	54.35	52.05	62.78	-10.73	488
ปูแกง(อินทราราษฎร์อุปถัมภ์)	พาน	ขนาดใหญ่	เขต 2	46.17	54.35	50.26	62.78	-12.52	498
โรงเรียนองค์การบริหารส่วนตำบลทรายขาว (บ้านท่าฮ่อ)	พาน	ขนาดกลาง	อปท.	41.29	55.79	48.54	62.78	-14.24	509
วัดนศึกษา	พาน	ขนาดใหญ่พิเศษ	เอกชน	44.76	47.85	46.30	62.78	-16.48	522
ริมวัง๑	พาน	ขนาดเล็กพิเศษ	เขต 2	25.00	33.00	29.00	62.78	-33.78	599
สาธิต ม.ราชภัฏเชียงราย	เมือง	ขนาดใหญ่พิเศษ	สาธิต	80.00	74.15	77.07	62.78	14.29	163
มารีร์ักษ์เชียงราย ประถม	เมือง	ขนาดใหญ่พิเศษ	เอกชน	71.94	67.85	69.90	62.78	7.12	264
เชียงรายวิทยาคม	เมือง	ขนาดใหญ่พิเศษ	เอกชน	72.00	66.54	69.27	62.78	6.49	276
สันติวิทยา	เมือง	ขนาดใหญ่พิเศษ	เอกชน	69.06	60.37	64.71	62.78	1.93	337
เกษมสาสน์	เมือง	ขนาดเล็กพิเศษ	เอกชน	58.75	65.66	62.20	62.78	-0.58	369
เบญจรงค์อนุสรณ์วิทยา	เมือง	ขนาดเล็ก	เอกชน	50.15	63.55	56.85	62.78	-5.93	439
เทคนิคดุสิต	เมือง	ขนาดเล็ก	ตชด.	30.68	47.45	39.06	62.78	-23.72	562
สหศาสตร์ศึกษา	เมือง	ขนาดใหญ่พิเศษ	เอกชน	27.24	42.71	34.97	62.78	-27.81	580
คริสเตียนไพศาลศาสตร์	เมือง	ขนาดกลาง	เอกชน	24.22	30.80	27.51	62.78	-35.27	600
ธารทิพย์	เมือง	ขนาดกลาง	เอกชน	13.94	32.66	23.30	62.78	-39.48	604

ชื่อโรงเรียน	อำเภอ	ขนาดโรงเรียน	สังกัด	การอ่านออกเสียง	การอ่านรู้เรื่อง	รวม 2 สมรรถนะ	เฉลี่ยจังหวัด	ผลต่าง	อันดับจังหวัด
ปิตติศึกษา	เมือง	ขนาดเล็ก	เอกชน	4.57	38.00	21.37	62.78	-41.41	606
ศกร.ตชด.บ้านจะนู	เมือง	ขนาดเล็ก	ตชด.	11.83	23.33	17.58	62.78	-45.20	610
บ้านป่ายางหลวง	เมืองเชียงราย	ขนาดเล็กพิเศษ	เขต 1	94.00	88.00	91.00	62.78	28.22	12
บ้านป่ายางมน	เมืองเชียงราย	ขนาดเล็ก	เขต 1	94.73	80.00	87.36	62.78	24.58	29
บ้านปางริมกรณ์	เมืองเชียงราย	ขนาดเล็ก	เขต 1	97.20	76.79	87.00	62.78	24.22	32
ร่องบัววิทยา	เมืองเชียงราย	ขนาดกลาง	เขต 1	85.29	88.26	86.78	62.78	24.00	33
บ้านทุ่งหลวง	เมืองเชียงราย	ขนาดกลาง	เขต 1	86.79	86.59	86.70	62.78	23.92	34
บ้านร่องฝ้าย	เมืองเชียงราย	ขนาดกลาง	เขต 1	87.15	85.00	86.07	62.78	23.29	38
บ้านถ้ำผาตอง	เมืองเชียงราย	ขนาดเล็ก	เขต 1	94.31	77.25	85.78	62.78	23.00	43
เทศบาล 8 บ้านใหม่	เมืองเชียงราย	ขนาดใหญ่	อปท.	91.26	78.91	85.08	62.78	22.30	52
เทศบาล 7 ฝั่งหมิ่น	เมืองเชียงราย	ขนาดใหญ่พิเศษ	อปท.	91.29	77.52	84.40	62.78	21.62	56
บ้านป่าก้อ	เมืองเชียงราย	ขนาดเล็ก	เขต 1	82.78	86.00	84.39	62.78	21.61	58
ชุมชนบ้านแม่ข้าวต้มหลวง	เมืองเชียงราย	ขนาดกลาง	เขต 1	87.25	80.42	83.83	62.78	21.05	63
อนุบาลเชียงราย	เมืองเชียงราย	ขนาดใหญ่พิเศษ	เขต 1	86.71	79.79	83.25	62.78	20.47	71
บ้านข้าวแคร่	เมืองเชียงราย	ขนาดเล็ก	เขต 1	80.35	82.57	81.46	62.78	18.68	97
บ้านห้วยแม่ซ้าย	เมืองเชียงราย	ขนาดกลาง	เขต 1	84.81	75.45	80.13	62.78	17.35	115
บ้านดงป่าเหมี้ยง	เมืองเชียงราย	ขนาดเล็ก	เขต 1	70.06	88.00	79.03	62.78	16.25	125
บ้านนางแล	เมืองเชียงราย	ขนาดเล็ก	เขต 1	86.81	70.50	78.65	62.78	15.87	130
บ้านสันโค้ง (เชียงรายจรูญราษฎร์)	เมืองเชียงราย	ขนาดใหญ่พิเศษ	เขต 1	81.51	74.04	77.77	62.78	14.99	149
เทศบาล 2 หนองบัว	เมืองเชียงราย	ขนาดใหญ่พิเศษ	อปท.	80.58	74.85	77.71	62.78	14.93	150
บ้านโป่งน้ำร้อน	เมืองเชียงราย	ขนาดเล็ก	เขต 1	77.75	77.66	77.70	62.78	14.92	151

ชื่อโรงเรียน	อำเภอ	ขนาดโรงเรียน	สังกัด	การอ่านออกเสียง	การอ่านรู้เรื่อง	รวม 2 สมรรถนะ	เฉลี่ยจังหวัด	ผลต่าง	อันดับจังหวัด
บ้านจำบอน	เมืองเชียงราย	ขนาดกลาง	เขต 1	85.00	69.50	77.25	62.78	14.47	160
ดอยลานพิทยา	เมืองเชียงราย	ขนาดกลาง	เขต 1	81.14	73.14	77.14	62.78	14.36	162
บ้านน้ำลัด	เมืองเชียงราย	ขนาดกลาง	เขต 1	77.80	74.78	76.29	62.78	13.51	171
บ้านสันตันขาม	เมืองเชียงราย	ขนาดเล็กพิเศษ	เขต 1	78.25	72.75	75.50	62.78	12.72	179
บ้านเวียงกลาง	เมืองเชียงราย	ขนาดกลาง	เขต 1	73.46	76.00	74.73	62.78	11.95	191
เทศบาล 1 ศรีเกิด	เมืองเชียงราย	ขนาดใหญ่พิเศษ	อปท.	79.70	69.10	74.40	62.78	11.62	196
บ้านโป่งฮ้าง	เมืองเชียงราย	ขนาดเล็ก	เขต 1	70.50	75.50	73.00	62.78	10.22	217
บ้านโป่งช้าง	เมืองเชียงราย	ขนาดเล็กพิเศษ	เขต 1	77.20	67.20	72.20	62.78	9.42	233
แม่ยาววิทยา	เมืองเชียงราย	ขนาดใหญ่	เขต 1	76.78	66.38	71.58	62.78	8.80	238
บ้านโป่งเกลือ	เมืองเชียงราย	ขนาดเล็ก	เขต 1	74.08	67.50	70.79	62.78	8.01	250
อนุบาลห้วยสัก	เมืองเชียงราย	ขนาดกลาง	เขต 1	74.69	66.76	70.73	62.78	7.95	251
บ้านปางลาว	เมืองเชียงราย	ขนาดกลาง	เขต 1	71.59	67.00	69.29	62.78	6.51	274
บ้านป่าแห่	เมืองเชียงราย	ขนาดเล็กพิเศษ	เขต 1	78.00	59.60	68.79	62.78	6.01	282
บ้านเวียงกือนา	เมืองเชียงราย	ขนาดเล็กพิเศษ	เขต 1	74.41	62.00	68.20	62.78	5.42	288
บ้านดอยฮาง	เมืองเชียงราย	ขนาดเล็ก	เขต 1	64.20	70.82	67.51	62.78	4.73	300
บ้านป่าอ้อดอนชัย	เมืองเชียงราย	ขนาดเล็กพิเศษ	เขต 1	62.22	72.22	67.22	62.78	4.44	304
บ้านโล๊ะป่าห้า	เมืองเชียงราย	ขนาดกลาง	เขต 1	67.09	66.59	66.84	62.78	4.06	307
เทศบาล 4 สันป่าก่อ	เมืองเชียงราย	ขนาดใหญ่พิเศษ	อปท.	70.35	62.41	66.38	62.78	3.60	315
บ้านนางแลโน	เมืองเชียงราย	ขนาดกลาง	เขต 1	71.43	58.25	64.84	62.78	2.06	336
บ้านหนองบัวแดง	เมืองเชียงราย	ขนาดเล็ก	เขต 1	60.31	68.25	64.28	62.78	1.50	343
เทศบาล 3 ศรีทรายมูล	เมืองเชียงราย	ขนาดใหญ่พิเศษ	อปท.	67.06	57.28	62.17	62.78	-0.61	370

ชื่อโรงเรียน	อำเภอ	ขนาดโรงเรียน	สังกัด	การอ่านออกเสียง	การอ่านรู้เรื่อง	รวม 2 สมรรถนะ	เฉลี่ยจังหวัด	ผลต่าง	อันดับจังหวัด
บ้านหัวดง	เมืองเชียงราย	ขนาดเล็กพิเศษ	เขต 1	58.42	63.14	60.78	62.78	-2.00	392
บ้านดู่(สหราษฎร์พัฒนาการ)	เมืองเชียงราย	ขนาดใหญ่พิเศษ	เขต 1	63.55	55.49	59.52	62.78	-3.26	409
บ้านห้วยทรายขาว	เมืองเชียงราย	ขนาดเล็ก	เขต 1	57.75	59.50	58.62	62.78	-4.16	416
บ้านหนองหม้อ	เมืองเชียงราย	ขนาดกลาง	เขต 1	59.47	56.47	57.97	62.78	-4.81	428
ห้วยพลูพิทยา	เมืองเชียงราย	ขนาดกลาง	เขต 1	37.71	77.25	57.48	62.78	-5.30	433
บ้านหัวดอย	เมืองเชียงราย	ขนาดใหญ่	เขต 1	56.10	55.79	55.94	62.78	-6.84	448
บ้านป่าสักไก่อ	เมืองเชียงราย	ขนาดกลาง	เขต 1	50.16	61.55	55.86	62.78	-6.92	450
บ้านห้วยขม	เมืองเชียงราย	ขนาดกลาง	เขต 1	46.16	64.44	55.30	62.78	-7.48	457
บ้านปางขอน	เมืองเชียงราย	ขนาดกลาง	เขต 1	58.26	51.17	54.72	62.78	-8.06	464
แม่มอญวิทยา	เมืองเชียงราย	ขนาดกลาง	เขต 1	57.62	51.50	54.56	62.78	-8.22	468
บ้านร่องปลาขาว	เมืองเชียงราย	ขนาดเล็ก	เขต 1	44.13	64.36	54.25	62.78	-8.53	473
อนุบาลเมืองเชียงราย(สันทรายราษฎร์ดรุณานุเคราะห์)	เมืองเชียงราย	ขนาดใหญ่พิเศษ	เขต 1	51.55	56.73	54.14	62.78	-8.64	474
อนุบาลหัวฝาย	เมืองเชียงราย	ขนาดกลาง	เขต 1	51.02	55.64	53.33	62.78	-9.45	478
อนุบาลฮ่องลี(ค่ายเม็งรายมหาราชอุปถัมภ์)	เมืองเชียงราย	ขนาดใหญ่	เขต 1	50.45	54.55	52.50	62.78	-10.28	483
องค์การบริหารส่วนจังหวัดเชียงราย	เมืองเชียงราย	ขนาดใหญ่พิเศษ	อปท.	40.69	64.04	52.36	62.78	-10.42	485
บ้านผาเสรีฐ	เมืองเชียงราย	ขนาดเล็กพิเศษ	เขต 1	51.25	49.50	50.37	62.78	-12.41	497
บ้านแม่ข้าวต้มท่าสุด	เมืองเชียงราย	ขนาดใหญ่พิเศษ	เขต 1	30.20	67.79	48.99	62.78	-13.79	508
บ้านโป่งนาคำ	เมืองเชียงราย	ขนาดเล็กพิเศษ	เขต 1	45.66	48.00	46.83	62.78	-15.95	519
บ้านโป่งน้ำตก	เมืองเชียงราย	ขนาดเล็ก	เขต 1	44.83	46.93	45.88	62.78	-16.90	524
บ้านปางคึก	เมืองเชียงราย	ขนาดเล็ก	เขต 1	40.20	50.79	45.50	62.78	-17.28	528
บ้านป่ารวก(คุรุราษฎร์สงเคราะห์)	เมืองเชียงราย	ขนาดเล็ก	เขต 1	37.50	51.60	44.54	62.78	-18.24	532

ชื่อโรงเรียน	อำเภอ	ขนาดโรงเรียน	สังกัด	การอ่านออกเสียง	การอ่านรู้เรื่อง	รวม 2 สมรรถนะ	เฉลี่ยจังหวัด	ผลต่าง	อันดับจังหวัด
บ้านท่าสาย	เมืองเชียงราย	ขนาดเล็กพิเศษ	เขต 1	38.16	48.66	43.41	62.78	-19.37	540
อนุบาลนางแล(บ้านทุ่ง)	เมืองเชียงราย	ขนาดใหญ่	เขต 1	36.52	50.17	43.34	62.78	-19.44	541
บ้านรวมมิตร	เมืองเชียงราย	ขนาดใหญ่	เขต 1	37.01	46.75	41.88	62.78	-20.90	546
บ้านห้วยชมภู	เมืองเชียงราย	ขนาดกลาง	เขต 1	38.20	45.20	41.70	62.78	-21.08	547
บ้านโป่งพระบาท	เมืองเชียงราย	ขนาดเล็ก	เขต 1	29.87	53.16	41.52	62.78	-21.26	548
บ้านผาลั้ง	เมืองเชียงราย	ขนาดเล็ก	เขต 1	42.12	39.00	40.56	62.78	-22.22	552
บ้านแม่กรณ์	เมืองเชียงราย	ขนาดกลาง	เขต 1	32.82	47.52	40.17	62.78	-22.61	554
บ้านโล๊ะป่าตุ้ม	เมืองเชียงราย	ขนาดกลาง	เขต 1	28.29	46.72	37.51	62.78	-25.27	568
บ้านปุยคำ	เมืองเชียงราย	ขนาดกลาง	เขต 1	30.93	41.09	36.01	62.78	-26.77	576
บ้านห้วยแม่เลี่ยม	เมืองเชียงราย	ขนาดกลาง	เขต 1	35.75	35.10	35.43	62.78	-27.35	578
บ้านสันกลาง	เมืองเชียงราย	ขนาดเล็กพิเศษ	เขต 1	28.75	41.00	34.87	62.78	-27.91	581
บ้านริมลาว	เมืองเชียงราย	ขนาดเล็ก	เขต 1	24.30	44.76	34.53	62.78	-28.25	582
บ้านกนน้อยวิทยา	เมืองเชียงราย	ขนาดกลาง	เขต 1	29.21	38.57	33.89	62.78	-28.89	586
ผาขวางวิทยา	เมืองเชียงราย	ขนาดกลาง	เขต 1	29.03	35.69	32.36	62.78	-30.42	591
บ้านห้วยทราย	เมืองเชียงราย	ขนาดเล็กพิเศษ	เขต 1	19.64	43.39	31.52	62.78	-31.26	595
บ้านบ่อทอง	เมืองเชียงราย	ขนาดเล็ก	เขต 1	19.42	41.69	30.55	62.78	-32.23	597
บ้านจะคือ	เมืองเชียงราย	ขนาดกลาง	เขต 1	2.18	24.18	13.18	62.78	-49.60	614
ห้วยเจริญวิทยา	เมืองเชียงราย	ขนาดเล็กพิเศษ	เขต 1	0.16	25.00	12.58	62.78	-50.20	615
ผาขวางวิทยาสาขาบ้านแคว้วดำ	เมืองเชียงราย	ขนาดเล็กพิเศษ	เขต 1	0.00	20.00	10.00	62.78	-52.78	616
เทศบาล 2 บ้านใหม่ประกอบราษฎร์วิทยานุกูล	แม่จัน	ขนาดกลาง	อปท.	90.46	89.58	90.02	62.78	27.24	15
บ้านทับกุ่มารทอง	แม่จัน	ขนาดเล็ก	เขต 3	90.16	83.00	86.58	62.78	23.80	35

ชื่อโรงเรียน	อำเภอ	ขนาดโรงเรียน	สังกัด	การอ่านออกเสียง	การอ่านรู้เรื่อง	รวม 2 สมรรถนะ	เฉลี่ยจังหวัด	ผลต่าง	อันดับจังหวัด
บ้านใหม่สามัคคี	แม่จัน	ขนาดเล็ก	เขต 3	92.84	78.20	85.52	62.78	22.74	46
บ้านแม่คำ(ประชานุเคราะห์)	แม่จัน	ขนาดใหญ่	เขต 3	86.84	81.37	84.10	62.78	21.32	60
อนุบาลจอมสวรรค์(บ้านบ่อแก้ว)	แม่จัน	ขนาดเล็ก	เขต 3	81.31	85.45	83.38	62.78	20.60	68
เทศบาลตำบลแม่คำ (แม่คำสบเป็นราษฎร์นุกูล)	แม่จัน	ขนาดเล็ก	อปท.	74.09	89.31	81.70	62.78	18.92	92
อนุบาลลูกรัก	แม่จัน	ขนาดใหญ่พิเศษ	เอกชน	89.09	74.03	81.56	62.78	18.78	96
บ้านหนองแวง	แม่จัน	ขนาดเล็ก	เขต 3	77.18	79.27	78.22	62.78	15.44	138
บ้านแม่จัน(เชียงใหม่ประชานุสาสน์)	แม่จัน	ขนาดใหญ่พิเศษ	เขต 3	84.55	71.84	78.15	62.78	15.37	140
บ้านโป่งน้ำร้อน	แม่จัน	ขนาดเล็ก	เขต 3	82.66	72.66	77.66	62.78	14.88	152
บ้านแม่คำฝั่งหมิ่น	แม่จัน	ขนาดเล็กพิเศษ	เขต 3	73.33	82.00	77.66	62.78	14.88	153
อนุบาลศุภปัญญา	แม่จัน	ขนาดกลาง	เอกชน	77.78	76.30	77.04	62.78	14.26	164
บ้านห้วยน้ำราก(ไตรราษฎร์บำรุง)	แม่จัน	ขนาดกลาง	เขต 3	77.12	75.84	76.48	62.78	13.70	168
องค์การบริหารส่วนตำบลศรีคำ (บ้านเวียงสา)	แม่จัน	ขนาดกลาง	อปท.	63.03	88.23	75.64	62.78	12.86	176
บ้านป่าบง(หล้าราษฎร์วิทยา)	แม่จัน	ขนาดเล็ก	เขต 3	77.25	73.00	75.12	62.78	12.34	183
สันทราย(พรหมณีวิทยา)	แม่จัน	ขนาดกลาง	เขต 3	79.17	71.04	75.10	62.78	12.32	184
ธรรมจาริกอุปถัมภ์ 1	แม่จัน	ขนาดกลาง	เขต 3	69.91	80.16	75.04	62.78	12.26	185
บ้านสันโค้ง	แม่จัน	ขนาดกลาง	เขต 3	72.96	76.14	74.55	62.78	11.77	193
บ้านแม่คี่-หนองอ้อ	แม่จัน	ขนาดเล็ก	เขต 3	58.39	88.00	73.20	62.78	10.42	212
บ้านแม่แพง	แม่จัน	ขนาดเล็ก	เขต 3	64.83	76.00	70.41	62.78	7.63	256
บ้านแม่หะป่าไร่ศรียางชุม	แม่จัน	ขนาดเล็ก	เขต 3	58.50	80.88	69.69	62.78	6.91	266
บ้านแม่ลากเนินทอง	แม่จัน	ขนาดเล็กพิเศษ	เขต 3	72.05	67.33	69.69	62.78	6.91	267
บ้านท่าข้าวเปลือก	แม่จัน	ขนาดเล็ก	เขต 3	71.00	68.13	69.56	62.78	6.78	269

ชื่อโรงเรียน	อำเภอ	ขนาดโรงเรียน	สังกัด	การอ่านออกเสียง	การอ่านรู้เรื่อง	รวม 2 สมรรถนะ	เฉลี่ยจังหวัด	ผลต่าง	อันดับจังหวัด
นิคมสร้างตนเองสงเคราะห์ชาวเขา	แม่จัน	ขนาดใหญ่	เขต 3	66.80	68.78	67.79	62.78	5.01	296
บ้านขี้เหล็กตอยดินแดง	แม่จัน	ขนาดเล็ก	เขต 3	76.40	58.39	67.40	62.78	4.62	301
บ้านป่าบงแม่จัน	แม่จัน	ขนาดใหญ่	เขต 3	66.15	66.22	66.19	62.78	3.41	317
บ้านป่าเปา-ป่าซางน้อย	แม่จัน	ขนาดเล็ก	เขต 3	56.76	73.68	65.22	62.78	2.44	330
บ้านรวมใจ	แม่จัน	ขนาดกลาง	เขต 3	64.71	64.06	64.38	62.78	1.60	341
โรงเรียนอนุบาลองค์การบริหารส่วนตำบลป่าตึง	แม่จัน	ขนาดเล็ก	อปท.	70.85	56.06	63.45	62.78	0.67	356
บ้านกิ้วพร้าว	แม่จัน	ขนาดเล็ก	เขต 3	63.00	63.50	63.25	62.78	0.47	359
บ้านป่าซาง(ช่างद्रฤณานุสาสน์)	แม่จัน	ขนาดกลาง	เขต 3	68.14	57.80	62.97	62.78	0.19	360
ประชารัฐพัฒนา	แม่จัน	ขนาดเล็ก	เขต 3	68.50	55.00	61.75	62.78	-1.03	376
บ้านแหลว-นาล้อม	แม่จัน	ขนาดเล็กพิเศษ	เขต 3	54.53	68.30	61.42	62.78	-1.36	380
อนุบาลศรีคำ	แม่จัน	ขนาดเล็ก	เขต 3	62.62	60.16	61.39	62.78	-1.39	381
บ้านป่าตึง (วิทยประสาท)	แม่จัน	ขนาดเล็ก	เขต 3	67.55	53.55	60.55	62.78	-2.23	396
บ้านแม่สลองใน	แม่จัน	ขนาดเล็กพิเศษ	เขต 3	53.83	66.33	60.08	62.78	-2.70	404
ไทยรัฐวิทยา ๘๖ (บ้านป่าสักหลวง)	แม่จัน	ขนาดเล็ก	เขต 3	58.26	61.46	59.86	62.78	-2.92	407
บ้านปากว้าว-ดอนชัย	แม่จัน	ขนาดกลาง	เขต 3	52.33	62.66	57.50	62.78	-5.28	432
บ้านหนองแหง	แม่จัน	ขนาดเล็ก	เขต 3	53.20	60.39	56.79	62.78	-5.99	440
บ้านร่องก้อ-ม่วงคำ	แม่จัน	ขนาดกลาง	เขต 3	51.90	60.54	56.22	62.78	-6.56	445
บ้านห้วยมะหินฝน	แม่จัน	ขนาดใหญ่พิเศษ	เขต 3	52.32	55.41	53.86	62.78	-8.92	475
ผ่านศึกสงเคราะห์ ๒	แม่จัน	ขนาดกลาง	เขต 3	51.86	51.27	51.56	62.78	-11.22	492
บ้านปางสา	แม่จัน	ขนาดกลาง	เขต 3	47.72	50.62	49.17	62.78	-13.61	507
บ้านสันกอง	แม่จัน	ขนาดใหญ่	เขต 3	39.86	56.63	48.25	62.78	-14.53	510

ชื่อโรงเรียน	อำเภอ	ขนาดโรงเรียน	สังกัด	การอ่านออกเสียง	การอ่านรู้เรื่อง	รวม 2 สมรรถนะ	เฉลี่ยจังหวัด	ผลต่าง	อันดับจังหวัด
บ้านสันติสุข	แม่จัน	ขนาดกลาง	เขต 3	48.19	48.18	48.19	62.78	-14.59	511
สันสลิหลวง-สันยาว	แม่จัน	ขนาดเล็ก	เขต 3	31.58	46.00	38.79	62.78	-23.99	564
อนุบาลศิริไฉวิทยา	แม่จัน	ขนาดกลาง	เอกชน	18.42	24.53	21.48	62.78	-41.30	605
บ้านเขาแหงพัฒนา	แม่ฟ้าหลวง	ขนาดกลาง	เขต 3	85.92	80.00	82.96	62.78	20.18	77
บ้านห้วยไร่สามัคคี	แม่ฟ้าหลวง	ขนาดใหญ่	เขต 3	78.71	66.00	72.35	62.78	9.57	230
ดอยแสนใจ(ตชด.อนุสรณ์)	แม่ฟ้าหลวง	ขนาดกลาง	เขต 3	63.94	80.07	72.00	62.78	9.22	235
บ้านเทอดไทย	แม่ฟ้าหลวง	ขนาดใหญ่พิเศษ	เขต 3	66.60	72.27	69.43	62.78	6.65	272
ชุมชนศึกษาบ้านแม่สะแลบ	แม่ฟ้าหลวง	ขนาดกลาง	เขต 3	55.34	66.73	61.03	62.78	-1.75	386
บ้านผาจี	แม่ฟ้าหลวง	ขนาดเล็ก	เขต 3	60.32	61.39	60.86	62.78	-1.92	391
สามัคคีพัฒนา	แม่ฟ้าหลวง	ขนาดใหญ่พิเศษ	เขต 3	55.48	63.50	59.49	62.78	-3.29	410
ตำรวจตระเวนชายแดนศรีสมวงศ์	แม่ฟ้าหลวง	ขนาดเล็ก	เขต 3	68.22	49.77	59.00	62.78	-3.78	414
บ้านจะตี	แม่ฟ้าหลวง	ขนาดกลาง	เขต 3	53.11	64.35	58.73	62.78	-4.05	415
ตำรวจตระเวนชายแดน เจ้าพ่อหลวงอุปถัมภ์ 3 (ช่างกลปทุม)	แม่ฟ้าหลวง	ขนาดใหญ่	เขต 3	50.50	65.18	57.84	62.78	-4.94	429
บ้านพญาไพร	แม่ฟ้าหลวง	ขนาดใหญ่พิเศษ	เขต 3	59.29	54.86	57.08	62.78	-5.70	438
สังวาลย์วิท 8	แม่ฟ้าหลวง	ขนาดเล็ก	ตชด.	59.70	51.17	55.44	62.78	-7.34	453
อนุบาลแม่ฟ้าหลวง	แม่ฟ้าหลวง	ขนาดกลาง	เขต 3	54.46	56.13	55.29	62.78	-7.49	458
บ้านผาเตือ	แม่ฟ้าหลวง	ขนาดเล็ก	เขต 3	64.70	45.16	54.93	62.78	-7.85	460
เจ้าพ่อหลวงอุปถัมภ์4	แม่ฟ้าหลวง	ขนาดเล็ก	ตชด.	46.10	63.00	54.55	62.78	-8.23	469
บ้านห้วยหยวกป่าโซ	แม่ฟ้าหลวง	ขนาดเล็ก	เขต 3	60.00	44.25	52.12	62.78	-10.66	487
บ้านป่าชางนาเงิน	แม่ฟ้าหลวง	ขนาดกลาง	เขต 3	51.58	48.58	50.08	62.78	-12.70	500
บ้านมนตรีวิทยา	แม่ฟ้าหลวง	ขนาดใหญ่	เขต 3	49.91	45.37	47.64	62.78	-15.14	514



ชื่อโรงเรียน	อำเภอ	ขนาดโรงเรียน	สังกัด	การอ่านออกเสียง	การอ่านรู้เรื่อง	รวม 2 สมรรถนะ	เฉลี่ยจังหวัด	ผลต่าง	อันดับจังหวัด
ราษฎร์พัฒนา	แม่ฟ้าหลวง	ขนาดเล็ก	เขต 3	40.62	47.00	43.81	62.78	-18.97	537
บ้านแม่หม้อ	แม่ฟ้าหลวง	ขนาดใหญ่	เขต 3	45.67	39.29	42.48	62.78	-20.30	544
บ้านแม่เต๋อ	แม่ฟ้าหลวง	ขนาดเล็กพิเศษ	เขต 3	28.50	51.60	40.04	62.78	-22.74	555
บ้านห้วยอั้น	แม่ฟ้าหลวง	ขนาดกลาง	เขต 3	40.48	39.37	39.92	62.78	-22.86	556
บ้านปางมะหัน	แม่ฟ้าหลวง	ขนาดกลาง	เขต 3	28.41	50.28	39.34	62.78	-23.44	559
พญาไพรไตรมิตร	แม่ฟ้าหลวง	ขนาดเล็ก	เขต 3	28.13	47.13	37.63	62.78	-25.15	567
ตชด.บำรุงที่ 112	แม่ฟ้าหลวง	ขนาดกลาง	ตชด.	24.05	50.31	37.18	62.78	-25.60	571
บ้านใหม่สันติ	แม่ฟ้าหลวง	ขนาดกลาง	เขต 3	19.33	54.50	36.91	62.78	-25.87	572
บ้านห้วยผึ้ง	แม่ฟ้าหลวง	ขนาดใหญ่พิเศษ	เขต 3	23.04	49.94	36.49	62.78	-26.29	574
บ้านกลาง	แม่ฟ้าหลวง	ขนาดเล็ก	เขต 3	30.22	40.24	35.23	62.78	-27.55	579
บ้านสันติคีรี	แม่ฟ้าหลวง	ขนาดเล็ก	เขต 3	29.92	38.41	34.17	62.78	-28.61	583
รัฐราษฎร์วิทยา	แม่ฟ้าหลวง	ขนาดใหญ่	เขต 3	26.58	41.38	33.98	62.78	-28.80	584
ตำรวจตระเวนชายแดน บ้านนาโต (วปรอ.344 อุปลัมภ)	แม่ฟ้าหลวง	ขนาดกลาง	เขต 3	18.50	45.65	32.07	62.78	-30.71	593
ตำรวจตระเวนชายแดนบำรุงที่ 87	แม่ฟ้าหลวง	ขนาดเล็ก	เขต 3	22.17	41.87	32.02	62.78	-30.76	594
บ้านพนาสวรรค์	แม่ฟ้าหลวง	ขนาดกลาง	เขต 3	19.17	40.97	30.07	62.78	-32.71	598
บ้านห้วยหก	แม่ฟ้าหลวง	ขนาดเล็ก	เขต 3	9.44	30.33	19.88	62.78	-42.90	608
บ้านแม่ผิง	แม่ลาว	ขนาดเล็กพิเศษ	เขต 2	ไม่มี	ไม่มี	ไม่มี	62.78	ไม่มี	ไม่มี
บัวสลีวิทยา	แม่ลาว	ขนาดเล็ก	เขต 2	98.00	92.00	95.00	62.78	32.22	4
โป่งแพร่วิทยา	แม่ลาว	ขนาดกลาง	เขต 2	87.29	84.20	85.75	62.78	22.97	45
บ้านดงมะตะ	แม่ลาว	ขนาดกลาง	เขต 2	73.40	95.20	84.29	62.78	21.51	59
บ้านต้นง้าว	แม่ลาว	ขนาดเล็กพิเศษ	เขต 2	94.00	71.33	82.66	62.78	19.88	81

ชื่อโรงเรียน	อำเภอ	ขนาดโรงเรียน	สังกัด	การอ่านออกเสียง	การอ่านรู้เรื่อง	รวม 2 สมรรถนะ	เฉลี่ยจังหวัด	ผลต่าง	อันดับจังหวัด
บ้านโป่งมอญ	แม่ลาว	ขนาดเล็ก	เขต 2	89.08	74.33	81.70	62.78	18.92	93
บ้านห้วยสำนพลับพลา	แม่ลาว	ขนาดกลาง	เขต 2	78.09	76.79	77.45	62.78	14.67	155
บ้านท่ามะโอ	แม่ลาว	ขนาดเล็ก	เขต 2	70.66	62.66	66.66	62.78	3.88	308
ห้วยสำนยาววิทยา	แม่ลาว	ขนาดกลาง	เขต 2	67.79	64.00	65.89	62.78	3.11	319
อนุบาลแม่ลาว	แม่ลาว	ขนาดเล็ก	เขต 2	73.41	57.77	65.59	62.78	2.81	323
อนุบาลจอมหมอกแก้ว	แม่ลาว	ขนาดกลาง	เขต 2	59.29	64.26	61.78	62.78	-1.00	374
บ้านหนองแก้วห้อง	แม่ลาว	ขนาดเล็กพิเศษ	เขต 2	56.33	66.00	61.16	62.78	-1.62	384
บ้านผาบ่อง(คุรุราษฎร์สามัคคี)	แม่ลาว	ขนาดกลาง	เขต 2	52.45	64.29	58.37	62.78	-4.41	421
บ้านต้นยาง	แม่ลาว	ขนาดเล็กพิเศษ	เขต 2	59.50	55.33	57.41	62.78	-5.37	434
ชุมชนบ้านปากอ่ดำ	แม่ลาว	ขนาดกลาง	เขต 2	58.76	44.93	51.85	62.78	-10.93	491
เทศบาล 1 ปากอ่ดำ	แม่ลาว	ขนาดใหญ่	อปท.	40.87	48.00	44.43	62.78	-18.35	533
บ้านแม่ตาแมว	แม่สรวย	ขนาดเล็กพิเศษ	เขต 2	97.50	86.00	91.75	62.78	28.97	10
บ้านห้วยหมอเต่า	แม่สรวย	ขนาดเล็ก	เขต 2	96.50	79.75	88.12	62.78	25.34	26
บ้านโป่งปูเฟือง	แม่สรวย	ขนาดเล็กพิเศษ	เขต 2	94.33	74.66	84.50	62.78	21.72	55
บ้านดอนสลี	แม่สรวย	ขนาดกลาง	เขต 2	87.43	80.75	84.09	62.78	21.31	61
บ้านห้วยเฮี้ย	แม่สรวย	ขนาดกลาง	เขต 2	96.50	71.57	84.03	62.78	21.25	62
บ้านปางอ้อย	แม่สรวย	ขนาดเล็กพิเศษ	เขต 2	86.50	76.00	81.25	62.78	18.47	100
เทศบาลตำบลเจดีย์หลวง ๑	แม่สรวย	ขนาดเล็ก	อปท.	91.56	65.72	78.64	62.78	15.86	131
ชุมชนบ้านสันจำปา	แม่สรวย	ขนาดใหญ่พิเศษ	เขต 2	80.55	76.39	78.47	62.78	15.69	133
บ้านป่าถ่อน(วิทยาสmith)	แม่สรวย	ขนาดเล็กพิเศษ	เขต 2	68.85	87.42	78.14	62.78	15.36	141
บ้านป่าแดด(เวทียาสmith)	แม่สรวย	ขนาดใหญ่	เขต 2	81.14	68.28	74.71	62.78	11.93	192

ชื่อโรงเรียน	อำเภอ	ขนาดโรงเรียน	สังกัด	การอ่านออกเสียง	การอ่านรู้เรื่อง	รวม 2 สมรรถนะ	เฉลี่ยจังหวัด	ผลต่าง	อันดับจังหวัด
ชุมชนบ้านโป่ง	แม่สรวย	ขนาดกลาง	เขต 2	67.92	81.14	74.53	62.78	11.75	194
บ้านปางหลวง	แม่สรวย	ขนาดเล็กพิเศษ	เขต 2	70.00	78.00	74.00	62.78	11.22	201
บ้านสันกลาง (ราษฎร์พัฒนา)	แม่สรวย	ขนาดกลาง	เขต 2	79.24	68.37	73.81	62.78	11.03	203
เจดีย์หลวงพิทยาศาสตร์	แม่สรวย	ขนาดกลาง	เขต 2	76.20	71.40	73.79	62.78	11.01	205
ศรีถ้อยสุนทรราชภัฏวิทยา	แม่สรวย	ขนาดกลาง	เขต 2	71.92	73.26	72.59	62.78	9.81	222
บ้านห้วยสะลักวิทยา	แม่สรวย	ขนาดกลาง	เขต 2	73.41	71.64	72.52	62.78	9.74	226
บ้านห้วยน้ำเย็น	แม่สรวย	ขนาดกลาง	เขต 2	77.00	65.62	71.31	62.78	8.53	242
บ้านร้องบง	แม่สรวย	ขนาดกลาง	เขต 2	74.26	67.07	70.67	62.78	7.89	252
บ้านดินดำ	แม่สรวย	ขนาดเล็ก	เขต 2	69.22	72.00	70.61	62.78	7.83	254
บ้านปางกัว (ศุภสิทธิ์มหาคุณ)	แม่สรวย	ขนาดเล็ก	เขต 2	71.55	66.00	68.77	62.78	5.99	283
บ้านแม่โง่งแย้	แม่สรวย	ขนาดเล็ก	เขต 2	64.29	72.79	68.54	62.78	5.76	286
บ้านหนองผำ	แม่สรวย	ขนาดเล็ก	เขต 2	64.58	65.41	65.00	62.78	2.22	334
โป่งกลางน้ำประชาสรรค์	แม่สรวย	ขนาดกลาง	เขต 2	71.95	56.47	64.21	62.78	1.43	346
บ้านหัวฝาย	แม่สรวย	ขนาดกลาง	เขต 2	66.76	61.05	63.91	62.78	1.13	350
บ้านห้วยขี้เหล็ก	แม่สรวย	ขนาดเล็กพิเศษ	เขต 2	65.50	62.00	63.75	62.78	0.97	352
บ้านห้วยกล้อ	แม่สรวย	ขนาดเล็กพิเศษ	เขต 2	62.83	62.66	62.75	62.78	-0.03	363
บ้านแม่ต้า	แม่สรวย	ขนาดใหญ่	เขต 2	63.83	61.30	62.57	62.78	-0.21	367
บ้านแม่พริก(เมืองยศพิทยานุกูล)	แม่สรวย	ขนาดกลาง	เขต 2	59.60	63.79	61.70	62.78	-1.08	377
บ้านสันกำแพงปลา	แม่สรวย	ขนาดเล็ก	เขต 2	66.94	56.22	61.58	62.78	-1.20	378
บ้านแม่ตาช้าง	แม่สรวย	ขนาดเล็ก	เขต 2	51.44	67.33	59.38	62.78	-3.40	411
อนุบาลแม่สรวย	แม่สรวย	ขนาดใหญ่	เขต 2	54.86	57.58	56.22	62.78	-6.56	444

ชื่อโรงเรียน	อำเภอ	ขนาดโรงเรียน	สังกัด	การอ่านออกเสียง	การอ่านรู้เรื่อง	รวม 2 สมรรถนะ	เฉลี่ยจังหวัด	ผลต่าง	อันดับจังหวัด
บ้านดอยช้าง	แม่สรวย	ขนาดใหญ่พิเศษ	เขต 2	60.89	49.61	55.25	62.78	-7.53	459
บ้านแม่ฝักแหละ	แม่สรวย	ขนาดกลาง	เขต 2	55.00	53.64	54.32	62.78	-8.46	472
ท่าก้อพลับพลาพิทยา	แม่สรวย	ขนาดใหญ่	เขต 2	57.39	48.52	52.95	62.78	-9.83	480
บ้านห้วยมะแกง	แม่สรวย	ขนาดกลาง	เขต 2	60.54	41.60	51.07	62.78	-11.71	495
ห้วยน้ำขุนวิทยา	แม่สรวย	ขนาดใหญ่พิเศษ	เขต 2	56.32	44.50	50.41	62.78	-12.37	496
ศกร.ตชด.อินทรีอาสา	แม่สรวย	ขนาดเล็ก	ตชด.	51.50	48.25	49.87	62.78	-12.91	501
บ้านวาวี	แม่สรวย	ขนาดใหญ่พิเศษ	เขต 2	46.81	52.85	49.83	62.78	-12.95	502
บ้านห้วยห้วยไผ่	แม่สรวย	ขนาดใหญ่	เขต 2	48.45	50.45	49.45	62.78	-13.33	504
บ้านผาแดงหลวง	แม่สรวย	ขนาดกลาง	เขต 2	40.02	53.44	46.73	62.78	-16.05	520
บ้านห้วยไคร้	แม่สรวย	ขนาดใหญ่	เขต 2	46.69	44.87	45.78	62.78	-17.00	525
บ้านปางหก	แม่สรวย	ขนาดเล็กพิเศษ	เขต 2	40.00	50.00	45.00	62.78	-17.78	530
บ้านป่าบงท้าวแก่นจันทร์	แม่สรวย	ขนาดเล็ก	เขต 2	49.25	39.62	44.43	62.78	-18.35	534
บ้านแสนเจริญ	แม่สรวย	ขนาดเล็กพิเศษ	เขต 2	41.91	46.66	44.29	62.78	-18.49	536
บ้านเลาลี	แม่สรวย	ขนาดเล็ก	เขต 2	33.80	44.84	39.32	62.78	-23.46	560
เวียงผาวิทยา	แม่สรวย	ขนาดกลาง	เขต 2	33.73	44.47	39.10	62.78	-23.68	561
บ้านมังกาล่า	แม่สรวย	ขนาดเล็ก	เขต 2	38.93	39.12	39.03	62.78	-23.75	563
บ้านป่าดิงงาม	แม่สรวย	ขนาดเล็ก	เขต 2	38.71	34.28	36.50	62.78	-26.28	573
บ้านห้วยมะซาง	แม่สรวย	ขนาดเล็ก	เขต 2	30.46	41.95	36.20	62.78	-26.58	575
บ้านทุ่งพร้าว (เพ็คคีฮีทศอก)	แม่สรวย	ขนาดใหญ่	เขต 2	27.41	39.47	33.44	62.78	-29.34	587
บ้านแม่ยางมื่น	แม่สรวย	ขนาดกลาง	เขต 2	32.94	33.36	33.15	62.78	-29.63	589
บ้านขุนสรวย	แม่สรวย	ขนาดเล็ก	เขต 2	26.16	38.13	32.14	62.78	-30.64	592

ชื่อโรงเรียน	อำเภอ	ขนาดโรงเรียน	สังกัด	การอ่านออกเสียง	การอ่านรู้เรื่อง	รวม 2 สมรรถนะ	เฉลี่ยจังหวัด	ผลต่าง	อันดับจังหวัด
ดอยเวียงวิทยา	แม่สรวย	ขนาดเล็ก	เขต 2	22.18	39.09	30.63	62.78	-32.15	596
บ้านป่าเมี่ยงแม่พริก	แม่สรวย	ขนาดเล็กพิเศษ	เขต 2	13.00	42.00	27.50	62.78	-35.28	601
ตชด.ดอยล้าน	แม่สรวย	ขนาดเล็กพิเศษ	ตชด.	6.16	28.66	17.41	62.78	-45.37	611
บ้านสันทราย(ราษฎร์สามัคคี)	แม่สาย	ขนาดใหญ่	เขต 3	87.71	83.12	85.42	62.78	22.64	48
บ้านผาศี้	แม่สาย	ขนาดกลาง	เขต 3	82.96	84.14	83.55	62.78	20.77	65
บ้านน้ำจាំ	แม่สาย	ขนาดกลาง	เขต 3	85.89	78.95	82.42	62.78	19.64	87
บ้านปางห้า	แม่สาย	ขนาดกลาง	เขต 3	75.25	86.40	80.82	62.78	18.04	104
บ้านม่วงคำ	แม่สาย	ขนาดเล็กพิเศษ	เขต 3	85.21	75.14	80.17	62.78	17.39	113
อนุบาลแม่สาย(สายศิลปศาสตร์)	แม่สาย	ขนาดใหญ่พิเศษ	เขต 3	78.53	71.49	75.01	62.78	12.23	186
บ้านสันบุญเรือง	แม่สาย	ขนาดเล็ก	เขต 3	65.62	82.00	73.81	62.78	11.03	204
ชุมชนบ้านไม้ลุงชน มิตรภาพที่ 169	แม่สาย	ขนาดใหญ่	เขต 3	69.27	78.00	73.63	62.78	10.85	206
เอกทวีวิทย์	แม่สาย	ขนาดใหญ่	เอกชน	80.59	64.68	72.63	62.78	9.85	221
บ้านป่ายาง	แม่สาย	ขนาดใหญ่พิเศษ	เขต 3	77.05	67.84	72.45	62.78	9.67	228
บ้านสันนา	แม่สาย	ขนาดเล็ก	เขต 3	88.09	55.63	71.86	62.78	9.08	237
บ้านสันหลวง	แม่สาย	ขนาดกลาง	เขต 3	76.62	65.33	70.97	62.78	8.19	247
ปิยะพร พรพิกุลพิทยา	แม่สาย	ขนาดใหญ่พิเศษ	เอกชน	56.81	82.50	69.85	62.78	7.07	265
แม่สายอนันตศาสตร์	แม่สาย	ขนาดเล็กพิเศษ	เอกชน	46.50	92.00	69.25	62.78	6.47	277
บ้านถ้ำ ตชด.	แม่สาย	ขนาดกลาง	เขต 3	74.26	61.29	67.77	62.78	4.99	297
เทศบาล 1 (วัดพรหมวิหาร)	แม่สาย	ขนาดใหญ่พิเศษ	อปท.	64.45	64.70	64.57	62.78	1.79	339
บ้านสันโค้ง	แม่สาย	ขนาดเล็ก	เขต 3	72.27	56.44	64.36	62.78	1.58	342
บ้านถ้ำปลา	แม่สาย	ขนาดกลาง	เขต 3	75.50	51.73	63.61	62.78	0.83	354

ชื่อโรงเรียน	อำเภอ	ขนาดโรงเรียน	สังกัด	การอ่านออกเสียง	การอ่านรู้เรื่อง	รวม 2 สมรรถนะ	เฉลี่ยจังหวัด	ผลต่าง	อันดับจังหวัด
โหมสคูล ชร.3	แม่สาย	ขนาดเล็ก	โหมสคูล	65.33	60.13	62.73	62.78	-0.05	364
บ้านถ้ำ	แม่สาย	ขนาดกลาง	เขต 3	58.79	65.29	62.04	62.78	-0.74	371
บ้านโป่ง	แม่สาย	ขนาดกลาง	เขต 3	64.27	57.55	60.91	62.78	-1.87	389
ตรุณราชูร์วิทยา	แม่สาย	ขนาดใหญ่พิเศษ	เอกชน	55.75	63.38	60.56	62.78	-2.22	395
บ้านห้วยไคร้	แม่สาย	ขนาดใหญ่	เขต 3	62.33	58.23	60.28	62.78	-2.50	401
บ้านป่าเหมือด	แม่สาย	ขนาดใหญ่พิเศษ	เขต 3	37.50	80.94	59.22	62.78	-3.56	412
เจ้าพ่อหลวงอุปถัมภ์ ๕	แม่สาย	ขนาดกลาง	เขต 3	58.78	57.92	58.35	62.78	-4.43	422
บ้านสันมะนะ	แม่สาย	ขนาดกลาง	เขต 3	63.58	53.11	58.34	62.78	-4.44	423
บ้านศรีป่าแดง	แม่สาย	ขนาดเล็ก	เขต 3	57.23	59.23	58.23	62.78	-4.55	426
มานิตวิทยา	แม่สาย	ขนาดใหญ่พิเศษ	เอกชน	55.12	58.14	56.63	62.78	-6.15	441
บ้านด้ายเทพกาญจนาอุปถัมภ์	แม่สาย	ขนาดใหญ่พิเศษ	เขต 3	54.37	58.00	56.18	62.78	-6.60	446
บ้านสันยาว สันลิตไม้	แม่สาย	ขนาดเล็กพิเศษ	เขต 3	47.00	64.00	55.50	62.78	-7.28	451
บ้านสันทราย	แม่สาย	ขนาดใหญ่พิเศษ	เขต 3	53.33	57.35	55.34	62.78	-7.44	456
อารีย์วิทย์	แม่สาย	ขนาดเล็กพิเศษ	เอกชน	51.33	58.16	54.75	62.78	-8.03	463
เฟื่องฟ้าวิทยา	แม่สาย	ขนาดกลาง	เอกชน	58.00	50.94	54.47	62.78	-8.31	470
บ้านเหมืองแดงน้อย	แม่สาย	ขนาดเล็กพิเศษ	เขต 3	50.12	56.66	53.39	62.78	-9.39	477
บ้านจ้อง	แม่สาย	ขนาดใหญ่	เขต 3	44.43	59.33	51.88	62.78	-10.90	490
บ้านสันถนน	แม่สาย	ขนาดกลาง	เขต 3	52.12	50.37	51.25	62.78	-11.53	494
บ้านป่าแดง	แม่สาย	ขนาดใหญ่	เขต 3	51.25	48.37	49.81	62.78	-12.97	503
บ้านฮ่องแอ้	แม่สาย	ขนาดเล็ก	เขต 3	46.55	48.94	47.75	62.78	-15.03	513
บ้านเหมืองแดง	แม่สาย	ขนาดใหญ่	เขต 3	45.82	48.92	47.37	62.78	-15.41	516

ชื่อโรงเรียน	อำเภอ	ขนาดโรงเรียน	สังกัด	การอ่านออกเสียง	การอ่านรู้เรื่อง	รวม 2 สมรรถนะ	เฉลี่ยจังหวัด	ผลต่าง	อันดับจังหวัด
บ้านเวียงพาน	แม่สาย	ขนาดใหญ่พิเศษ	เขต 3	42.96	50.78	46.87	62.78	-15.91	518
บ้านป่าแฝ-หนองอ้อ-สันทรายมูล	แม่สาย	ขนาดกลาง	เขต 3	43.07	46.28	44.67	62.78	-18.11	531
บ้านม่วงยาย	เวียงแก่น	ขนาดเล็ก	เขต 4	82.20	75.33	78.77	62.78	15.99	128
บ้านทุ่งคำ	เวียงแก่น	ขนาดเล็ก	เขต 4	72.85	82.85	77.85	62.78	15.07	145
บ้านห้วยเอียน	เวียงแก่น	ขนาดเล็กพิเศษ	เขต 4	81.62	70.50	76.06	62.78	13.28	172
อนุบาลเวียงแก่น	เวียงแก่น	ขนาดกลาง	เขต 4	70.71	78.82	74.77	62.78	11.99	190
ปอวิทยา	เวียงแก่น	ขนาดใหญ่	เขต 4	70.06	66.73	68.40	62.78	5.62	287
บ้านหลู้	เวียงแก่น	ขนาดกลาง	เขต 4	63.33	67.50	65.41	62.78	2.63	327
ศกร.ตชด.บ้านห้วยกู่ก	เวียงแก่น	ขนาดเล็ก	ตชด.	58.09	69.81	63.95	62.78	1.17	349
ขุนขวากพิทยา	เวียงแก่น	ขนาดใหญ่พิเศษ	เขต 4	65.79	57.12	61.46	62.78	-1.32	379
ปางหัดสหศาสตร์	เวียงแก่น	ขนาดใหญ่พิเศษ	เขต 4	58.46	63.36	60.91	62.78	-1.87	390
บ้านห้วยหาน	เวียงแก่น	ขนาดใหญ่	เขต 4	68.68	52.86	60.77	62.78	-2.01	393
บ้านแจมป่อง	เวียงแก่น	ขนาดเล็กพิเศษ	เขต 4	49.25	71.33	60.29	62.78	-2.49	400
บ้านห้วยลึก	เวียงแก่น	ขนาดกลาง	เขต 4	62.86	54.23	58.55	62.78	-4.23	419
วรรณศรีวิทยา	เวียงแก่น	ขนาดใหญ่	เอกชน	53.19	56.10	54.64	62.78	-8.14	466
บ้านหนองเตา	เวียงแก่น	ขนาดเล็ก	เขต 4	49.13	46.88	48.01	62.78	-14.77	512
ไตรมิตรวิทยา	เวียงแก่น	ขนาดกลาง	เขต 4	42.85	48.45	45.65	62.78	-17.13	527
ชนัตถ์ปิยะอูย	เวียงแก่น	ขนาดเล็ก	ตชด.	55.50	34.54	43.52	62.78	-19.26	539
ศกร.ตชด.บ้านฟ้าไทย	เวียงแก่น	ขนาดเล็ก	ตชด.	39.60	46.40	43.00	62.78	-19.78	542
บรรพตวิทยา	เวียงแก่น	ขนาดใหญ่	เขต 4	30.62	51.44	41.03	62.78	-21.75	550
บ้านห้วยคุ	เวียงแก่น	ขนาดใหญ่	เขต 4	36.07	43.68	39.88	62.78	-22.90	557

ชื่อโรงเรียน	อำเภอ	ขนาดโรงเรียน	สังกัด	การอ่านออกเสียง	การอ่านรู้เรื่อง	รวม 2 สมรรถนะ	เฉลี่ยจังหวัด	ผลต่าง	อันดับจังหวัด
บ้านไทยสมบูรณ์	เวียงแก่น	ขนาดกลาง	เขต 4	37.57	41.92	39.75	62.78	-23.03	558
บ้านท่าข้าม	เวียงแก่น	ขนาดกลาง	เขต 4	29.71	47.00	38.35	62.78	-24.43	565
สมถวิลจินตมัยบ้านห้วยแล้ง(ต.ช.ต.อนุสรณ์)	เวียงแก่น	ขนาดเล็ก	เขต 4	19.61	46.82	33.22	62.78	-29.56	588
บ้านผาแล	เวียงแก่น	ขนาดเล็ก	เขต 4	10.09	32.39	21.25	62.78	-41.53	607
บ้านโล๊ะวังผา	เวียงแก่น	ขนาดเล็กพิเศษ	เขต 4	11.56	25.25	18.40	62.78	-44.38	609
บ้านทรายทอง	เวียงแก่น	ขนาดกลาง	เขต 4	10.16	21.00	15.58	62.78	-47.20	613
บ้านป่าบง	เวียงชัย	ขนาดเล็ก	เขต 1	92.93	84.75	88.84	62.78	26.06	23
บ้านชัยพฤกษ์	เวียงชัย	ขนาดเล็ก	เขต 1	88.03	80.76	84.40	62.78	21.62	57
บ้านช่องลม	เวียงชัย	ขนาดเล็กพิเศษ	เขต 1	83.22	78.00	80.61	62.78	17.83	109
อนุบาลเวียงชัย	เวียงชัย	ขนาดกลาง	เขต 1	88.52	72.52	80.52	62.78	17.74	111
บ้านเวียงชัย	เวียงชัย	ขนาดเล็ก	เขต 1	81.23	78.61	79.92	62.78	17.14	119
บ้านดอยงาม	เวียงชัย	ขนาดเล็ก	เขต 1	84.73	74.92	79.82	62.78	17.04	121
บ้านเวียงดิม	เวียงชัย	ขนาดกลาง	เขต 1	80.15	74.20	77.17	62.78	14.39	161
บ้านหนองบัวผาบ่ม	เวียงชัย	ขนาดเล็ก	เขต 1	77.42	67.69	72.55	62.78	9.77	225
บ้านเมืองชุม	เวียงชัย	ขนาดกลาง	เขต 1	73.16	71.33	72.25	62.78	9.47	232
ดงมะตั้นเนินสยามวิทยา	เวียงชัย	ขนาดเล็ก	เขต 1	75.81	66.31	71.06	62.78	8.28	245
บ้านดอน	เวียงชัย	ขนาดกลาง	เขต 1	73.57	66.76	70.17	62.78	7.39	261
บ้านร่องห้า	เวียงชัย	ขนาดเล็กพิเศษ	เขต 1	68.79	71.20	70.00	62.78	7.22	263
บ้านศรีเวียง	เวียงชัย	ขนาดเล็ก	เขต 1	77.12	62.00	69.56	62.78	6.78	268
เวียงแก้ววิทยา	เวียงชัย	ขนาดเล็ก	เขต 1	71.75	67.33	69.54	62.78	6.76	270
บ้านจ่อเจริญ	เวียงชัย	ขนาดเล็ก	เขต 1	83.81	52.36	68.09	62.78	5.31	290



ชื่อโรงเรียน	อำเภอ	ขนาดโรงเรียน	สังกัด	การอ่านออกเสียง	การอ่านรู้เรื่อง	รวม 2 สมรรถนะ	เฉลี่ยจังหวัด	ผลต่าง	อันดับจังหวัด
บ้านทุ่งยั้งหัวฝายวิทยา	เวียงชัย	ขนาดกลาง	เขต 1	68.41	64.44	66.43	62.78	3.65	312
บ้านสมานมิตร	เวียงชัย	ขนาดเล็กพิเศษ	เขต 1	72.62	59.00	65.81	62.78	3.03	321
โรงเรียนเทศบาลตำบลเวียงเหนือ (ค่ายเจริญ)	เวียงชัย	ขนาดเล็ก	อปท.	89.15	36.46	62.80	62.78	0.02	362
สิริวัฒนา	เวียงชัย	ขนาดใหญ่	เอกชน	57.81	54.66	56.23	62.78	-6.55	443
บ้านโป่ง	เวียงเชียงรุ้ง	ขนาดเล็ก	เขต 1	94.00	75.27	84.63	62.78	21.85	54
บ้านป่าซาง	เวียงเชียงรุ้ง	ขนาดเล็ก	เขต 1	85.08	77.00	81.04	62.78	18.26	103
บ้านปางเคียน	เวียงเชียงรุ้ง	ขนาดกลาง	เขต 1	87.75	73.55	80.65	62.78	17.87	107
บ้านร่องหวาย	เวียงเชียงรุ้ง	ขนาดเล็ก	เขต 1	81.04	77.59	79.32	62.78	16.54	124
บ้านทุ่งก่อ(ใจประชานุเคราะห์)	เวียงเชียงรุ้ง	ขนาดเล็ก	เขต 1	81.00	77.00	79.00	62.78	16.22	126
อนุบาลเวียงเชียงรุ้ง	เวียงเชียงรุ้ง	ขนาดใหญ่	เขต 1	74.74	73.62	74.18	62.78	11.40	198
บ้านป่าซางเหนือ	เวียงเชียงรุ้ง	ขนาดกลาง	เขต 1	69.70	67.52	68.61	62.78	5.83	285
บ้านห้วยห้างป่าสา	เวียงเชียงรุ้ง	ขนาดเล็ก	เขต 1	71.20	61.64	66.42	62.78	3.64	314
บ้านน้ำตกพัฒนา(นพค.อุปลัมภ์)	เวียงเชียงรุ้ง	ขนาดเล็กพิเศษ	เขต 1	60.25	70.00	65.12	62.78	2.34	332
บ้านห้วยขี้เหล็ก	เวียงเชียงรุ้ง	ขนาดเล็ก	เขต 1	55.22	57.11	56.16	62.78	-6.62	447
อนุบาลดงมหาวัน	เวียงเชียงรุ้ง	ขนาดกลาง	เขต 1	50.85	59.82	55.34	62.78	-7.44	455
บ้านห้วยหมากเอี้ยก	เวียงเชียงรุ้ง	ขนาดกลาง	เขต 1	53.30	46.88	50.09	62.78	-12.69	499
เวียงเชียงรุ้งวิทยา	เวียงเชียงรุ้ง	ขนาดกลาง	เขต 1	22.00	58.50	40.25	62.78	-22.53	553
บ้านเมื่อน้อย(นิมมานเหมินทานุสรณ์)	เวียงป่าเป้า	ขนาดกลาง	เขต 2	56.95	ไม่มี	ไม่มี	62.78	ไม่มี	ไม่มี
บ้านทุ่งยาว	เวียงป่าเป้า	ขนาดเล็กพิเศษ	เขต 2	97.87	84.50	91.18	62.78	28.40	11
บ้านขุนลาว	เวียงป่าเป้า	ขนาดเล็กพิเศษ	เขต 2	94.50	84.00	89.25	62.78	26.47	21
นุชนารถอนุสรณ์	เวียงป่าเป้า	ขนาดใหญ่พิเศษ	เอกชน	90.18	84.84	87.51	62.78	24.73	28

ชื่อโรงเรียน	อำเภอ	ขนาดโรงเรียน	สังกัด	การอ่านออกเสียง	การอ่านรู้เรื่อง	รวม 2 สมรรถนะ	เฉลี่ยจังหวัด	ผลต่าง	อันดับจังหวัด
บ้านสัน	เวียงป่าเป้า	ขนาดเล็ก	เขต 2	91.33	80.66	86.00	62.78	23.22	39
เทศบาลตำบลเวียงป่าเป้า	เวียงป่าเป้า	ขนาดกลาง	อปท.	91.95	73.51	82.73	62.78	19.95	79
ทุ่งห้าราษฎร์สามัคคีวิทยา	เวียงป่าเป้า	ขนาดเล็ก	เขต 2	85.27	78.00	81.63	62.78	18.85	94
บ้านป่าตึง	เวียงป่าเป้า	ขนาดเล็ก	เขต 2	79.59	83.06	81.33	62.78	18.55	99
บ้านสันสลี	เวียงป่าเป้า	ขนาดเล็กพิเศษ	เขต 2	95.81	65.25	80.53	62.78	17.75	110
บ้านดงป่าसानใหม่เจริญ	เวียงป่าเป้า	ขนาดเล็ก	เขต 2	83.58	76.66	80.12	62.78	17.34	116
บ้านปางมะขามป้อม	เวียงป่าเป้า	ขนาดเล็กพิเศษ	เขต 2	68.00	90.00	79.00	62.78	16.22	127
ปางมะกาดวิทยา	เวียงป่าเป้า	ขนาดเล็ก	เขต 2	73.83	82.66	78.25	62.78	15.47	137
อนุบาลแม่ชะจาน	เวียงป่าเป้า	ขนาดกลาง	เขต 2	77.57	77.21	77.39	62.78	14.61	156
บ้านโฮ้ง	เวียงป่าเป้า	ขนาดกลาง	เขต 2	70.33	84.33	77.33	62.78	14.55	158
พิทักษ์เกียรติวิทยา	เวียงป่าเป้า	ขนาดเล็ก	เอกชน	68.00	83.09	75.54	62.78	12.76	178
บ้านป่าจั่น	เวียงป่าเป้า	ขนาดกลาง	เขต 2	80.35	70.57	75.46	62.78	12.68	180
บ้านหนองยาว	เวียงป่าเป้า	ขนาดเล็ก	เขต 2	77.72	68.90	73.31	62.78	10.53	209
บ้านทุ่งม่าน	เวียงป่าเป้า	ขนาดกลาง	เขต 2	75.00	71.14	73.07	62.78	10.29	214
บ้านปางอ้ายห้วยชมพู	เวียงป่าเป้า	ขนาดเล็ก	เขต 2	76.08	70.00	73.04	62.78	10.26	216
บ้านลังกา	เวียงป่าเป้า	ขนาดเล็ก	เขต 2	82.03	62.85	72.44	62.78	9.66	229
ไทยรัฐวิทยา 32(บ้านสาขันทอม)	เวียงป่าเป้า	ขนาดกลาง	เขต 2	74.07	68.15	71.11	62.78	8.33	244
บ้านสันมะเค็ดสันขี้เหล็กหัวฝายพัฒนา	เวียงป่าเป้า	ขนาดกลาง	เขต 2	75.50	64.83	70.16	62.78	7.38	262
ชุมชนบ้านกู่(ป่าเป้าประชานุเคราะห์)	เวียงป่าเป้า	ขนาดกลาง	เขต 2	58.50	77.26	67.88	62.78	5.10	292
บ้านโป่งเหนือ	เวียงป่าเป้า	ขนาดกลาง	เขต 2	66.41	69.17	67.79	62.78	5.01	295
บ้านป่าแฉะ	เวียงป่าเป้า	ขนาดเล็ก	เขต 2	69.86	64.26	67.06	62.78	4.28	306

ชื่อโรงเรียน	อำเภอ	ขนาดโรงเรียน	สังกัด	การอ่านออกเสียง	การอ่านรู้เรื่อง	รวม 2 สมรรถนะ	เฉลี่ยจังหวัด	ผลต่าง	อันดับจังหวัด
บ้านป่าสัก	เวียงป่าเป้า	ขนาดเล็ก	เขต 2	58.61	72.46	65.53	62.78	2.75	324
เวียงกาหลงวิทยา	เวียงป่าเป้า	ขนาดกลาง	เขต 2	57.20	72.79	65.00	62.78	2.22	335
บ้านห้วยม่วง	เวียงป่าเป้า	ขนาดเล็ก	เขต 2	59.86	68.26	64.06	62.78	1.28	348
อนุบาลเวียงป่าเป้า	เวียงป่าเป้า	ขนาดใหญ่	เขต 2	65.43	59.32	62.38	62.78	-0.40	368
ป่าจี่วิทยา	เวียงป่าเป้า	ขนาดใหญ่	เขต 2	64.48	57.86	61.17	62.78	-1.61	383
บ้านฮ้างดำ	เวียงป่าเป้า	ขนาดกลาง	เขต 2	69.50	52.42	60.96	62.78	-1.82	388
โป่งน้ำร้อนวิทยา	เวียงป่าเป้า	ขนาดกลาง	เขต 2	54.21	55.14	54.67	62.78	-8.11	465
บ้านโป่งเทวี	เวียงป่าเป้า	ขนาดกลาง	เขต 2	60.77	48.44	54.61	62.78	-8.17	467
บ้านเด่นศาลา	เวียงป่าเป้า	ขนาดกลาง	เขต 2	47.02	60.16	53.59	62.78	-9.19	476
บ้านห้วยหินลาดใน	เวียงป่าเป้า	ขนาดเล็กพิเศษ	เขต 2	41.16	64.66	52.91	62.78	-9.87	481
บ้านแม่ตะละ	เวียงป่าเป้า	ขนาดกลาง	เขต 2	48.03	57.42	52.73	62.78	-10.05	482
บ้านโป่งนก	เวียงป่าเป้า	ขนาดใหญ่	เขต 2	43.41	56.89	49.41	62.78	-13.37	505
บ้านห้วยโป่ง	เวียงป่าเป้า	ขนาดเล็ก	เขต 2	38.11	43.55	40.83	62.78	-21.95	551
บ้านแม่ปุนหลวง	เวียงป่าเป้า	ขนาดใหญ่	เขต 2	14.12	34.38	24.80	62.78	-37.98	602
ดอยเวียงผาพิทยา	เวียงป่าเป้า	ขนาดใหญ่	เขต 2	3.10	29.25	16.17	62.78	-46.61	612

กลุ่มสี



หมายถึง คะแนนสูงกว่าเดิม 3.00 ขึ้นไป

กลุ่มสี



หมายถึง คะแนนสูงกว่าเดิมแต่ไม่เกิน 3.00

กลุ่มสี



หมายถึง คะแนนต่ำกว่าเดิมแต่ไม่เกิน -3.00

กลุ่มสี



หมายถึง คะแนนต่ำกว่าเดิม เกิน -3.00

## คณะผู้จัดทำ

### ที่ปรึกษา

1. นายนพรัตน์ อุ่ทอง
2. นายวัลลภ ไม้จำปา
3. นายสืบศักดิ์ พรหมแย้ม

ศึกษาธิการจังหวัดเชียงราย  
รองศึกษาธิการจังหวัดเชียงราย  
ผู้อำนวยการกลุ่มนิเทศ ติดตามและประเมินผล

### ผู้รับผิดชอบ

1. นายสืบศักดิ์ พรหมแย้ม
2. นายสมนึก ดาดี
3. นางเสถียร สุวรรณจักษ์
4. นายประดิษฐ์ เตชนันท
5. นายสะอาด คำตัน
6. นายศิลป์ชัย ชันดาวงค์
7. นางธิดา ชันดาวงค์
8. นางนรินทร์ ชมชื่น
9. นางดวงคิด จรเอ็กกา
10. นางสาวจุฑาธิปไตย กุลดี
11. นายวีรัตน์ สานุมิตร
12. นางสาวนันทนา จันทร์พิน
13. นางวรุณี แก้วสุข
14. นางกุลจิรา บัวผัน
15. นายอนุรักษ์ พรหมเลข
16. นางสาวรัลลักษณ์ นันชัยบัว
17. นางสาวสะตีม คำมา
18. นางสาวพรรณพาพัชร ฐากุลศิริโชติ

ศึกษานิเทศก์ สำนักงานศึกษาธิการจังหวัดเชียงราย  
ศึกษานิเทศก์ สำนักงานศึกษาธิการจังหวัดเชียงราย  
ศึกษานิเทศก์ สำนักงานศึกษาธิการจังหวัดเชียงราย  
ศึกษานิเทศก์ สำนักงานศึกษาธิการจังหวัดเชียงราย  
ศึกษานิเทศก์ สำนักงานศึกษาธิการจังหวัดเชียงราย  
ศึกษานิเทศก์ สำนักงานศึกษาธิการจังหวัดเชียงราย  
ศึกษานิเทศก์ สำนักงานศึกษาธิการจังหวัดเชียงราย  
ศึกษานิเทศก์ สำนักงานศึกษาธิการจังหวัดเชียงราย  
ศึกษานิเทศก์ สำนักงานศึกษาธิการจังหวัดเชียงราย  
ศึกษานิเทศก์ สำนักงานศึกษาธิการจังหวัดเชียงราย  
ศึกษานิเทศก์ สำนักงานศึกษาธิการจังหวัดเชียงราย  
ศึกษานิเทศก์ สำนักงานศึกษาธิการจังหวัดเชียงราย  
ศึกษานิเทศก์ สำนักงานศึกษาธิการจังหวัดเชียงราย  
ศึกษานิเทศก์ สำนักงานศึกษาธิการจังหวัดเชียงราย  
ศึกษานิเทศก์ สำนักงานศึกษาธิการจังหวัดเชียงราย  
ศึกษานิเทศก์ สำนักงานศึกษาธิการจังหวัดเชียงราย  
ศึกษานิเทศก์ สำนักงานศึกษาธิการจังหวัดเชียงราย  
ศึกษานิเทศก์ สำนักงานศึกษาธิการจังหวัดเชียงราย

### ผู้จัดทำรายงาน

นายวีรัตน์ สานุมิตร

ศึกษานิเทศก์ สำนักงานศึกษาธิการจังหวัดเชียงราย