

ที่ ศธ ๐๒๖๘ / ๑๕๘๖



สำนักงานศึกษาธิการจังหวัดเชียงราย
๑๐๓๖/๓๘ ถนนสนามบิน ตำบลเวียง
อำเภอเมือง จังหวัดเชียงราย ๕๗๐๐๐

๒ เมษายน ๒๕๖๓

เรื่อง สรุปลผลการทดสอบทางการศึกษาระดับชาติด้านพื้นฐาน (O-NET) ชั้นประถมศึกษาปีที่ ๖
ชั้นมัธยมศึกษาปีที่ ๓ และชั้นมัธยมศึกษาปีที่ ๖ ปีการศึกษา ๒๕๖๒

เรียน หัวหน้าหน่วยงานทางการศึกษาของจังหวัดเชียงรายทุกหน่วยงาน

สิ่งที่ส่งมาด้วย รายงานผลการทดสอบ O-NET ปีการศึกษา ๒๕๖๒ จำนวน ๑ เล่ม

ตามที่สถาบันทดสอบทางการศึกษาแห่งชาติ (องค์การมหาชน) ได้มอบหมายให้สำนักงาน
ศึกษาธิการจังหวัดเชียงรายเป็นศูนย์สอบ ในการจัดสอบโอเน็ต ปีการศึกษา ๒๕๖๒ ระดับชั้นประถมศึกษา
ปีที่ ๖ และชั้นมัธยมศึกษาปีที่ ๓ ให้แก่โรงเรียนเอกชนและโรงเรียนสังกัดองค์กรปกครองส่วนท้องถิ่นภายใน
จังหวัด ระหว่างวันที่ ๑-๒ กุมภาพันธ์ ๒๕๖๓ และได้ให้สิทธิ์การเข้าถึงข้อมูลผลการทดสอบระดับชาติด้าน
พื้นฐาน (O-NET) ชั้นประถมศึกษาปีที่ ๖ ชั้นมัธยมศึกษาปีที่ ๓ และชั้นมัธยมศึกษาปีที่ ๖ ปีการศึกษา
๒๕๖๒ ของโรงเรียนในจังหวัดเชียงรายนั้น

ในการนี้สำนักงานศึกษาธิการจังหวัดเชียงราย ได้ดำเนินการสรุปลผลการสอบระดับชาติ
ชั้นพื้นฐาน (O-NET) ปีการศึกษา ๒๕๖๒ เสร็จเรียบร้อยแล้ว จึงส่งมาให้ท่านได้ใช้เป็นข้อมูลสารสนเทศ
เพื่อวางแผนในการยกระดับคุณภาพการศึกษาของหน่วยงานท่านต่อไป

จึงเรียนมาเพื่อโปรดทราบ

ขอแสดงความนับถือ

(นายวิญญู สันติภาพวิวัฒนา)
ศึกษาธิการจังหวัดเชียงราย

กลุ่มนิเทศ ติดตามและประเมินผล

โทร ๐๕๓ - ๗๑๙ - ๔๘๑ โทรสาร ๐๕๓ - ๗๑๙ - ๔๘๓

หมายเหตุ สิ่งที่ส่งมาด้วย สามารถดาวน์โหลดได้ทางเว็บไซต์ของสำนักงานศึกษาธิการจังหวัดเชียงราย



รายงานผล

การจัดสอบทางการศึกษาระดับชาติขั้นพื้นฐาน

(Ordinary National Educational Test : O-NET)

ชั้นประถมศึกษาปีที่ 6 ชั้นมัธยมศึกษาปีที่ 3
และ ชั้นมัธยมศึกษาปีที่ 6 ปีการศึกษา 2562

เอกสารหมายเลข ศน...1.../2563

กลุ่มนิเทศ ติดตามและประเมินผล

สำนักงานศึกษาธิการจังหวัดเชียงราย

คำนำ

ตามที่สถาบันทดสอบทางการศึกษาแห่งชาติ (องค์การมหาชน) ร่วมกับสำนักงานคณะกรรมการการศึกษาขั้นพื้นฐาน สำนักงานเขตพื้นที่การศึกษาประถมศึกษา และมัธยมศึกษาดำเนินการสอบ O-NET (Ordinary National Educational Test) คือ การทดสอบทางการศึกษาระดับชาติขั้นพื้นฐาน ในปีการศึกษา 2561 ชั้นประถมศึกษาปีที่ 6 ชั้นมัธยมศึกษาปีที่ 3,6 โดยทดสอบ 4 กลุ่มสาระในระดับ ชั้นประถมศึกษาปีที่ 6 ชั้นมัธยมศึกษาปีที่ 3 และทดสอบ 5 กลุ่มสาระในระดับ มัธยมศึกษาปีที่ 6 คือ กลุ่มสาระ ภาษาไทย คณิตศาสตร์ วิทยาศาสตร์ ภาษาอังกฤษ และสังคมศึกษา ศาสนาและวัฒนธรรม ผลการประเมินที่ได้จะเป็นข้อมูลสำคัญที่สะท้อนคุณภาพการดำเนินงานการจัดการศึกษาของสถานศึกษา เขตพื้นที่การศึกษา และเป็นตัวบ่งชี้คุณภาพการศึกษาขั้นพื้นฐานในภาพรวม เพื่อใช้เป็นข้อมูลประกอบการตัดสินใจ ในการกำหนดนโยบาย กำหนดยุทธศาสตร์ แผนการศึกษาของชาติ ระดับสำนักงานคณะกรรมการการศึกษาขั้นพื้นฐาน ระดับเขตพื้นที่การศึกษา ระดับสถานศึกษา

ในการการทดสอบทางการศึกษาระดับชาติขั้นพื้นฐาน ปีการศึกษา 2562 โรงเรียนที่เข้าร่วมประเมิน เป็นโรงเรียนในสังกัดสำนักงานคณะกรรมการการศึกษาขั้นพื้นฐาน (สพฐ.) โรงเรียนในกองบัญชาการตำรวจตระเวนชายแดน (ตชด.) โรงเรียนสังกัดสำนักงานคณะกรรมการส่งเสริมการศึกษาเอกชน กรมส่งเสริมการปกครองท้องถิ่น สำนักงานคณะกรรมการการอุดมศึกษา ตลอดจนโรงเรียนในส่วนของสำนักงานพระพุทธศาสนาแห่งชาติ และโรงเรียนสังกัดสำนักบริหารงานการศึกษาพิเศษ (โรงเรียนศึกษาสงเคราะห์)

ดังนั้น เพื่อเป็นรายงานความก้าวหน้าด้านผลสัมฤทธิ์ของนักเรียนในเขตพื้นที่การศึกษา พร้อมทั้งใช้เป็นข้อมูลในการพัฒนาการประกันคุณภาพภายในสถานศึกษาระดับการศึกษาขั้นพื้นฐาน สำนักงานศึกษาธิการจังหวัดเชียงราย จึงได้จัดทำรายงานผลการการทดสอบทางการศึกษาระดับชาติขั้นพื้นฐาน ปีการศึกษา 2562 โดยเป็นการสรุปข้อมูลลงลึกในระดับโรงเรียนเพื่อเป็นข้อมูลในการวางแผนกำกับติดตามส่งเสริมสนับสนุนต่อไป

กลุ่มนิเทศ ติดตามและประเมินผล
สำนักงานศึกษาธิการจังหวัดเชียงราย

สารบัญ

เรื่อง	หน้า
คำนำ	ก
สารบัญ	ข
บทที่ 1 บทนำ	1
หลักการและความสำคัญ.....	1
วัตถุประสงค์ของการจัดสอบทางการศึกษาระดับชาติขั้นพื้นฐาน.....	3
วัตถุประสงค์ของการจัดทำสรุปผลการสอบ.....	3
เป้าหมาย.....	3
ตัวชี้วัดความสำเร็จ.....	3
บทที่ 2 ผลการสอบ	5
ตารางเปรียบเทียบผลการสอบ ชั้น ป.6 เทียบกับระดับชาติ.....	5
ตารางเปรียบเทียบผลการสอบ ชั้น ม.3 เทียบกับระดับชาติ.....	5
ตารางเปรียบเทียบผลการสอบ ชั้น ม.6 เทียบกับระดับชาติ.....	6
บทที่ 3 สรุปผลการสอบระดับต่างๆ	7
กราฟและตารางเปรียบเทียบผลการสอบชั้น ป.6	7
กราฟและตารางเปรียบเทียบผลการสอบชั้น ม.3	19
กราฟและตารางเปรียบเทียบผลการสอบชั้น ม.6	31
บทที่ 4 สรุปผลการสอบแต่ละระดับเป็นรายโรงเรียน	43
ผลการสอบรายโรงเรียนระดับประถมศึกษาปีที่ 6	43
ผลการสอบรายโรงเรียนระดับมัธยมศึกษาปีที่ 3	71
ผลการสอบรายโรงเรียนระดับมัธยมศึกษาปีที่ 6	84
คณะผู้จัดทำ	89

บทที่ 1

บทนำ

หลักการและความสำคัญ

ความสำคัญของการจัดสอบทางการศึกษาระดับชาติขั้นพื้นฐาน (Ordinary National Educational Test : O-NET)

หลักสูตรแกนกลางการศึกษาขั้นพื้นฐาน พุทธศักราช 2551 กำหนดให้มีการวัดผลการเรียนรู้ของผู้เรียนไว้ 3 ระดับ คือ ระดับชั้นเรียน ระดับสถานศึกษา และระดับชาติ ทั้งนี้เพื่อเป็นการสร้างความมั่นใจด้านคุณภาพของผู้เรียนให้กับผู้ที่เกี่ยวข้องทั้งภายในและภายนอกสถานศึกษา

O-NET (Ordinary National Educational Test) คือ การทดสอบทางการศึกษาระดับชาติขั้นพื้นฐาน เป็นการสอบความรู้รวบยอดปลายช่วงชั้นของชั้นประถมศึกษาปีที่ 6 มัธยมศึกษาปีที่ 3 และมัธยมศึกษาปีที่ 6 ตามมาตรฐานการเรียนรู้ของหลักสูตรการศึกษาขั้นพื้นฐาน โดยทดสอบความรู้ในกลุ่มสาระต่างๆ รวม 5 กลุ่มสาระ ได้แก่ ภาษาไทย คณิตศาสตร์ วิทยาศาสตร์ สังคมศึกษา ศาสนาและวัฒนธรรม และภาษาต่างประเทศ(ภาษาอังกฤษ) O-NET โดยจัดสอบในช่วงปลายเดือนกุมภาพันธ์ของทุกปี ซึ่งเป็นการสอบประจำปีเพียงครั้งเดียว และนำผลการสอบไปใช้อย่างถาวร O-NET จัดสอบขึ้นโดยสถาบันทดสอบทางการศึกษาแห่งชาติ (องค์การมหาชน) หรือ สทศ. หรือ NIETS (National Institute of Educational Testing Service) เป็นหน่วยงานของรัฐที่จัดตั้งขึ้นเพื่อบริหารจัดการ ดำเนินการเกี่ยวกับการศึกษา วิจัย พัฒนา และให้บริการทางการประเมินผลและทดสอบทางการศึกษา โดยเป็นหน่วยงานกลางที่ทำหน้าที่ออกข้อสอบ จัดสอบ วัดผลและประเมินผลระดับชาติออกมา แล้วนำมาเทียบเคียงกันเพื่อให้เป็นมาตรฐานเดียวกัน

การสอบ O-NET มีประโยชน์ต่อการศึกษาและต่อบุคคลที่เกี่ยวข้อง ดังนี้

1. การปรับการศึกษาให้มีมาตรฐานเดียวกัน คณะแผนกเลขาธิการสอบ O-NET ในแต่ละปีจะบ่งบอกได้ว่า โรงเรียนแต่ละแห่งพัฒนาด้านคุณภาพการศึกษาไปในแนวทางใด นักเรียนมีคุณภาพการศึกษาอย่างไรเพื่อเป็นแนวทางในการปรับการศึกษาให้มีมาตรฐานเดียวกัน

2. โรงเรียนและครูผู้สอน สามารถนำข้อมูลที่ได้จากการสอบไปปรับปรุงและพัฒนาการเรียนการสอนของโรงเรียนต่อไป รวมทั้งนำผลการประเมินของนักเรียนแต่ละคนไปใช้เป็นข้อมูลในการจัดการเรียนและกิจกรรมต่างๆ ให้สอดคล้องต่อความสนใจ ความต้องการเรียนรู้ เพื่อพัฒนาความรู้ความสามารถของนักเรียน

3. ผู้ปกครอง สามารถใช้คะแนนสอบของนักเรียนเป็นแนวทางแก้ไขและสนับสนุนบุตรหลานให้กระตือรือร้นในการเรียนรู้มากขึ้น เพื่อให้เกิดการพัฒนาไปในแนวทางที่ดี

4. นักเรียน สามารถใช้ประโยชน์จากผลคะแนนที่นักเรียนได้รับ เป็นหลักฐานสำคัญในการศึกษาต่อระดับสูงขึ้นไป ซึ่งจะนำไปสู่ความสำเร็จในการเรียนรู้ และวางแผนอนาคต

และตามที่กระทรวงศึกษาธิการ ได้กำหนดกลุ่มสาระการเรียนรู้ในการทดสอบทางการศึกษาระดับชาติขั้นพื้นฐาน (O-NET) ในระดับชั้นประถมศึกษาปีที่ 6 และมัธยมศึกษาปีที่ 3 จำนวน 4 กลุ่ม คือ กลุ่มสาระการเรียนรู้ภาษาไทย คณิตศาสตร์ วิทยาศาสตร์ และภาษาต่างประเทศ และในระดับชั้นมัธยมศึกษาปีที่ 6 จำนวน 5 กลุ่ม คือ กลุ่มสาระการเรียนรู้ภาษาไทย คณิตศาสตร์ วิทยาศาสตร์ สังคมศึกษา ศาสนา และวัฒนธรรม และภาษาต่างประเทศ ส่วนกลุ่มสาระการเรียนรู้ที่ไม่ได้ทำการทดสอบทางการศึกษาระดับชาติขั้นพื้นฐาน (O-NET) กำหนดให้สถานศึกษาเป็นผู้ดำเนินการประเมินคุณภาพผู้เรียน โดยมีสำนักงานเขตพื้นที่การศึกษา และสำนักงานคณะกรรมการการศึกษาขั้นพื้นฐานให้ความช่วยเหลือและสนับสนุนในการดำเนินงานดังกล่าว ตั้งแต่ปีการศึกษา 2560 เป็นต้นไป

ในความสำคัญและแนวทางตามนโยบายดังกล่าว สถานศึกษาควรดำเนินการดังนี้

1. วิเคราะห์มาตรฐานและตัวชี้วัดที่ใช้เป็นกรอบในการประเมินผลสัมฤทธิ์ทางการเรียนในกลุ่มสาระการเรียนรู้ที่ไม่ได้ทำการทดสอบทางการศึกษาระดับชาติด้านพื้นฐาน (O-NET) ทั้งในด้านความรู้ ทักษะกระบวนการ และคุณลักษณะ

2. กำหนดกรอบหรือแผนงานในการประเมินความรู้ ทักษะกระบวนการ และคุณลักษณะตลอดปีการศึกษา เช่น โครงการหรือชิ้นงาน มาตรฐานและตัวชี้วัดที่ต้องการวัด ระยะเวลา วิธีการ และเครื่องมือที่ใช้ในการประเมิน ผู้ประเมินและผู้ถูกประเมิน เป็นต้น ซึ่งต้องคำนึงถึงสภาพบริบท วัฒนธรรมและประเพณีของสถานศึกษา ท้องถิ่นและภูมิภาค

3. สร้างเครื่องมือประเมินผลในชั้นเรียนที่สอดคล้องกับสภาพบริบทของสถานศึกษาและการจัดการเรียนรู้ในชั้นเรียน ประกอบด้วย เครื่องมือประเมินภาคความรู้ เช่น แบบทดสอบ แบบสัมภาษณ์ แบบสังเกตพฤติกรรม ฯลฯ เครื่องมือประเมินภาคปฏิบัติ เช่น แบบตรวจสอบกระบวนการทำงาน แบบประเมินผลงาน ฯลฯ และเครื่องมือประเมินคุณลักษณะ เช่น แบบสังเกตพฤติกรรม แบบวัดเจตคติหรือทัศนคติ ฯลฯ

4. ประเมินความรู้ ทักษะกระบวนการ และคุณลักษณะตามกำหนดการที่วางแผนอย่างเคร่งครัด

5. กำกับและติดตามการประเมินผลสัมฤทธิ์ทางการเรียนในกลุ่มสาระการเรียนรู้ ดังกล่าว ในแต่ละห้องเรียนให้มีความเป็นมาตรฐานและน่าเชื่อถือ

6. สรุปและรายงานผลการดำเนินงานและการประเมินคุณภาพการศึกษาในกลุ่มสาระการเรียนรู้ ดังกล่าวให้แก่ผู้ที่มีส่วนเกี่ยวข้อง

ดังนั้นการสรุปผลสอบภาพรวมทั้งจังหวัด ของโรงเรียนในสังกัดทุกโรงเรียน จะทำให้โรงเรียนได้ทราบจุดยืนของตนเองในระดับจังหวัด จึงเป็นบทบาทหน้าที่ของกลุ่มนิเทศ ติดตามและประเมินผล สำนักงานศึกษาธิการจังหวัดเชียงราย ที่จะได้รวบรวมผลสอบโอเน็ต ทั้ง 3 ระดับ คือ ระดับประถมศึกษาปีที่ 6 ระดับมัธยมศึกษาปีที่ 3 และระดับมัธยมศึกษาปีที่ 6 เพื่อเป็นส่วนหนึ่งในการยกระดับผลสัมฤทธิ์ทางการเรียนซึ่งเป็นประเด็นหนึ่งในการตรวจราชการของสำนักปลัดกระทรวงศึกษาธิการ นอกจากนั้น ทางด้าน สถาบันทดสอบทางการศึกษาแห่งชาติ(องค์การมหาชน) หรือ สทศ ได้ส่งหนังสือที่ สทศ.0001/ว.151 ลงวันที่ 13 กรกฎาคม 2560 แจ้ง Username และ Password ให้กับศึกษาธิการจังหวัดเชียงราย เพื่อให้เข้าถึงข้อมูลผลการสอบของโรงเรียนในสังกัดทุกโรงเรียนในจังหวัดเชียงราย

วัตถุประสงค์ของการจัดสอบทางการศึกษาระดับชาติด้านพื้นฐาน (O-NET)

1. เพื่อทดสอบความรู้และความคิดของนักเรียนชั้นประถมศึกษาปีที่ 6 ตามหลักสูตรแกนกลางการศึกษาขั้นพื้นฐาน พุทธศักราช 2551

2. เพื่อทดสอบความรู้และความคิดของนักเรียนชั้นมัธยมศึกษาปีที่ 3 ตามหลักสูตรแกนกลางการศึกษาขั้นพื้นฐาน พุทธศักราช 2551

3. เพื่อนำผลการทดสอบไปใช้เป็นองค์ประกอบหนึ่งในการจบการศึกษา ตามหลักสูตรแกนกลางการศึกษาขั้นพื้นฐาน พุทธศักราช 2551

4. เพื่อนำผลการสอบไปใช้ในการปรับปรุงคุณภาพการเรียนการสอนของ โรงเรียน

5. เพื่อนำผลการทดสอบไปใช้ในการประเมินผลการเรียนรู้ของนักเรียน ระดับชาติ

6. เพื่อนำผลการทดสอบไปใช้ในวัตถุประสงค์อื่น

กลุ่มเป้าหมายการทดสอบ

ในปีการศึกษา 2562 สถาบันทดสอบทางการศึกษาแห่งชาติ(องค์การมหาชน) จัดการทดสอบทางการศึกษาระดับชาตินี้ขึ้นพื้นฐาน (Ordinary National Educational Test : O-NET) ให้กับนักเรียนชั้นประถมศึกษาปีที่ 6 ชั้นมัธยมศึกษาปีที่ 3 และชั้นมัธยมศึกษาปีที่ 6 ดังนี้

1. สำนักงานคณะกรรมการการศึกษาขั้นพื้นฐาน
2. สำนักงานคณะกรรมการส่งเสริมการศึกษาเอกชน
3. สำนักงานคณะกรรมการการอุดมศึกษา(โรงเรียนสาธิตแห่งมหาวิทยาลัย)
4. กองบัญชาการตำรวจตระเวนชายแดน สังกัดสำนักงานตำรวจแห่งชาติ
5. สำนักงานพระพุทธศาสนาแห่งชาติ (โรงเรียนพระปริยัติธรรม)
6. กรมส่งเสริมการปกครองส่วนท้องถิ่น(โรงเรียนเทศบาล โรงเรียนองค์การบริหารส่วนจังหวัด)
7. สำนักบริหารงานการศึกษาพิเศษ (โรงเรียนศึกษาสงเคราะห์)

วัตถุประสงค์ของการจัดทำสรุปผลการสอบ

- 1) เพื่อเป็นข้อมูลในการนิเทศ ติดตาม การเตรียมความพร้อมของหน่วยงานทางการศึกษาและสถานศึกษาในจังหวัด(การยกระดับผลสัมฤทธิ์ O-NET)
- 2) เพื่อประสานความร่วมมือ ความเข้าใจของผู้มีส่วนเกี่ยวข้อง ในการขับเคลื่อนนโยบายการศึกษา กับหน่วยงานและสถานศึกษาในจังหวัด(การยกระดับผลสัมฤทธิ์ O-NET)
- 3) เพื่อประสาน สนับสนุนการตรวจราชการ หน่วยงานและสถานศึกษา ในจังหวัด ในการพัฒนาคุณภาพการศึกษาตามนโยบาย (การยกระดับผลสัมฤทธิ์ O-NET)

3. เป้าหมาย

3.1 เป้าหมายเชิงปริมาณ

ส่วนราชการ หน่วยงาน และสถานศึกษา ทุกระดับ ทุกประเภท ทุกสังกัดในจังหวัด

3.2 เป้าหมายเชิงคุณภาพ

ส่วนราชการ หน่วยงาน และสถานศึกษา ทุกระดับ ทุกประเภท ทุกสังกัด

- 1) สำนักงานศึกษาธิการจังหวัดมีความพร้อมด้านข้อมูลสารสนเทศในการดำเนินงาน
- 2) ส่วนราชการ หน่วยงาน และสถานศึกษา มีความเข้าใจ ในการขับเคลื่อนนโยบาย การศึกษากับหน่วยงานการศึกษาในจังหวัด (การยกระดับผลสัมฤทธิ์ O-NET)
- 3) สำนักงานศึกษาธิการจังหวัดมีการประสาน สนับสนุนการตรวจราชการ กับหน่วยงาน และสถานศึกษา ทุกระดับ ทุกประเภท ในจังหวัด (การยกระดับผลสัมฤทธิ์ O-NET)

ตัวชี้วัดความสำเร็จ

1. ตัวชี้วัดความสำเร็จในการเตรียมความพร้อมของสำนักงานศึกษาธิการจังหวัด ดังนี้

1.1 ตัวชี้วัดด้านคุณภาพ

- 1) สำนักงานศึกษาธิการจังหวัดมีข้อมูลสารสนเทศเพียงพอสำหรับวางแผนเชิงยุทธศาสตร์
- 2) สำนักงานศึกษาธิการจังหวัดมีเครือข่ายในการนิเทศการศึกษา และการตรวจราชการ

1.2 ตัวชี้วัดด้านปริมาณ

ตัวชี้วัด	ค่าเป้าหมาย	ประเด็นที่ติดตาม	ข้อมูลที่ต้องการ
1. ค่าคะแนนเฉลี่ยผลสัมฤทธิ์ทางการเรียนระดับชาติ O-NET	เพิ่มขึ้น ร้อยละ 3	ผลคะแนนผลการทดสอบ O-NET ของนักเรียนในระดับชั้น ป.6 ม.3 ม.6	- ผลตามเป้าหมาย - ผลการดำเนินงานตามนโยบาย - ปัญหาอุปสรรค - ข้อเสนอแนะ - แนวทางการพัฒนา
2. จำนวนและร้อยละของผู้เรียนชั้น ป.6, ม.3, ม.6 ใน 5 วิชาหลัก ที่มีคะแนนผลการทดสอบ O-NET ตั้งแต่ร้อยละ 50 ขึ้นไป	เพิ่มขึ้นจากปีการศึกษาที่ผ่านมา	ผลคะแนนผลการทดสอบ O-NET ตั้งแต่ร้อยละ 50 ขึ้นไป ในระดับชั้น ป.6 ม.3 ม.6	- ผลตามเป้าหมาย - ผลการดำเนินงานตามนโยบาย - ปัญหาอุปสรรค - ข้อเสนอแนะ - แนวทางการพัฒนา

บทที่ 2

ผลการสอบ

ผลการจัดสอบทางการศึกษาระดับชาติขั้นพื้นฐาน(O-NET) ชั้นประถมศึกษาปีที่ 6 ชั้นมัธยมศึกษาปีที่ 3 และปีที่ 6 ของโรงเรียนในจังหวัดเชียงรายเปรียบเทียบในแต่ละระดับ

ผลสอบโอเน็ต ชั้นประถมศึกษาปีที่ 6 ปีการศึกษา 2562 ของจังหวัดเชียงราย ข้อมูลโดย ศรจ.เชียงราย													
ผลสอบโอเน็ต ชั้นประถมศึกษาปีที่ 6 ปีการศึกษา 2562 แยกตามสังกัด													
วิชา	ประเทศ	จังหวัด	สพป.	ขร.เขต 1	ขร.เขต 2	ขร.เขต 3	ขร.เขต 4	เอกชน	สาธิต	กศ.พิเศษ	ท้องถิ่น	ดชด.	หมายเหตุ
วิทย์ 62	35.55	35.53	34.72	37.48	35.20	31.83	36.12	38.39	41.09	24.23	37.08	28.04	หากพบข้อผิดพลาดโปรดแจ้ง กลุ่มนิเทศฯ ศรจ.เชียงราย
คณิต 62	32.90	33.06	32.30	35.42	33.52	28.70	33.75	36.13	35.45	24.33	34.07	24.09	
อังกฤษ 62	34.42	33.91	31.67	36.40	30.73	29.11	31.67	41.46	49.07	23.25	37.02	25.94	
ไทย 62	49.07	48.69	47.96	49.86	49.70	44.71	49.68	51.49	55.72	37.61	50.08	35.46	
รวม	37.99	37.80	36.66	39.79	37.29	33.59	37.81	41.87	45.33	27.36	39.56	28.38	

ผลสอบโอเน็ต ชั้นประถมศึกษาปีที่ 6 ปีการศึกษา 2562 แยกตามสังกัดเทียบกับจังหวัด													
วิชา	ประเทศ	จังหวัด	สพป.	ขร.เขต 1	ขร.เขต 2	ขร.เขต 3	ขร.เขต 4	เอกชน	สาธิต	กศ.พิเศษ	ท้องถิ่น	ดชด.	จังหวัดเทียบประเทศ
วิทย์ 62	35.55	35.53	-0.81	1.95	-0.33	-3.70	0.59	2.86	5.56	-11.30	1.55	-7.49	-0.02
คณิต 62	32.90	33.06	-0.76	2.36	0.46	-4.36	0.69	3.07	2.39	-8.73	1.01	-8.97	0.16
อังกฤษ 62	34.42	33.91	-2.24	2.49	-3.18	-4.80	-2.24	7.55	15.16	-10.66	3.11	-7.97	-0.51
ไทย 62	49.07	48.69	-0.73	1.17	1.01	-3.98	0.99	2.80	7.03	-11.08	1.39	-13.23	-0.38
รวม	37.99	37.80	-1.14	1.99	-0.51	-4.21	0.01	4.07	7.54	-10.44	1.77	-9.42	-0.19

	หมายถึง สูงกว่า 3% ขึ้นไป
	หมายถึง สูงกว่าแต่ไม่เกิน 3%
	หมายถึง ต่ำกว่าแต่ไม่เกิน 3%
	หมายถึง ต่ำกว่า 3% ขึ้นไป



ผลสอบโอเน็ต ชั้นมัธยมศึกษาปีที่ 3 ปีการศึกษา 2562 ของจังหวัดเชียงราย โดย ศรจ.เชียงราย														
ผลสอบโอเน็ต ม.3 ปีการศึกษา 2562 แยกตามสังกัด														
วิชา	ประเทศ	จังหวัด	สพฐ.	สพม.36(ขร.)	เขต 1	เขต 2	เขต 3	เขต 4	เอกชน	กศ.พิเศษ	ท้องถิ่น	สำนักพุทธ	ดชด.	หมายเหตุ
ไทย 62	55.14	56.20	56.46	58.77	53.87	56.10	50.92	54.86	54.02	50.76	61.48	45.88	42.00	หากพบข้อผิดพลาดโปรดแจ้ง กลุ่มนิเทศฯ ศรจ.เชียงราย
อังกฤษ 62	33.25	33.55	33.20	35.87	29.39	29.73	28.71	30.04	33.29	28.06	39.55	27.15	26.59	
คณิต 62	26.73	27.81	27.71	30.62	22.91	25.70	22.13	24.72	25.78	23.29	34.01	21.22	18.49	
วิทย์ 62	30.07	30.57	30.58	31.49	29.30	29.67	28.81	29.94	29.46	27.95	32.87	28.31	27.57	
รวม	36.30	37.03	36.99	39.19	33.87	35.30	32.64	34.89	35.64	32.52	41.98	30.64	28.66	

ผลสอบโอเน็ต ชั้นมัธยมศึกษาปีที่ 3 ปีการศึกษา 2562 ของจังหวัดเชียงราย แยกตามสังกัด เทียบกับจังหวัด														
วิชา	ประเทศ	จังหวัด	สพฐ.	สพม.36(ขร.)	เขต 1	เขต 2	เขต 3	เขต 4	เอกชน	กศ.พิเศษ	ท้องถิ่น	สำนักพุทธ	ดชด.	จังหวัดเทียบประเทศ
ไทย 62	55.14	56.20	0.26	2.57	-2.33	-0.10	-5.28	-1.34	-2.18	-5.44	5.28	-10.32	-14.20	1.06
อังกฤษ 62	33.25	33.55	-0.35	2.32	-4.16	-3.82	-4.84	-3.51	-0.26	-5.49	6.00	-6.40	-6.96	0.30
คณิต 62	26.73	27.81	-0.10	2.81	-4.90	-2.11	-5.68	-3.09	-2.03	-4.52	6.20	-6.59	-9.32	1.08
วิทย์ 62	30.07	30.57	0.01	0.92	-1.27	-0.90	-1.76	-0.63	-1.11	-2.62	2.30	-2.26	-3.00	0.50
รวม	36.30	37.03	-0.05	2.16	-3.17	-1.73	-4.39	-2.14	-1.40	-4.52	4.95	-6.39	-8.37	0.73

	หมายถึง สูงกว่า 3% ขึ้นไป
	หมายถึง สูงกว่าแต่ไม่เกิน 3%
	หมายถึง ต่ำกว่าแต่ไม่เกิน 3%
	หมายถึง ต่ำกว่า 3% ขึ้นไป



ผลสอบโอเน็ต ชั้นมัธยมศึกษาปีที่ 6 ปีการศึกษา 2562 ของจังหวัดเชียงราย โดย ศรจ.เชียงราย													
ผลสอบโอเน็ต ชั้นมัธยมศึกษาปีที่ 6 ปีการศึกษา 2562 แยกตามสังกัด													
วิชา	ประเทศ	จังหวัด	กระทรวง	ภาคเหนือ	ภาค 16	สพฐ.	สพม.	สพป.	เอกชน	กศ.พิเศษ	ท้องถิ่น	สำนักพุทธ	หมายเหตุ
ไทย 62	42.21	41.96	42.67	43.14	43.07	42.26	43.10	32.84	37.78	32.09	45.33	32.89	หากพบ ข้อผิดพลาดโปรด แจ้ง กลุ่มนิเทศฯ ศรจ.เชียงราย
อังกฤษ 62	29.20	29.16	29.59	29.77	28.88	29.01	29.59	22.48	26.39	21.74	33.71	22.30	
วิทย์ 62	29.20	29.44	29.44	30.23	30.22	29.57	30.02	24.59	26.92	25.28	31.36	24.96	
สังคม 62	35.70	35.75	35.94	36.62	36.50	35.78	36.23	30.75	34.21	32.61	37.49	31.92	
คณิต 62	25.41	25.87	25.83	26.61	26.69	25.85	26.65	16.81	22.36	16.97	30.96	15.62	
เฉลี่ยรวม62	32.34	32.44	32.69	33.27	33.07	32.49	33.12	25.49	29.53	25.74	35.77	25.54	

ผลสอบโอเน็ต ชั้นมัธยมศึกษาปีที่ 6 ปีการศึกษา 2562 แยกตามสังกัด เทียบกับจังหวัด													
วิชา	ประเทศ	จังหวัด	กระทรวง	ภาคเหนือ	ภาค 16	สพฐ.	สพม.	สพป.	เอกชน	กศ.พิเศษ	ท้องถิ่น	สำนักพุทธ	จังหวัดเทียบประเทศ
ไทย 62	42.21	41.96	0.71	1.18	1.11	0.30	1.14	-9.12	-4.18	-9.87	3.37	-9.07	-0.25
อังกฤษ 62	29.20	29.16	0.43	0.61	-0.28	-0.15	0.43	-6.68	-2.77	-7.42	4.55	-6.86	-0.04
วิทย์ 62	29.20	29.44	0.00	0.79	0.78	0.13	0.58	-4.85	-2.52	-4.16	1.92	-4.48	0.24
สังคม 62	35.70	35.75	0.19	0.87	0.75	0.03	0.48	-5.00	-1.54	-3.14	1.74	-3.83	0.05
คณิต 62	25.41	25.87	-0.04	0.74	0.82	-0.02	0.78	-9.06	-3.51	-8.90	5.09	-10.25	0.46
เฉลี่ยรวม62	32.34	32.44	0.26	0.84	0.64	0.06	0.68	-6.94	-2.90	-6.70	3.33	-6.90	0.09

	หมายถึง สูงกว่า 3% ขึ้นไป
	หมายถึง สูงกว่าแต่ไม่เกิน 3%
	หมายถึง ต่ำกว่าแต่ไม่เกิน 3%
	หมายถึง ต่ำกว่า 3% ขึ้นไป



บทที่ 3

สรุปผลการสอบในระดับต่างๆ

สรุปผลการสอบโอเน็ตชั้น ประถมศึกษาปีที่ 6 ภาพรวมของโรงเรียนแต่ละสังกัดในจังหวัด
เชียงราย ปีการศึกษา 2562 เทียบกับระดับต่างๆ

สรุปผลการสอบ O-NET ป.6 <u>อันดับ 1-10 ระดับจังหวัด</u> ปี ก.ศ. 2562							
1 ข้อมูลโดย สำนักงานศึกษาธิการจังหวัดเชียงราย							
ชื่อโรงเรียน	อำเภอ	ขนาด	สังกัด	นร.ป.6	เฉลี่ย 62	เทียบจังหวัด	อันดับจังหวัด
ปัญญาวัฒน์	เมืองเชียงราย	เล็ก	เอกชน	2	66.31	28.51	1
บ้านศรีงิ้วใต้	เชียงของ	เล็ก	เขต 4	2	66.28	28.48	2
เอกทวีวิทย์	แม่สาย	กลาง	เอกชน	29	65.10	27.30	3
บ้านสันกลาง	เมืองเชียงราย	เล็ก	เขต 1	4	64.10	26.30	4
อนุบาลชัยพงษ์	ขุนตาล	เล็ก	เอกชน	3	62.46	24.66	5
เทศบาล 7 ฝั่งหมิ่น	เมืองเชียงราย	กลาง	ท้องถิ่น	70	59.39	21.59	6
มารีย์รักษ์เชียงราย แผนกประถม	เมืองเชียงราย	กลาง	เอกชน	67	58.73	20.93	7
บ้านแม่แก้วเด่นชัย	พาน	เล็ก	เขต 2	1	57.75	19.95	8
บ้านดอนแยง	เทิง	เล็ก	เขต 4	5	57.69	19.89	9
วิศานุสรณ์	เมืองเชียงราย	เล็ก	เอกชน	7	57.50	19.70	10

สรุปผลการสอบ O-NET ป.6 <u>พัฒนาการ อันดับ 1-10</u> ปี ก.ศ. 2562								
2 <u>ระดับจังหวัด</u> ข้อมูลโดย สำนักงานศึกษาธิการจังหวัดเชียงราย								
ชื่อโรงเรียน	อำเภอ	ขนาด	สังกัด	นร.ป.6	เฉลี่ย 62	เฉลี่ย 61	พัฒนาการ	อันดับ
บ้านแม่แก้วเด่นชัย	พาน	เล็ก	เขต 2	1	57.75	27.69	30.06	1
บ้านศรีงิ้วใต้	เชียงของ	เล็ก	เขต 4	2	66.28	46.73	19.56	2
บ้านจำคาวทอง	พาน	เล็ก	เขต 2	3	45.52	31.50	14.02	3
บ้านทุ่งจิว(ประชาสงเคราะห์2)	เชียงของ	เล็ก	เขต 4	6	43.89	31.14	12.75	4
บ้านริมวัง ๒	พาน	เล็ก	เขต 2	1	45.19	33.56	11.63	5
บ้านม่วงคำ	แม่สาย	เล็ก	เขต 3	5	52.26	41.92	10.34	6
เพียงหลวง 16 ร่มโพธิ์ทอง	เทิง	เล็ก	เขต 4	3	37.69	27.81	9.88	7
บ้านนางแลใน	เมืองเชียงราย	เล็ก	เขต 1	10	45.33	35.51	9.83	8
บ้านแม่คำฝั่งหมิ่น	แม่จัน	เล็ก	เขต 3	1	52.00	42.52	9.48	9
บ้านสันตันเปา	เชียงแสน	เล็ก	เขต 3	3	36.04	27.13	8.92	10

สรุปผลการสอบ O-NET ป.6 รร.ขนาดเล็ก อันดับ 1-10 ปี ก.ศ. 2562

3 ระดับจังหวัด ข้อมูลโดย สำนักงานศึกษาธิการจังหวัดเชียงราย



ชื่อโรงเรียน	อำเภอ	ขนาด	สังกัด	นร.ป.6	เฉลี่ย 62	อันดับขนาด
ปัญญาวัฒน์	เมืองเชียงราย	เล็ก	เอกชน	2	66.31	1
บ้านครึ่งใต้	เชียงของ	เล็ก	เขต 4	2	66.28	2
บ้านสันกลาง	เมืองเชียงราย	เล็ก	เขต 1	4	64.10	3
อนุบาลชัยพงษ์	ขุนตาล	เล็ก	เอกชน	3	62.46	4
บ้านแม่แก้วเด่นชัย	พาน	เล็ก	เขต 2	1	57.75	5
บ้านดอนแยง	เทิง	เล็ก	เขต 4	5	57.69	6
วิศานุสรณ์	เมืองเชียงราย	เล็ก	เอกชน	7	57.50	7
บ้านห้วยโป่ง	ขุนตาล	เล็ก	เขต 4	7	54.45	8
ปิติศึกษา	เมืองเชียงราย	เล็ก	เอกชน	2	54.19	9
บ้านสิบสอง	พาน	เล็ก	เขต 2	3	53.44	10

สรุปผลการสอบ O-NET ป.6 รร.ขนาดกลางอันดับ 1-10 ปี ก.ศ. 2562

4 ระดับจังหวัด ข้อมูลโดย สำนักงานศึกษาธิการจังหวัดเชียงราย



ชื่อโรงเรียน	อำเภอ	ขนาด	สังกัด	นร.ป.6	เฉลี่ย 62	อันดับขนาด
เอกทวีวิทย์	แม่สาย	กลาง	เอกชน	29	65.10	1
เทศบาล 7 ฝั่งหมิ่น	เมืองเชียงราย	กลาง	ท้องถิ่น	70	59.39	2
มารีย์รักษ์เชียงราย แผนกประถม	เมืองเชียงราย	กลาง	เอกชน	67	58.73	3
อนุบาลบ้านลูกรัก	แม่จัน	กลาง	เอกชน	52	54.51	4
พระกุมารเยซูเชียงของ	เชียงของ	กลาง	เอกชน	35	50.56	5
เวียงเทิง(เติ้งทำนุประชา)	เทิง	กลาง	เขต 4	88	50.10	6
บ้านโป่ง	ป่าแดด	กลาง	เขต 2	14	47.61	7
อนุบาลเวียงป่าเป้า	เวียงป่าเป้า	กลาง	เขต 2	51	45.78	8
สาธิตมหาวิทยาลัยราชภัฏเชียงราย	เมืองเชียงราย	กลาง	สาธิต	78	45.33	9
อนุบาลลูกรัก (ป่าแดด)	ป่าแดด	กลาง	เอกชน	33	44.93	10

สรุปผลการสอบ O-NET ป.6 รร.ขนาดใหญ่ อันดับ 1-10 ปี ก.ศ. 25625 ระดับจังหวัด ข้อมูลโดย สำนักงานศึกษาธิการจังหวัดเชียงราย

ชื่อโรงเรียน	อำเภอ	ขนาด	สังกัด	นร.ป.6	เฉลี่ย 62	อันดับขนาด
ศิริมาตย์เทวี	พาน	ใหญ่	เอกชน	116	52.21	1
อนุบาลเชียงของ	เชียงของ	ใหญ่	เขต 4	105	47.22	2
ดรจนราษฎรวิทยา	แม่สาย	ใหญ่	เอกชน	154	45.65	3
มานิตวิทยา	แม่สาย	ใหญ่	เอกชน	156	45.46	4
เด็กดีพิทยาคม	เทิง	ใหญ่	เอกชน	72	44.66	5
นุชนาถอนุสรณ์	เวียงป่าเป้า	ใหญ่	เอกชน	84	44.13	6
อนุบาลแม่สาย (สายศิลปศาสตร์)	แม่สาย	ใหญ่	เขต 3	120	43.77	7
อนุบาลแม่สรวย	แม่สรวย	ใหญ่	เขต 2	40	39.54	8
สันติวิทยา	เมืองเชียงราย	ใหญ่	เอกชน	84	38.63	9
บ้านแม่จัน (เชียงแสนประชานุสาสน์)	แม่จัน	ใหญ่	เขต 3	158	38.41	10

สรุปผลการสอบ O-NET ป.6 รร.ขนาดใหญ่พิเศษ ปี ก.ศ. 25626 ระดับจังหวัด ข้อมูลโดย สำนักงานศึกษาธิการจังหวัดเชียงราย

ชื่อโรงเรียน	อำเภอ	ขนาด	สังกัด	นร.ป.6	เฉลี่ย 62	อันดับขนาด
อนุบาลเชียงราย	เมืองเชียงราย	ใหญ่พิเศษ	เขต 1	292	53.38	1
บ้านสันโค้ง (เชียงรายจรูญราษฎร์)	เมืองเชียงราย	ใหญ่พิเศษ	เขต 1	359	46.15	2
องค์การบริหารส่วนจังหวัดเชียงราย	เมืองเชียงราย	ใหญ่พิเศษ	ท้องถิ่น	26	42.54	3
เชียงรายวิทยาคม	เมืองเชียงราย	ใหญ่พิเศษ	เอกชน	148	41.51	4
สหศาสตร์ศึกษา	เมืองเชียงราย	ใหญ่พิเศษ	เอกชน	178	28.58	5

สรุปการสอบ O-NET ป.6 อันดับ 1-10 เชียงราย เขต 1 ปี ก.ศ. 2562

7

ข้อมูลโดย สำนักงานศึกษาธิการจังหวัดเชียงราย



ชื่อโรงเรียน	อำเภอ	ขนาด	สังกัด	นร.ป.6	เฉลี่ย 62	อันดับสังกัด
บ้านสันกลาง	เมืองเชียงราย	เล็ก	เขต 1	4	64.10	1
อนุบาลเชียงราย	เมืองเชียงราย	ใหญ่พิเศษ	เขต 1	292	53.38	2
บ้านปางลาว	เมืองเชียงราย	เล็ก	เขต 1	6	51.68	3
บ้านปางริมกรณ์	เมืองเชียงราย	เล็ก	เขต 1	2	49.63	4
บ้านโล๊ะป่าห้า	เมืองเชียงราย	เล็ก	เขต 1	5	49.58	5
บ้านเวียงชัย	เวียงชัย	เล็ก	เขต 1	8	49.50	6
บ้านโป่งพระบาท	เมืองเชียงราย	เล็ก	เขต 1	9	48.64	7
อนุบาลเวียงชัย	เวียงชัย	เล็ก	เขต 1	16	46.26	8
บ้านสันโค้ง (เชียงรายจรูญราษฎร์)	เมืองเชียงราย	ใหญ่พิเศษ	เขต 1	359	46.15	9
บ้านป่าอ้อดอนชัย	เมืองเชียงราย	เล็ก	เขต 1	7	45.72	10

สรุปการสอบ O-NET ป.6 อันดับ 1-10 เชียงราย เขต 2 ปี ก.ศ. 2562

8

ข้อมูลโดย สำนักงานศึกษาธิการจังหวัดเชียงราย



ชื่อโรงเรียน	อำเภอ	ขนาด	สังกัด	นร.ป.6	เฉลี่ย 62	อันดับสังกัด
บ้านแม่แก้วเด่นชัย	พาน	เล็ก	เขต 2	1	57.75	1
บ้านสิบสอง	พาน	เล็ก	เขต 2	3	53.44	2
บ้านขุนลาว	เวียงป่าเป้า	เล็ก	เขต 2	3	47.92	3
บ้านโป่ง	ป่าแดด	กลาง	เขต 2	14	47.61	4
บ้านผาบ่อง (ครูราษฎร์สามัคคี)	แม่ลาว	เล็ก	เขต 2	12	47.55	5
บ้านร้องบง	แม่สรวย	เล็ก	เขต 2	15	46.85	6
สันกลางวิทยา	พาน	เล็ก	เขต 2	8	46.12	7
บ้านทุ่งม่าน	เวียงป่าเป้า	เล็ก	เขต 2	12	46.01	8
บ้านโป่งมอญ	แม่ลาว	เล็ก	เขต 2	10	45.90	9
อนุบาลเวียงป่าเป้า	เวียงป่าเป้า	กลาง	เขต 2	51	45.78	10

สรุปการสอบ O-NET ป.6 อันดับ 1-10 เชียงราย เขต 3 ปี ก.ศ. 2562



9

ข้อมูลโดย สำนักงานศึกษาธิการจังหวัดเชียงราย

ชื่อโรงเรียน	อำเภอ	ขนาด	สังกัด	นร.ป.6	เฉลี่ย 62	อันดับสังกัด
บ้านม่วงคำ	แม่สาย	เล็ก	เขต 3	5	52.26	1
บ้านแม่คำฝิ่งหมื่น	แม่จัน	เล็ก	เขต 3	1	52.00	2
อนุบาลแม่ไร่ (บ้านปากว้าว)	แม่จัน	เล็ก	เขต 3	10	51.12	3
บ้านน้ำจ่า	แม่สาย	เล็ก	เขต 3	21	49.57	4
ศรีสมวงศ์	แม่ฟ้าหลวง	เล็ก	เขต 3	6	48.60	5
อนุบาลแม่สาย (สายศิลปศาสตร์)	แม่สาย	ใหญ่	เขต 3	120	43.77	6
บ้านสันนา	แม่สาย	เล็ก	เขต 3	14	43.51	7
บ้านป่าตึง (วิทยประสาท)	แม่จัน	เล็ก	เขต 3	5	42.38	8
บ้านสันบุญเรือง	แม่สาย	เล็ก	เขต 3	7	41.94	9
บ้านดอยจัน	เชียงแสน	กลาง	เขต 3	7	41.91	10

สรุปการสอบ O-NET ป.6 อันดับ 1-10 เชียงราย เขต 4 ปี ก.ศ. 2562



10

ข้อมูลโดย สำนักงานศึกษาธิการจังหวัดเชียงราย

ชื่อโรงเรียน	อำเภอ	ขนาด	สังกัด	นร.ป.6	เฉลี่ย 62	อันดับสังกัด
บ้านศรีง่า	เชียงของ	เล็ก	เขต 4	2	66.28	1
บ้านดอนแยง	เทิง	เล็ก	เขต 4	5	57.69	2
บ้านห้วยโป่ง	ขุนตาล	เล็ก	เขต 4	7	54.45	3
บ้านหลวง	เชียงของ	เล็ก	เขต 4	16	52.23	4
เวียงเทิง(เติ้งทำนุประชา)	เทิง	กลาง	เขต 4	88	50.10	5
บ้านจิวป่าไผ่ (ราษฎร์นุกูล)	เทิง	เล็ก	เขต 4	10	49.53	6
บ้านชมภู	ขุนตาล	เล็ก	เขต 4	7	48.79	7
บ้านตันปล้องแดนเมือง	เชียงของ	เล็ก	เขต 4	11	48.31	8
อนุบาลเชียงของ	เชียงของ	ใหญ่	เขต 4	105	47.22	9
บ้านบุญนา	เทิง	เล็ก	เขต 4	9	46.85	10

สรุปการสอบ O-NET ป.6 อันดับ 1-11 สังกัด ตชด. ปี ก.ศ. 2562

11

ข้อมูลโดย สำนักงานศึกษานิเทศก์จังหวัดเชียงราย



ชื่อโรงเรียน	อำเภอ	ขนาด	สังกัด	นร.ป.6	เฉลี่ย 62	อันดับสังกัด
อาชีวศึกษาเชียงราย-พะเยา	เชียงของ	เล็ก	ตชด.	11	35.88	1
บำรุงที่ 87	แม่ฟ้าหลวง	เล็ก	ตชด.	7	31.23	2
ชนัตถ์ปิยะอูย	เวียงแก่น	เล็ก	ตชด.	10	30.30	3
ตำรวจตระเวนชายแดนบ้านดอยล้าน	แม่สรวย	เล็ก	ตชด.	5	29.31	4
เทคนิคดูลิต	เมืองเชียงราย	เล็ก	ตชด.	6	29.20	5
สังวาลย์วิท 8	แม่ฟ้าหลวง	เล็ก	ตชด.	10	28.60	6
ศูนย์การเรียนรู้ตำรวจตระเวนชายแดนบ้านห้วยกู่ก	เวียงแก่น	เล็ก	ตชด.	5	28.46	7
ศูนย์การเรียนรู้ตชด.อินทรีอาสา(บ้านห้วยน้ำกั้น)	แม่สรวย	เล็ก	ตชด.	10	26.42	8
เจ้าพ่อหลวงอุปถัมภ์ 4	แม่ฟ้าหลวง	เล็ก	ตชด.	19	26.10	9
ตชด.บำรุงที่ 112	แม่ฟ้าหลวง	เล็ก	ตชด.	16	25.36	10
ศูนย์การเรียนรู้ตำรวจตระเวนชายแดนบ้านฟ้าไทยงาม	เวียงแก่น	เล็ก	ตชด.	5	23.89	11

สรุปการสอบ O-NET ป.6 อันดับ 1-10 สังกัดท้องถิ่น ปี ก.ศ. 2562

12

ข้อมูลโดย สำนักงานศึกษานิเทศก์จังหวัดเชียงราย



ชื่อโรงเรียน	อำเภอ	ขนาด	สังกัด	นร.ป.6	เฉลี่ย 62	อันดับสังกัด
เทศบาล 7 ฝั่งหมิ่น	เมืองเชียงราย	กลาง	ท้องถิ่น	70	59.39	1
เทศบาล 1 (เวียงเชียงแสน)	เชียงแสน	เล็ก	ท้องถิ่น	14	44.60	2
บ้านดอนตัน	พาน	เล็ก	ท้องถิ่น	10	43.20	3
องค์การบริหารส่วนจังหวัดเชียงราย	เมืองเชียงราย	ใหญ่พิเศษ	ท้องถิ่น	26	42.54	4
เทศบาล 2 หนองบัว	เมืองเชียงราย	กลาง	ท้องถิ่น	119	41.97	5
เทศบาล 1 ศรีเกิด	เมืองเชียงราย	กลาง	ท้องถิ่น	121	41.09	6
เทศบาลตำบลเวียงป่าเป้า	เวียงป่าเป้า	เล็ก	ท้องถิ่น	21	40.51	7
เทศบาล๑บ้านเก่า	พาน	กลาง	ท้องถิ่น	63	39.94	8
เทศบาล 1 (วัดพรหมวิหาร)	แม่สาย	กลาง	ท้องถิ่น	88	38.97	9
เทศบาล 4 สันป่าก่อ	เมืองเชียงราย	กลาง	ท้องถิ่น	71	38.68	10

สรุปการสอบ O-NET ป.6 อันดับ 1-10 สังกัดเอกชน ปี ก.ศ. 2562

13

ข้อมูลโดย สำนักงานศึกษาธิการจังหวัดเชียงราย

ชื่อโรงเรียน	อำเภอ	ขนาด	สังกัด	นร.ป.6	เฉลี่ย 62	อันดับสังกัด
ปัญญาวัฒน์	เมืองเชียงราย	เล็ก	เอกชน	2	66.31	1
เอกทวีวิทย์	แม่สาย	กลาง	เอกชน	29	65.10	2
อนุบาลชัยพงษ์	ขุนตาล	เล็ก	เอกชน	3	62.46	3
มารีย์รักษ์เชียงราย แผนกประถม	เมืองเชียงราย	กลาง	เอกชน	67	58.73	4
วิศานุสรณ์	เมืองเชียงราย	เล็ก	เอกชน	7	57.50	5
อนุบาลบ้านลูกรัก	แม่จัน	กลาง	เอกชน	52	54.51	6
ปิติศึกษา	เมืองเชียงราย	เล็ก	เอกชน	2	54.19	7
ศิริมาตย์เทวี	พาน	ใหญ่	เอกชน	116	52.21	8
อนุบาลคริสเตียนสันกอง	ป่าแดด	เล็ก	เอกชน	5	51.49	9
พระกุมารเยซูเชียงของ	เชียงของ	กลาง	เอกชน	35	50.56	10

สรุปผลการสอบ O-NET ป.6 อันดับ 1-10 ระดับจังหวัด ปี ก.ศ. 2562

14

(ภาษาไทย) ข้อมูลโดย สำนักงานศึกษาธิการจังหวัดเชียงราย

ชื่อโรงเรียน	อำเภอ	ขนาด	สังกัด	นร.ป.6	ไทย 62	อันดับ
บ้านครึ่งใต้	เชียงของ	เล็ก	เขต 4	2	75.25	1
บ้านม่วงคำ	แม่สาย	เล็ก	เขต 3	5	71.70	2
บ้านริมวัง ๒	พาน	เล็ก	เขต 2	1	71.25	3
บ้านแม่แก้วเด่นชัย	พาน	เล็ก	เขต 2	1	67.50	4
บ้านทุ่งโห้ง	เทิง	เล็ก	เขต 4	5	66.85	5
เอกทวีวิทย์	แม่สาย	กลาง	เอกชน	29	66.51	5
บ้านจำคาวตอง	พาน	เล็ก	เขต 2	3	66.17	7
บ้านปางริมภรณ์	เมืองเชียงราย	เล็ก	เขต 1	2	66.13	8
ศิริมาตย์เทวี	พาน	ใหญ่	เอกชน	116	65.87	9
บ้านห้วยโป่ง	ขุนตาล	เล็ก	เขต 4	7	65.68	10

สรุปผลการสอบ O-NET ป.6 อันดับ 1-10 ระดับจังหวัด ปี ก.ศ. 256215 (ภาษาอังกฤษ) ข้อมูลโดย สำนักงานศึกษาธิการจังหวัดเชียงราย

ชื่อโรงเรียน	อำเภอ	ขนาด	สังกัด	นร.ป.6	อังกฤษ 62	อันดับ
ปัญญาวัฒน์	เมืองเชียงราย	เล็ก	เอกชน	2	91.25	1
เกษมสาสน์	เมืองเชียงราย	เล็ก	เอกชน	1	90.00	2
บ้านสันกลาง	เมืองเชียงราย	เล็ก	เขต 1	4	88.13	3
ปิติศึกษา	เมืองเชียงราย	เล็ก	เอกชน	2	87.50	4
เอกทวีวิทย์	แม่สาย	กลาง	เอกชน	29	85.34	5
อนุบาลบ้านลูกรัก	แม่จัน	กลาง	เอกชน	52	77.02	6
อนุบาลชัยพงษ์	ขุนตาล	เล็ก	เอกชน	3	76.67	7
เทศบาล 7 ฝั่งหมิ่น	เมืองเชียงราย	กลาง	ท้องถิ่น	70	75.18	8
วิศานุสรณ์	เมืองเชียงราย	เล็ก	เอกชน	7	73.21	9
มารีร์รักษ์เชียงราย แผนกประถม	เมืองเชียงราย	กลาง	เอกชน	67	67.76	10

สรุปผลการสอบ O-NET ป.6 อันดับ 1-10 ระดับจังหวัด ปี ก.ศ. 256216 (คณิตศาสตร์) ข้อมูลโดย สำนักงานศึกษาธิการจังหวัดเชียงราย

ชื่อโรงเรียน	อำเภอ	ขนาด	สังกัด	นร.ป.6	คณิตฯ 62	อันดับ
บ้านครึ่งใต้	เชียงของ	เล็ก	เขต 4	2	82.50	1
ปัญญาวัฒน์	เมืองเชียงราย	เล็ก	เอกชน	2	70.00	2
บ้านแม่คำฝิ่งหมิ่น	แม่จัน	เล็ก	เขต 3	1	65.00	3
บ้านแม่แก้วเด่นชัย	พาน	เล็ก	เขต 2	1	60.00	4
เอกทวีวิทย์	แม่สาย	กลาง	เอกชน	29	56.21	5
มารีร์รักษ์เชียงราย แผนกประถม	เมืองเชียงราย	กลาง	เอกชน	67	54.85	6
บ้านห้วยโป่ง	ขุนตาล	เล็ก	เขต 4	7	54.29	7
บ้านสันกลาง	เมืองเชียงราย	เล็ก	เขต 1	4	53.75	8
อนุบาลเวียงชัย	เวียงชัย	เล็ก	เขต 1	16	53.75	9
เทศบาล 7 ฝั่งหมิ่น	เมืองเชียงราย	กลาง	ท้องถิ่น	70	53.36	10

สรุปผลการสอบ O-NET ป.6 อันดับ 1-10 ระดับจังหวัด ปี ก.ศ. 256217 (วิทยาศาสตร์) ข้อมูลโดย สำนักงานศึกษาธิการจังหวัดเชียงราย

ชื่อโรงเรียน	อำเภอ	ขนาด	สังกัด	นร.ป.6	วิทย์ 62	อันดับ
บ้านครึ่งใต้	เชียงของ	เล็ก	เขต 4	2	59.88	1
บ้านแม่คำฝิ่งหมื่น	แม่จัน	เล็ก	เขต 3	1	57.00	2
อนุบาลชัยพงษ์	ขุนตาล	เล็ก	เอกชน	3	56.92	3
บ้านดอนแยง	เทิง	เล็ก	เขต 4	5	56.75	4
บ้านแม่แก้วเด่นชัย	พาน	เล็ก	เขต 2	1	56.00	5
บ้านน้ำจ่า	แม่สาย	เล็ก	เขต 3	21	53.75	6
บ้านเวียงชัย	เวียงชัย	เล็ก	เขต 1	8	52.47	7
เอกทวีวิทย์	แม่สาย	กลาง	เอกชน	29	52.35	8
บ้านจ้าวป่าไผ่ (ราษฎร์นุกูล)	เทิง	เล็ก	เขต 4	10	51.93	9
บ้านโป่ง	เวียงเชียงรุ้ง	เล็ก	เขต 1	6	51.79	10

สรุปผลการสอบ O-NET ป.6 รร.ที่มี นร.คะแนนเต็ม 100 ปี ก.ศ. 256218 (คณิตศาสตร์) ข้อมูลโดย สำนักงานศึกษาธิการจังหวัดเชียงราย

ที่	ชื่อโรงเรียน	อำเภอที่ตั้งรร.	ขนาด	จำนวน นร.ได้ คะแนนเต็ม
1	อนุบาลเชียงของ	เชียงของ	ใหญ่	1
2	เวียงเทิง(เติ้งทำนุประชา)	เทิง	กลาง	1
3	เทศบาล 7 ฝิ่งหมื่น	เมืองเชียงราย	กลาง	1
4	อนุบาลเชียงราย	เมืองเชียงราย	ใหญ่พิเศษ	4

สรุปผลการสอบ O-NET ป.6 รร.ที่มี นร.คะแนนเต็ม 100 ปี ก.ศ. 256219 (ภาษาอังกฤษ) ข้อมูลโดย สำนักงานศึกษาธิการจังหวัดเชียงราย

ที่	ชื่อโรงเรียน	อำเภอที่ตั้งรร.	ขนาด	จำนวนนร.ได้คะแนนเต็ม
1	อนุบาลเชียงของ	เชียงของ	ใหญ่	3
2	เวียงเทิง(เติ้งทำนุประชา)	เทิง	กลาง	1
3	ศิริมัตย์เทวี	พาน	ใหญ่	1
4	เทศบาล 7 ฝั่งหมิ่น	เมืองเชียงราย	กลาง	1
5	บ้านสันโค้ง (เชียงรายจรูญราษฎร์)	เมืองเชียงราย	ใหญ่พิเศษ	4
6	มารีย์รักษ์เชียงราย แผนกประถม	เมืองเชียงราย	กลาง	3
7	อนุบาลเชียงราย	เมืองเชียงราย	ใหญ่พิเศษ	5

1

สรุปผลการสอบ O-NET ป.6 วิชาวิทยาศาสตร์ ปี ก.ศ. 2562

ข้อมูลโดย สำนักงานศึกษาธิการจังหวัดเชียงราย

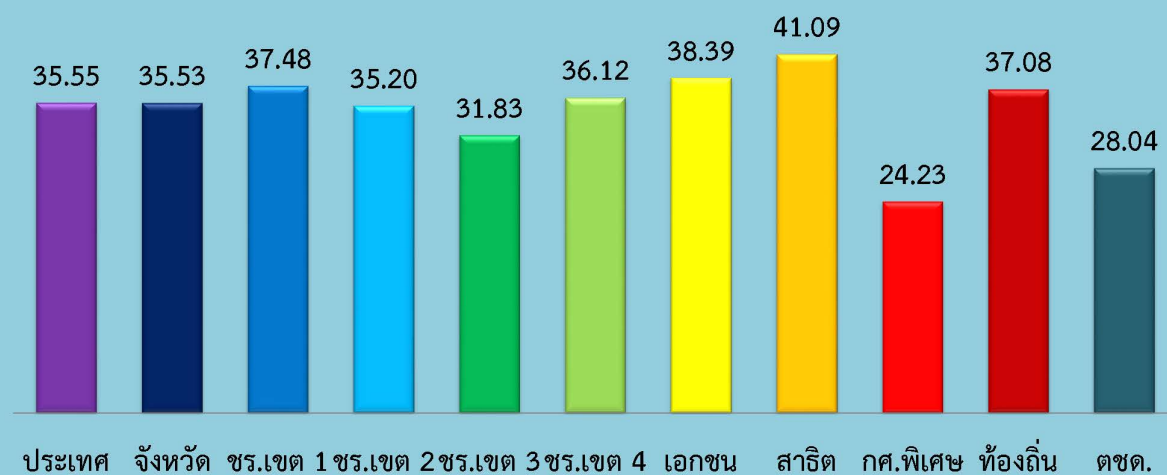

2

สรุปผลการสอบ O-NET ป.6 วิชาภาษาไทย ปี ก.ศ. 2562

ข้อมูลโดย สำนักงานศึกษาธิการจังหวัดเชียงราย

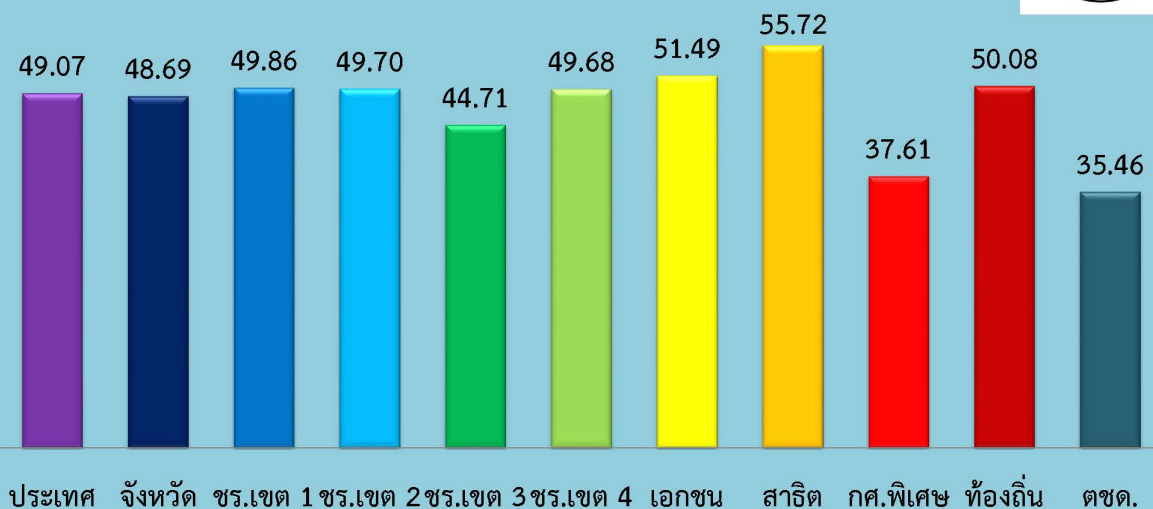

3

สรุปผลการสอบ O-NET ป.6 วิชาภาษาอังกฤษ ปี ก.ศ. 2562

ข้อมูลโดย สำนักงานศึกษาธิการจังหวัดเชียงราย

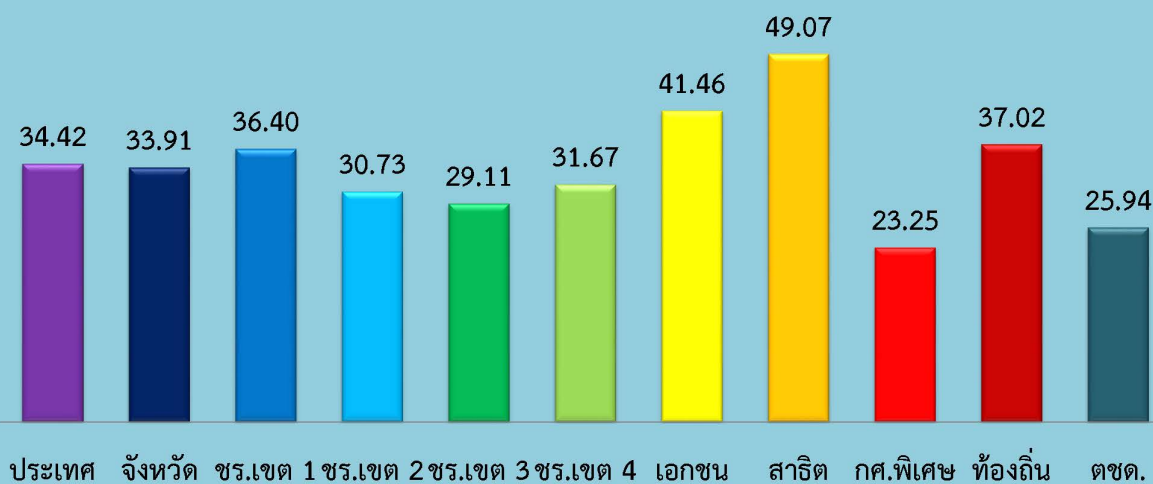

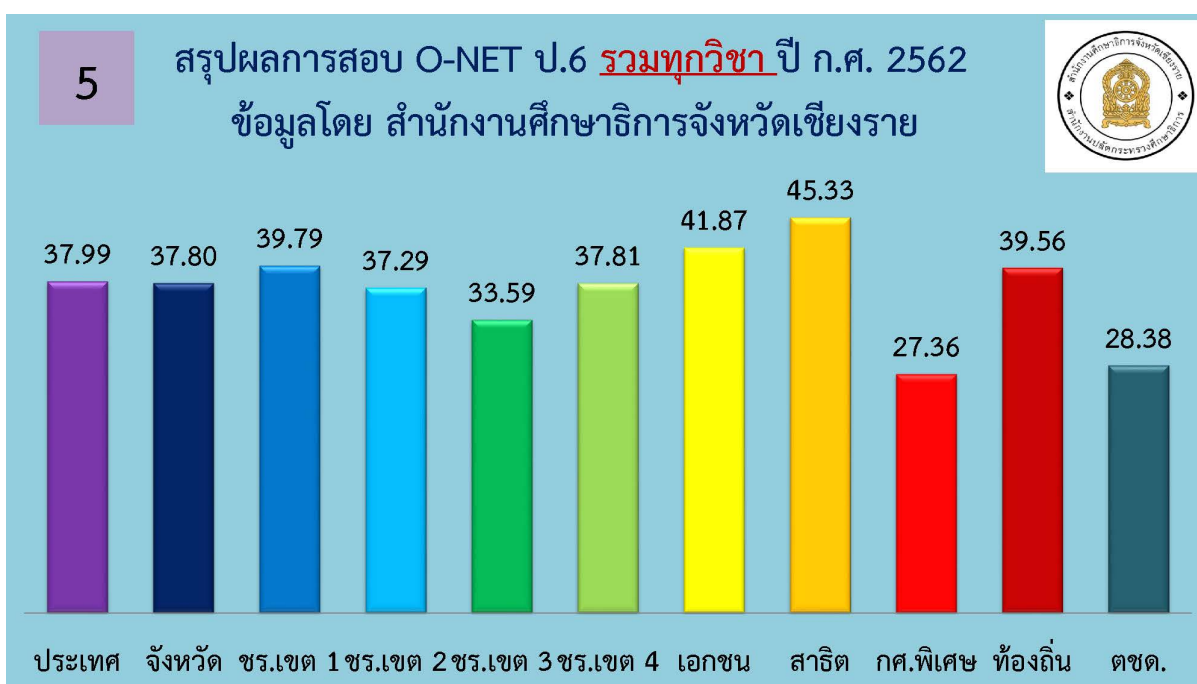
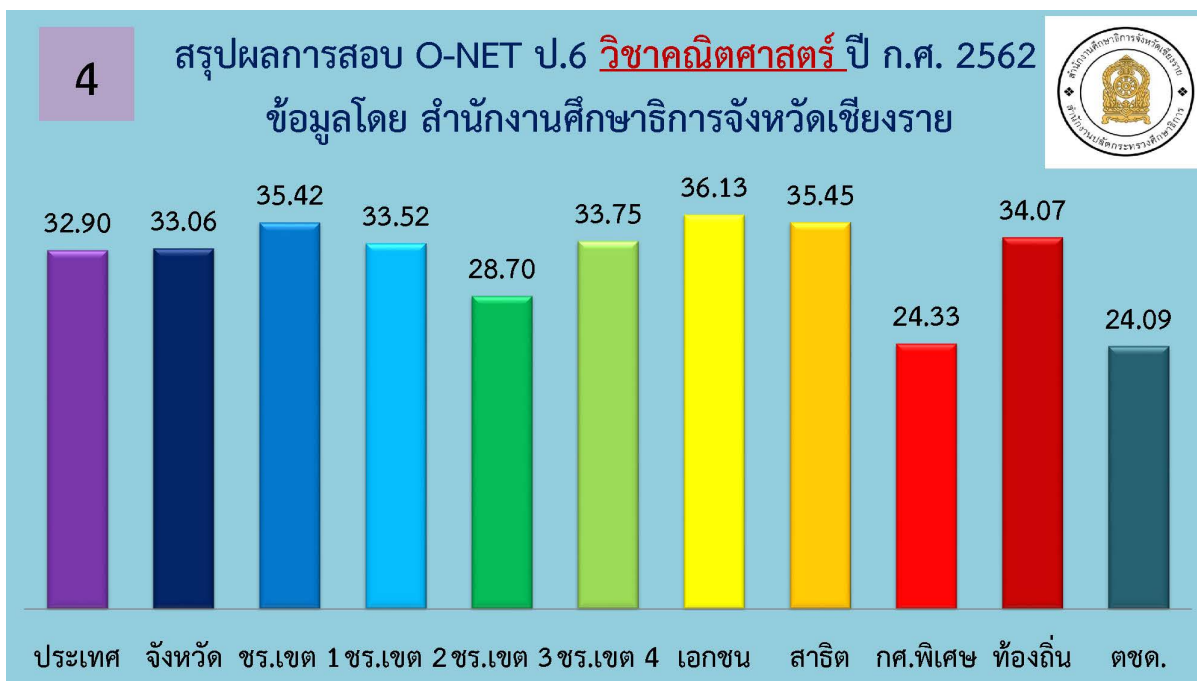

สรุปผลการสอบโอเน็ต ชั้นมัธยมศึกษาปีที่ 3 ที่อยู่ 10 โรงเรียนอันดับแรกของแต่ละรายการใน
จังหวัดเชียงราย ปีการศึกษา 2562

สรุปผลการสอบ O-NET ม.3 อันดับ 1-10 ระดับจังหวัด ปี ก.ศ. 2562



1 ข้อมูลโดย สำนักงานศึกษานิเทศก์จังหวัดเชียงราย

ชื่อโรงเรียน	อำเภอ	ขนาด	สังกัด	นร.ม.3	เฉลี่ย 62	เทียบจังหวัด	อันดับจังหวัด
วิทยาศาสตร์จุฬารัตนา	เมืองเชียงราย	กลาง	สพม.36	95	67.00	29.97	1
สามัคคีวิทยา	เมืองเชียงราย	ใหญ่พิเศษ	สพม.36	504	57.19	20.16	2
เทศบาล 6 นครเชียงราย	เมืองเชียงราย	ใหญ่พิเศษ	อปท.	483	49.81	12.78	3
บ้านปางอ้ายห้วยชมภู	เวียงป่าเป้า	เล็ก	เขต 2	1	47.63	10.60	4
อนุบาลเชียงของ	เชียงของ	ใหญ่	เขต 4	92	43.90	6.87	5
ดำรงราษฎร์สงเคราะห์	เมืองเชียงราย	ใหญ่พิเศษ	สพม.36	459	43.57	6.54	6
ศิริมาตย์เทวี	พาน	ใหญ่	เอกชน	133	42.82	5.79	7
บ้านโป่งแดง	พาน	เล็ก	เขต 2	15	42.23	5.20	8
บัวสลีวิทยา	แม่ลาว	เล็ก	เขต 2	2	42.19	5.16	9
ทุ่งห้าราษฎร์สามัคคีวิทยา	เวียงป่าเป้า	เล็ก	เขต 2	8	41.69	4.66	10

สรุปผลการสอบ O-NET ม.3 พัฒนาการ อันดับ 1-10 ปี ก.ศ. 2562



2 ระดับจังหวัด ข้อมูลโดย สำนักงานศึกษานิเทศก์จังหวัดเชียงราย

ชื่อโรงเรียน	อำเภอ	ขนาด	สังกัด	นร.ม.3	เฉลี่ย 62	เฉลี่ย 61	พัฒนาการ	อันดับ
บ้านปางอ้ายห้วยชมภู	เวียงป่าเป้า	เล็ก	เขต 2	1	47.63	30.50	17.13	1
บ้านโป่งน้ำร้อน	เมืองเชียงราย	เล็ก	เขต 1	8	38.50	31.55	6.95	2
ทานตะวันวิทยา	พาน	เล็ก	เขต 2	4	38.35	32.16	6.19	3
บ้านปางขอน	เมืองเชียงราย	เล็ก	เขต 1	8	34.10	28.53	5.56	4
บ้านห้วยแม่เสียม	เมืองเชียงราย	กลาง	เขต 1	11	32.68	27.12	5.56	5
บ้านสันหลวง	แม่สาย	เล็ก	เขต 3	10	41.03	35.67	5.36	6
บ้านแม่ตะละ	เวียงป่าเป้า	เล็ก	เขต 2	8	34.50	29.25	5.25	7
ชุมชนบ้านสบเป่า	พญาเม็งราย	กลาง	เขต 4	23	38.94	34.28	4.66	8
ดอยงามวิทยา	พาน	เล็ก	สพม.36	19	35.50	30.89	4.61	9
บ้านแม่ฝักทะเล	แม่สรวย	เล็ก	เขต 2	9	37.88	33.34	4.54	10

สรุปผลการสอบ O-NET ม.3 รร.ขนาดเล็ก อันดับ 1-10 ปี ก.ศ. 25623 ระดับจังหวัด ข้อมูลโดย สำนักงานศึกษานิเทศก์จังหวัดเชียงราย

ชื่อโรงเรียน	อำเภอ	ขนาด	สังกัด	นร.ม.3	เฉลี่ย 62	อันดับ
บ้านปางอ้ายห้วยชมภู	เวียงป่าเป้า	เล็ก	เขต 2	1	47.63	1
บ้านโป่งแดง	พาน	เล็ก	เขต 2	15	42.23	2
บัวสลีวิทยา	แม่ลาว	เล็ก	เขต 2	2	42.19	3
ทุ่งห้าราษฎร์สามัคคีวิทยา	เวียงป่าเป้า	เล็ก	เขต 2	8	41.69	4
บ้านสันหลวง	แม่สาย	เล็ก	เขต 3	10	41.03	5
บ้านแม่แพง	แม่จัน	เล็ก	เขต 3	3	40.17	6
บ้านป่าแฉะ	ป่าแดด	เล็ก	เขต 2	15	40.17	7
บ้านบุญนาคน	เทิง	เล็ก	เขต 4	6	39.48	8
บ้านใหม่ท่าตันเกียง	พาน	เล็ก	เขต 2	10	39.09	9
บ้านฝิ่งตัน	พาน	เล็ก	เขต 2	10	38.94	10

สรุปผลการสอบ O-NET ม.3 รร.ขนาดกลางอันดับ 1-10 ปี ก.ศ. 25624 ระดับจังหวัด ข้อมูลโดย สำนักงานศึกษานิเทศก์จังหวัดเชียงราย

ชื่อโรงเรียน	อำเภอ	ขนาด	สังกัด	นร.ม.3	เฉลี่ย 62	อันดับ
วิทยาศาสตร์จุฬาภรณ์ฯ	เมืองเชียงราย	กลาง	สพม.36	95	67.00	1
ปรีนทร์รอยแยลส์วิทยาลัย เวียงป่าเป้า	เวียงป่าเป้า	กลาง	เอกชน	34	41.11	2
ปูแกง (อินทราราษฎร์อุปถัมภ์)	พาน	กลาง	เขต 2	13	39.09	3
ชุมชนบ้านสบเปา	พญาเม็งราย	กลาง	เขต 4	23	38.94	4
ชุมชนบ้านโป่ง	แม่สรวย	กลาง	เขต 2	27	38.46	5
บ้านทุ่งยั้งหัวฝายวิทยา	เวียงชัย	กลาง	เขต 1	14	37.29	6
บ้านทุ่งนาน้อย	เชียงของ	กลาง	เขต 4	13	37.27	7
คริสเตียนแสงประทีป	เชียงของ	กลาง	เอกชน	37	37.13	8
โป่งแพรววิทยา	แม่ลาว	กลาง	เขต 2	10	36.34	9
วัฒนศึกษา	พาน	กลาง	เอกชน	79	36.33	10

สรุปผลการสอบ O-NET ม.3 รร.ขนาดใหญ่ อันดับ 1-10 ปี ก.ศ. 25625 ระดับจังหวัด ข้อมูลโดย สำนักงานศึกษานิเทศก์จังหวัดเชียงราย

ชื่อโรงเรียน	อำเภอ	ขนาด	สังกัด	นร.ม.3	เฉลี่ย 62	อันดับ
อนุบาลเชียงของ	เชียงของ	ใหญ่	เขต 4	92	43.90	1
ศิริมาตย์เทวี	พาน	ใหญ่	เอกชน	133	42.82	2
พานพิทยาคม	พาน	ใหญ่	สพม.36	189	39.99	3
ปิยะพรพิทยา	แม่สาย	ใหญ่	เอกชน	75	38.04	4
เด็กดีพิทยาคม	เทิง	ใหญ่	เอกชน	59	37.67	5
นุชนาถอนุสรณ์	เวียงป่าเป้า	ใหญ่	เอกชน	121	37.18	6
เชียงของวิทยาคม	เชียงของ	ใหญ่	สพม.36	135	36.69	7
แม่จันวิทยาคม	แม่จัน	ใหญ่	สพม.36	336	35.71	8
เวียงป่าเป้าวิทยาคม	เวียงป่าเป้า	ใหญ่	สพม.36	187	35.27	9
บ้านเวียงพาน	แม่สาย	ใหญ่	เขต 3	145	34.78	10

สรุปผลการสอบ O-NET ม.3 รร.ขนาดใหญ่พิเศษ ปี ก.ศ. 25626 ระดับจังหวัด ข้อมูลโดย สำนักงานศึกษานิเทศก์จังหวัดเชียงราย

ชื่อโรงเรียน	อำเภอ	ขนาด	สังกัด	นร.ม.3	เฉลี่ย 62	อันดับ
สามัคคีวิทยาคม	เมืองเชียงราย	ใหญ่พิเศษ	สพม.36	504	57.19	1
เทศบาล 6 นครเชียงราย	เมืองเชียงราย	ใหญ่พิเศษ	อปท.	483	49.81	2
ดำรงราษฎร์สงเคราะห์	เมืองเชียงราย	ใหญ่พิเศษ	สพม.36	459	43.57	3
แม่สายประสิทธิ์ศาสตร์	แม่สาย	ใหญ่พิเศษ	สพม.36	485	38.96	4
เทิงวิทยาคม	เทิง	ใหญ่พิเศษ	สพม.36	438	38.31	5
องค์การบริหารส่วนจังหวัดเชียงราย	เมืองเชียงราย	ใหญ่พิเศษ	อปท.	427	36.92	6
เชียงรายวิทยาคม	เมืองเชียงราย	ใหญ่พิเศษ	เอกชน	196	35.29	7
สหศาสตร์ศึกษา	เมืองเชียงราย	ใหญ่พิเศษ	เอกชน	206	31.53	8

สรุปการสอบ O-NET ม.3 อันดับ 1-10 เชียงราย เขต 1 ปี ก.ศ. 2562



7

ข้อมูลโดย สำนักงานศึกษานิเทศก์จังหวัดเชียงราย

ชื่อโรงเรียน	อำเภอ	ขนาด	สังกัด	นร.ม.3	เฉลี่ย 62	อันดับ
บ้านโป่งน้ำร้อน	เมืองเชียงราย	เล็ก	เขต 1	8	38.50	1
บ้านร่องปลาขาว	เมืองเชียงราย	เล็ก	เขต 1	9	38.15	2
บ้านทุ่งยั้งหัวฝายวิทยา	เวียงชัย	กลาง	เขต 1	14	37.29	3
บ้านปางเคียน	เวียงเชียงรุ้ง	เล็ก	เขต 1	10	36.54	4
บ้านดู่ (สหราษฎร์พัฒนาการ)	เมืองเชียงราย	กลาง	เขต 1	61	35.96	5
เวียงเชียงรุ้งวิทยา	เวียงเชียงรุ้ง	เล็ก	เขต 1	9	35.89	6
บ้านดอน	เวียงชัย	เล็ก	เขต 1	11	35.88	7
บ้านห้วยหมากเอี้ยก	เวียงเชียงรุ้ง	เล็ก	เขต 1	9	35.80	8
แม่ยาววิทยา	เมืองเชียงราย	กลาง	เขต 1	39	35.16	9
เวียงแก้ววิทยา	เวียงชัย	เล็ก	เขต 1	6	35.00	10

สรุปการสอบ O-NET ม.3 อันดับ 1-10 เชียงราย เขต 2 ปี ก.ศ. 2562



8

ข้อมูลโดย สำนักงานศึกษานิเทศก์จังหวัดเชียงราย

ชื่อโรงเรียน	อำเภอ	ขนาด	สังกัด	นร.ม.3	เฉลี่ย 62	อันดับ
บ้านปางอ้ายห้วยชมภู	เวียงป่าเป้า	เล็ก	เขต 2	1	47.63	1
บ้านโป่งแดง	พาน	เล็ก	เขต 2	15	42.23	2
บัวสลีวิทยา	แม่ลาว	เล็ก	เขต 2	2	42.19	3
ทุ่งห้าราษฎร์สามัคคีวิทยา	เวียงป่าเป้า	เล็ก	เขต 2	8	41.69	4
บ้านป่าแฉะ	ป่าแดด	เล็ก	เขต 2	15	40.17	5
ปูแกง (อินทราราษฎร์อุปถัมภ์)	พาน	กลาง	เขต 2	13	39.09	6
บ้านใหม่ท่าตันเกียง	พาน	เล็ก	เขต 2	10	39.09	7
บ้านฝั่งตัน	พาน	เล็ก	เขต 2	10	38.94	8
ไทยรัฐวิทยา 32	เวียงป่าเป้า	เล็ก	เขต 2	1	38.88	9
โป่งน้ำร้อนวิทยา	เวียงป่าเป้า	เล็ก	เขต 2	9	38.50	10

สรุปการสอบ O-NET ม.3 อันดับ 1-10 เชียงราย เขต 3 ปี ก.ศ. 2562



9 ข้อมูลโดย สำนักงานศึกษานิเทศก์จังหวัดเชียงราย

ชื่อโรงเรียน	อำเภอ	ขนาด	สังกัด	นร.ม.3	เฉลี่ย 62	อันดับ
บ้านสันหลวง	แม่สาย	เล็ก	เขต 3	10	41.03	1
บ้านแม่แพง	แม่จัน	เล็ก	เขต 3	3	40.17	2
บ้านสันถนน	แม่สาย	เล็ก	เขต 3	14	38.76	3
อนุบาลโชคชัย (บ้านแม่เลียบบแม่มง)	ดอยหลวง	เล็ก	เขต 3	16	38.12	4
บ้านศรีดอนมูล	เชียงแสน	เล็ก	เขต 3	9	37.92	5
บ้านห้วยน้ำราก (ไตรราษฎร์บำรุง)	แม่จัน	เล็ก	เขต 3	10	37.73	6
สันทราย (พรหมณีวิทยา)	แม่จัน	เล็ก	เขต 3	19	36.45	7
บ้านปางห้า	แม่สาย	เล็ก	เขต 3	13	36.41	8
ป่าดิ่งพิทยานุกูล	เชียงแสน	เล็ก	เขต 3	19	36.19	9
บ้านป่าแดง	แม่สาย	กลาง	เขต 3	30	36.04	10

สรุปการสอบ O-NET ม.3 อันดับ 1-10 เชียงราย เขต 4 ปี ก.ศ. 2562



10 ข้อมูลโดย สำนักงานศึกษานิเทศก์จังหวัดเชียงราย

ชื่อโรงเรียน	อำเภอ	ขนาด	สังกัด	นร.ม.3	เฉลี่ย 62	อันดับ
อนุบาลเชียงของ	เชียงของ	ใหญ่	เขต 4	92	43.90	1
บ้านบุญนาคน	เทิง	เล็ก	เขต 4	6	39.48	2
ชุมชนบ้านสบเป่า	พญาเม็งราย	กลาง	เขต 4	23	38.94	3
บ้านป่าแดงห้วยหลวง	ขุนตาล	เล็ก	เขต 4	9	38.72	4
บ้านเกียง (ครูราษฎร์วิทยา)	เทิง	เล็ก	เขต 4	15	38.34	5
อนุบาลดัดเต่า (ไคร้สามัคคีวิทยา)	เทิง	เล็ก	เขต 4	14	38.07	6
บ้านทุ่งน่าน้อย	เชียงของ	กลาง	เขต 4	13	37.27	7
บ้านสันชุม (สหราษฎร์บำรุง)	เทิง	เล็ก	เขต 4	6	36.94	8
ริมโขงวิทยา	เชียงของ	เล็ก	เขต 4	14	36.55	9
ชุมชนสถาน(ราษฎร์ตรุณวิทย์)	เชียงของ	เล็ก	เขต 4	5	35.93	10

สรุปการสอบ O-NET ม.3 อันดับ 1-10 สังกัด สพม. ปี ก.ศ. 2562

11 ข้อมูลโดย สำนักงานศึกษานิเทศก์จังหวัดเชียงราย

ชื่อโรงเรียน	อำเภอ	ขนาด	สังกัด	นร.ม.3	เฉลี่ย 62	อันดับ
วิทยาศาสตร์จุฬารามยา	เมืองเชียงราย	กลาง	สพม.36	95	67.00	1
สามัคคีวิทยาคม	เมืองเชียงราย	ใหญ่พิเศษ	สพม.36	504	57.19	2
ดำรงราษฎร์สงเคราะห์	เมืองเชียงราย	ใหญ่พิเศษ	สพม.36	459	43.57	3
พานพิทยาคม	พาน	ใหญ่	สพม.36	189	39.99	4
แม่สายประสิทธิ์ศาสตร์	แม่สาย	ใหญ่พิเศษ	สพม.36	485	38.96	5
เทิงวิทยาคม	เทิง	ใหญ่พิเศษ	สพม.36	438	38.31	6
ยางฮอมวิทยาคม	ขุนตาล	เล็ก	สพม.36	31	38.28	7
บุญเรืองวิทยาคม	เชียงของ	เล็ก	สพม.36	42	37.43	8
เชียงของวิทยาคม	เชียงของ	ใหญ่	สพม.36	135	36.69	9
นครวิทยาคม	พาน	เล็ก	สพม.36	45	36.46	10

สรุปการสอบ O-NET ม.3 อันดับ 1-6 สังกัดท้องถิ่น ปี ก.ศ. 2562

12 ข้อมูลโดย สำนักงานศึกษานิเทศก์จังหวัดเชียงราย

ชื่อโรงเรียน	อำเภอ	ขนาด	สังกัด	นร.ม.3	เฉลี่ย 62	อันดับ
เทศบาล 6 นครเชียงราย	เมืองเชียงราย	ใหญ่พิเศษ	อปท.	483	49.81	1
องค์การบริหารส่วนจังหวัดเชียงราย	เมืองเชียงราย	ใหญ่พิเศษ	อปท.	427	36.92	2
เทศบาล 5 เด่นห้า	เมืองเชียงราย	กลาง	อปท.	161	35.89	3
เทศบาลบ้านเก่า	พาน	กลาง	อปท.	57	35.60	4
เทศบาล 2(สามัคคีราษฎร์รังสรรค์)	ป่าแดด	เล็ก	อปท.	15	33.67	5
โรงเรียนองค์การบริหารส่วนตำบล ทรายขาว (บ้านท่าฮ่อ)	พาน	เล็ก	อปท.	16	32.56	6

สรุปการสอบ O-NET ม.3 อันดับ 1-10 สังกัดเอกชน ปี ก.ศ. 2562

13

ข้อมูลโดย สำนักงานศึกษานิเทศก์จังหวัดเชียงราย



ชื่อโรงเรียน	อำเภอ	ขนาด	สังกัด	นร.ม.3	เฉลี่ย 62	อันดับ
ศิริมาตย์เทวี	พาน	ใหญ่	เอกชน	133	42.82	1
ปรีณสร้อยแยลส์วิทยาลัย เวียงป่าเป้า	เวียงป่าเป้า	กลาง	เอกชน	34	41.11	2
ปิยะพรพิทยา	แม่สาย	ใหญ่	เอกชน	75	38.04	3
เด็กดีพิทยาคม	เทิง	ใหญ่	เอกชน	59	37.67	4
นุชนาถอนุสรณ์	เวียงป่าเป้า	ใหญ่	เอกชน	121	37.18	5
คริสเตียนแสงประทีป	เชียงของ	กลาง	เอกชน	37	37.13	6
วัดนศึกษา	พาน	กลาง	เอกชน	79	36.33	7
ลูกรักเชียงของ	เชียงของ	กลาง	เอกชน	34	35.51	8
เชียงรายวิทยาคม	เมืองเชียงราย	ใหญ่พิเศษ	เอกชน	196	35.29	9
อนุบาลวัดเหมืองง่า (ฤทธิไกรอุปถัมภ์)	พาน	กลาง	เอกชน	36	35.21	10

สรุปการสอบ O-NET ม.3 อันดับ 1-10 สังกัด สำนักพุทธ ปี ก.ศ. 2562

14

ข้อมูลโดย สำนักงานศึกษานิเทศก์จังหวัดเชียงราย



ชื่อโรงเรียน	อำเภอ	ขนาด	สังกัด	นร.ม.3	เฉลี่ย 62	อันดับ
วัดเจดีย์หลวงวิทยา	แม่สรวย	เล็ก	สำนักพุทธฯ	12	34.48	1
วัดป่าจิวปริยัติศึกษา	เวียงป่าเป้า	เล็ก	สำนักพุทธฯ	18	33.98	2
เวียงชัยพิทยา	เวียงชัย	เล็ก	สำนักพุทธฯ	17	32.10	3
พุทธวิวงศ์วิทยา	เมืองเชียงราย	เล็ก	สำนักพุทธฯ	31	31.91	4
วัดหนองบัวพิทยา	เวียงป่าเป้า	เล็ก	สำนักพุทธฯ	8	31.56	5
วัดแก่นเหนือวิทยา	เชียงของ	เล็ก	สำนักพุทธฯ	15	31.53	6
วัดอามาศวิทยา	เทิง	เล็ก	สำนักพุทธฯ	50	31.42	7
วัดไชยสถานวิทยา	เชียงแสน	เล็ก	สำนักพุทธฯ	19	31.37	8
วัดป่าตาลใต้	ขุนตาล	เล็ก	สำนักพุทธฯ	29	31.37	9
วัดวิเชตรมณี	แม่สาย	เล็ก	สำนักพุทธฯ	8	30.57	10

สรุปผลการสอบ O-NET ม.3 อันดับ 1-10 ระดับจังหวัด ปี ก.ศ. 256215 (ภาษาไทย) ข้อมูลโดย สำนักงานศึกษานิเทศก์จังหวัดเชียงราย

ชื่อโรงเรียน	อำเภอ	ขนาด	สังกัด	นร.ม.3	ไทย 62	อันดับ
บัวสลีวิทยา	แม่ลาว	เล็ก	เขต 2	2	81.50	1
วิทยาศาสตร์จุฬาภรณ์ฯ	เมืองเชียงราย	กลาง	สพม.36	95	79.23	2
บ้านปางอ้ายห้วยชมภู	เวียงป่าเป้า	เล็ก	เขต 2	1	72.00	3
สามัคคีวิทยาคม	เมืองเชียงราย	ใหญ่พิเศษ	สพม.36	504	71.17	4
บ้านโป่งแดง	พาน	เล็ก	เขต 2	15	69.53	5
อนุบาลเชียงของ	เชียงของ	ใหญ่	เขต 4	92	69.12	6
เทศบาล 6 นครเชียงราย	เมืองเชียงราย	ใหญ่พิเศษ	อปท.	483	69.03	7
ทุ่งห้าราษฎร์สามัคคีวิทยา	เวียงป่าเป้า	เล็ก	เขต 2	8	68.63	8
บ้านห้วยน้ำราก (ไตรราษฎร์บำรุง)	แม่จัน	เล็ก	เขต 3	10	66.90	9
เวียงกาหลงวิทยา	เวียงป่าเป้า	เล็ก	เขต 2	8	66.63	10

สรุปผลการสอบ O-NET ม.3 อันดับ 1-10 ระดับจังหวัด ปี ก.ศ. 256216 (ภาษาอังกฤษ) ข้อมูลโดย สำนักงานศึกษานิเทศก์จังหวัดเชียงราย

ชื่อโรงเรียน	อำเภอ	ขนาด	สังกัด	นร.ม.3	อังกฤษ 62	อันดับ
วิทยาศาสตร์จุฬาภรณ์ฯ	เมืองเชียงราย	กลาง	สพม.36	95	63.83	1
สามัคคีวิทยาคม	เมืองเชียงราย	ใหญ่พิเศษ	สพม.36	504	59.79	2
เทศบาล 6 นครเชียงราย	เมืองเชียงราย	ใหญ่พิเศษ	อปท.	483	49.47	3
ดำรงราษฎร์สงเคราะห์	เมืองเชียงราย	ใหญ่พิเศษ	สพม.36	459	41.21	4
ปรีนส์รอยแยลส์วิทยาลัย เวียงป่าเป้า	เวียงป่าเป้า	กลาง	เอกชน	34	39.65	5
ศิริมาตย์เทวี	พาน	ใหญ่	เอกชน	133	37.83	6
อนุบาลเชียงของ	เชียงของ	ใหญ่	เขต 4	92	37.37	7
ปิยะพรพิทยา	แม่สาย	ใหญ่	เอกชน	75	37.15	8
บัวสลีวิทยา	แม่ลาว	เล็ก	เขต 2	2	37.00	9
บ้านโป่งน้ำร้อน	เมืองเชียงราย	เล็ก	เขต 1	8	36.75	10

สรุปผลการสอบ O-NET ม.3 อันดับ 1-10 ระดับจังหวัด ปี ก.ศ. 256217 (คณิตศาสตร์) ข้อมูลโดย สำนักงานศึกษาธิการจังหวัดเชียงราย

ชื่อโรงเรียน	อำเภอ	ขนาด	สังกัด	นร.ม.3	คณิตฯ 62	อันดับ
วิทยาศาสตร์จุฬาภรณฯ	เมืองเชียงราย	กลาง	สพม.36	95	78.19	1
บ้านปางอ้ายห้วยชมภู	เวียงป่าเป้า	เล็ก	เขต 2	1	60.00	2
สามัคคีวิทยาคม	เมืองเชียงราย	ใหญ่พิเศษ	สพม.36	504	56.56	3
เทศบาล 6 นครเชียงราย	เมืองเชียงราย	ใหญ่พิเศษ	อปท.	483	44.00	4
เวียงผาวิทยา	แม่สรวย	กลาง	เขต 2	34	41.29	5
อนุบาลเชียงของ	เชียงของ	ใหญ่	เขต 4	92	36.57	6
บ้านป่าแดงห้วยหลวง	ขุนตาล	เล็ก	เขต 4	9	36.00	7
ไทยรัฐวิทยา 32	เวียงป่าเป้า	เล็ก	เขต 2	1	36.00	8
ดำรงราษฎร์สงเคราะห์	เมืองเชียงราย	ใหญ่พิเศษ	สพม.36	459	35.04	9
ศิริมาตย์เทวี	พาน	ใหญ่	เอกชน	133	34.87	10

สรุปผลการสอบ O-NET ม.3 อันดับ 1-10 ระดับจังหวัด ปี ก.ศ. 256218 (วิทยาศาสตร์) ข้อมูลโดย สำนักงานศึกษาธิการจังหวัดเชียงราย

ชื่อโรงเรียน	อำเภอ	ขนาด	สังกัด	นร.ม.3	วิทย์ 62	อันดับ
วิทยาศาสตร์จุฬาภรณฯ	เมืองเชียงราย	กลาง	สพม.36	95	46.73	1
สามัคคีวิทยาคม	เมืองเชียงราย	ใหญ่พิเศษ	สพม.36	504	41.25	2
เทศบาล 6 นครเชียงราย	เมืองเชียงราย	ใหญ่พิเศษ	อปท.	483	36.75	3
ไทยรัฐวิทยา 32	เวียงป่าเป้า	เล็ก	เขต 2	1	35.50	4
ศรีโพธิ์เงินวิทยา	ป่าแดด	เล็ก	เขต 2	7	35.29	5
บ้านโฮ้ง	เวียงป่าเป้า	เล็ก	เขต 2	5	34.70	6
บ้านราษฎร์รักดี	เทิง	กลาง	เขต 4	9	34.61	7
ริมโขงวิทยา	เชียงของ	เล็ก	เขต 4	14	34.19	8
บ้านทุ่งน่าน้อย	เชียงของ	กลาง	เขต 4	13	34.15	9
บ้านแม่แพ่ง	แม่จัน	เล็ก	เขต 3	3	34.00	10

สรุปผลการสอบ O-NET ม.3 รร.ที่มีคะแนนเต็ม 100 ปี ก.ศ. 256219 (คณิตศาสตร์) ข้อมูลโดย สำนักงานศึกษาธิการจังหวัดเชียงราย

ที่	ชื่อโรงเรียน	อำเภอที่ตั้งรร.	เขตพื้นที่ฯ	จำนวนนักเรียน ได้คะแนนเต็ม
1	สามัคคีวิทยาคม	เมืองเชียงราย	สพม.36	17
2	วิทยาศาสตร์จุฬารณราช วิทยาลัย เชียงราย	เมืองเชียงราย	สพม.36	4
3	เทศบาล 6 นครเชียงราย	เมืองเชียงราย	ท้องถิ่นจังหวัดเชียงราย	3

วิชาอื่นๆ ไม่มีนักเรียนโรงเรียนใดได้คะแนนเต็ม 100

1

สรุปผลการสอบ O-NET ม.3 วิชาวิทยาศาสตร์ ปี ก.ศ. 2562

ข้อมูลโดย สำนักงานศึกษาธิการจังหวัดเชียงราย

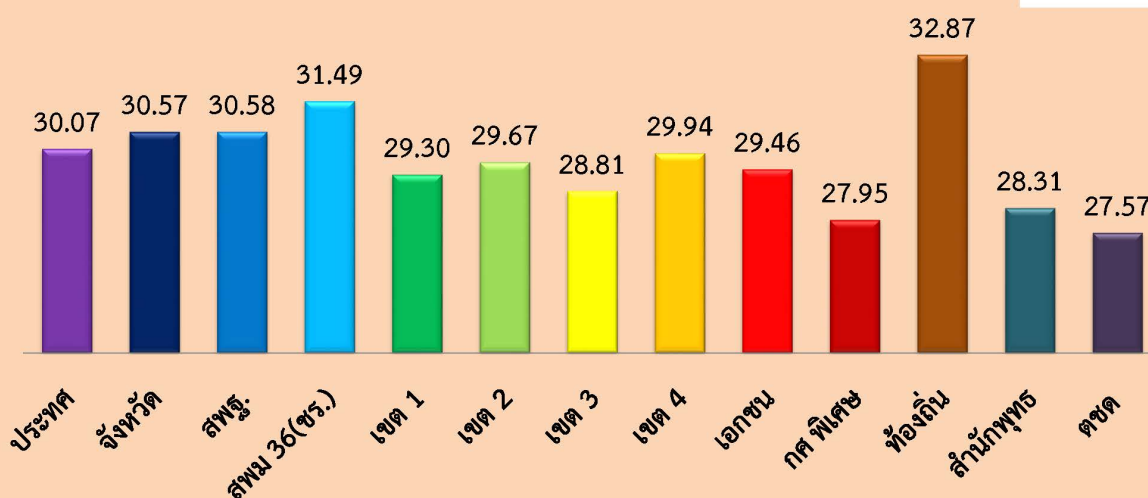

2

สรุปผลการสอบ O-NET ม.3 วิชาภาษาไทย ปี ก.ศ. 2562
ข้อมูลโดย สำนักงานศึกษาธิการจังหวัดเชียงราย

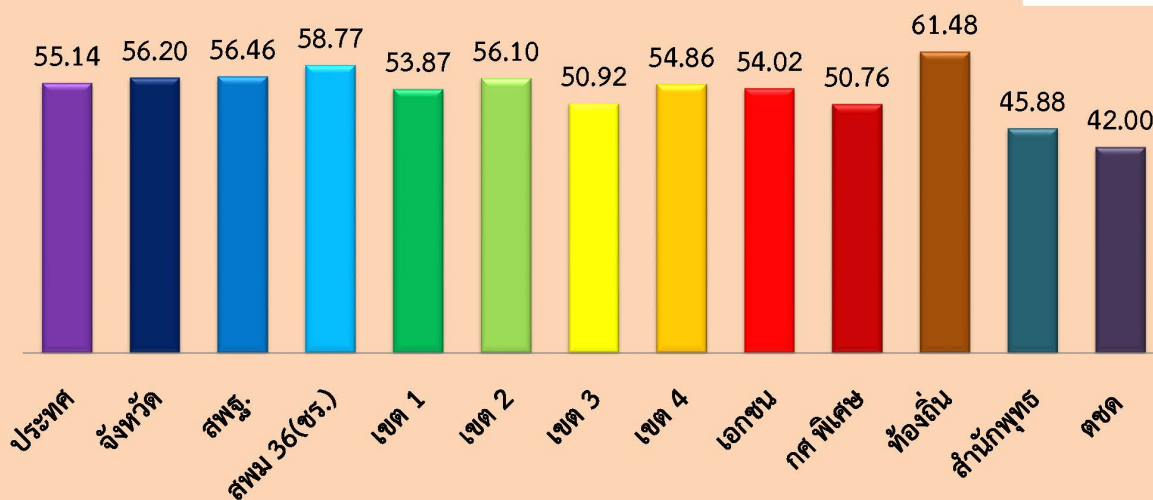

3

สรุปผลการสอบ O-NET ม.3 วิชาภาษาอังกฤษ ปี ก.ศ. 2562
ข้อมูลโดย สำนักงานศึกษาธิการจังหวัดเชียงราย

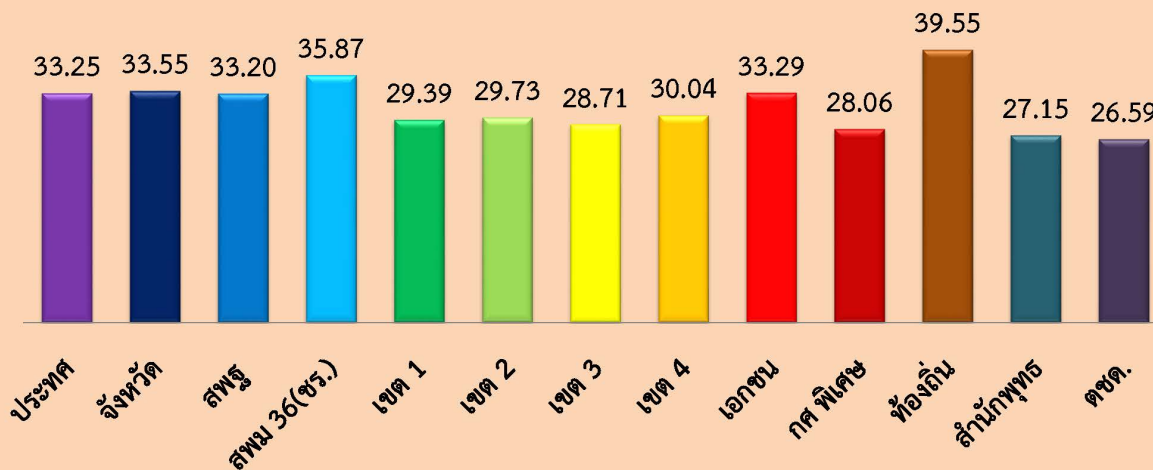

4

สรุปผลการสอบ O-NET ม.3 วิชาคณิตศาสตร์ ปี ก.ศ. 2562
ข้อมูลโดย สำนักงานศึกษานิเทศก์จังหวัดเชียงราย

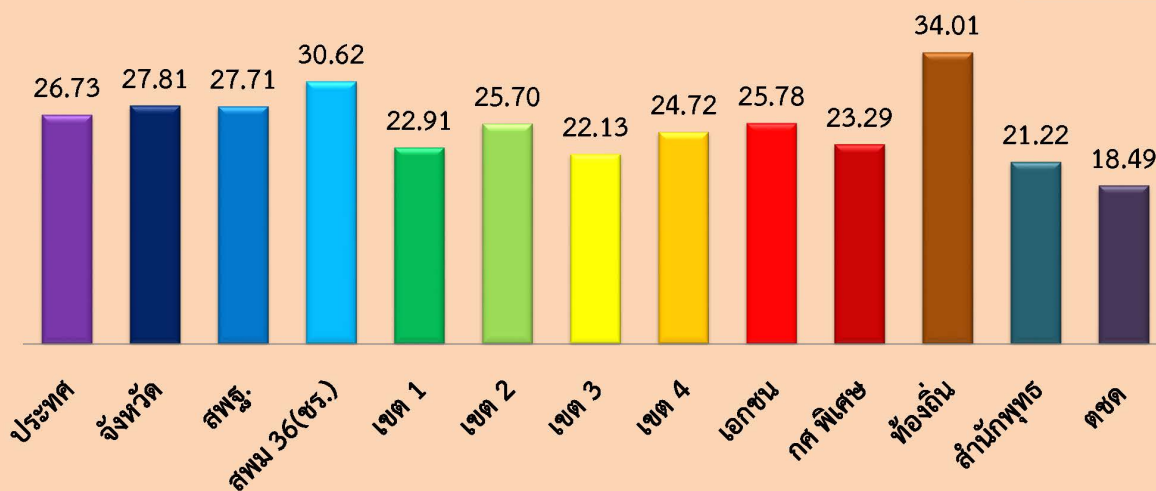

5

สรุปผลการสอบ O-NET ม.3 รวมทุกวิชา ปี ก.ศ. 2562
ข้อมูลโดย สำนักงานศึกษานิเทศก์จังหวัดเชียงราย

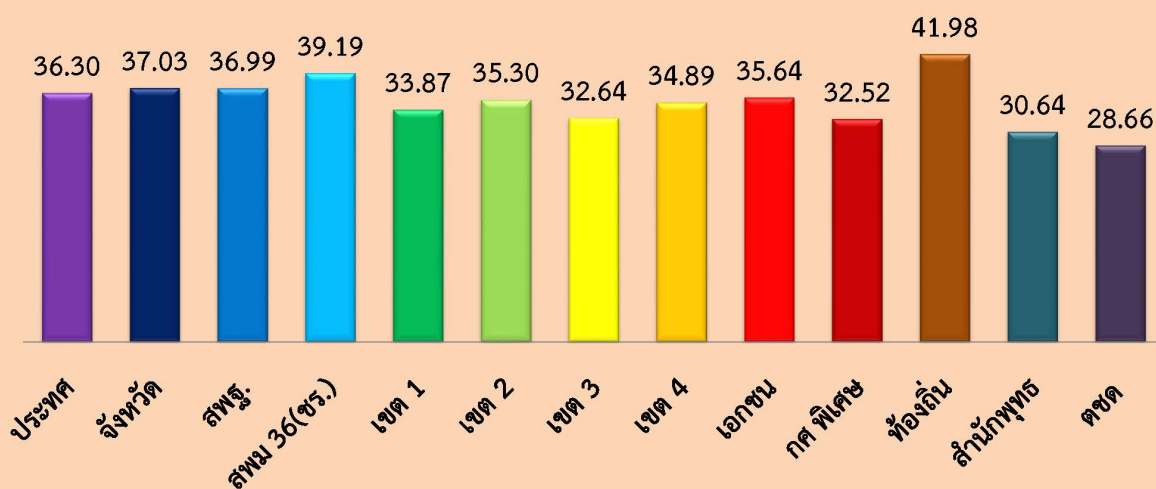

สรุปผลการสอบโอเน็ต ชั้นมัธยมศึกษาปีที่ 6 ที่อยู่ 10 โรงเรียนอันดับแรกของแต่ละรายการใน
จังหวัดเชียงราย ปีการศึกษา 2562

สรุปผลการสอบ O-NET ม.6 **รร.ขนาดเล็ก อันดับ 1-10** ปี ก.ศ. 2562



1 **ระดับจังหวัด** ข้อมูลโดย สำนักงานศึกษาธิการจังหวัดเชียงราย

ชื่อโรงเรียน	อำเภอ	ขนาด	สังกัด	นักเรียน	เฉลี่ย 62	อันดับขนาด
นานาชาติ เกนส์วิลล์ เชียงราย	แม่สาย	เล็ก	เอกชน	5	48.90	1
ดอนศิลาผางามวิทยาคม	เวียงชัย	เล็ก	สพม.36	12	33.81	2
ยางฮ่อมวิทยาคม	ขุนตาล	เล็ก	สพม.36	16	31.79	3
แม่ตำตาดควันวิทยาคม	พญาเม็งราย	เล็ก	สพม.36	26	30.48	4
นครวิทยาคม	พาน	เล็ก	สพม.36	15	30.13	5
วัดหนองบัวพิทยา	เวียงป่าเป้า	เล็ก	สำนักพุทธฯ	3	29.90	6
วัดถ้ำปลาวิทยาคม	แม่สาย	เล็ก	สพม.36	20	29.81	7
บุญเรืองวิทยาคม	เชียงของ	เล็ก	สพม.36	20	29.30	8
แม่จ้อวิทยาคม	พาน	เล็ก	สพม.36	11	29.22	9
เวียงชัยพิทยา	เวียงชัย	เล็ก	สำนักพุทธฯ	7	29.00	10

สรุปผลการสอบ O-NET ม.6 **รร.ขนาดกลางอันดับ 1-10** ปี ก.ศ. 2562



2 **ระดับจังหวัด** ข้อมูลโดย สำนักงานศึกษาธิการจังหวัดเชียงราย

ชื่อโรงเรียน	อำเภอ	ขนาด	สังกัด	นักเรียน	เฉลี่ย 62	อันดับขนาด
วิทยาศาสตร์จุฬารภณฯ	เมืองเชียงราย	กลาง	สพม.36	141	50.67	1
เทศบาล 5 เด่นห้า	เมืองเชียงราย	กลาง	อปท.	82	31.85	2
คริสเตียนแสงประทีป	เชียงของ	กลาง	เอกชน	12	31.47	3
แม่เจดีย์วิทยาคม	เวียงป่าเป้า	กลาง	สพม.36	98	30.72	4
ป่าแดดวิทยาคม	ป่าแดด	กลาง	สพม.36	64	29.94	5
เม็ງรายมหาราชวิทยาคม	เมืองเชียงราย	กลาง	สพม.36	100	29.53	6
ลูกรักเชียงของ	เชียงของ	กลาง	เอกชน	45	29.05	7
ขุนตาลวิทยาคม	ขุนตาล	กลาง	สพม.36	55	28.63	8
สามัคคีวิทยาคม 2	เมืองเชียงราย	กลาง	สพม.36	18	28.46	9
เวียงแก่นวิทยาคม	เวียงแก่น	กลาง	สพม.36	130	28.30	10

สรุปผลการสอบ O-NET ม.6 รร.ขนาดใหญ่ อันดับ 1-11 ปี ก.ศ. 25623 ระดับจังหวัด ข้อมูลโดย สำนักงานศึกษาธิการจังหวัดเชียงราย

ชื่อโรงเรียน	อำเภอ	ขนาด	สังกัด	นักเรียน	เฉลี่ย 62	อันดับขนาด
พานพิทยาคม	พาน	ใหญ่	สพม.36	334	33.37	1
นุชนาถอนุสรณ์	เวียงป่าเป้า	ใหญ่	เอกชน	60	29.92	2
เวียงป่าเป้าวิทยาคม	เวียงป่าเป้า	ใหญ่	สพม.36	162	29.74	3
แม่จันวิทยาคม	แม่จัน	ใหญ่	สพม.36	292	29.27	4
สันติวิทยา	เมืองเชียงราย	ใหญ่	เอกชน	59	29.27	5
เชียงของวิทยาคม	เชียงของ	ใหญ่	สพม.36	150	29.08	6
เด็กดีพิทยาคม	เทิง	ใหญ่	เอกชน	24	27.33	7
ราชประชานุเคราะห์ 15 ฯ	เชียงแสน	ใหญ่	ชร. เขต 3	187	26.73	8
บ้านเทอดไทย	แม่ฟ้าหลวง	ใหญ่	ชร. เขต 3	95	24.02	9
บ้านห้วยผึ้ง	แม่ฟ้าหลวง	ใหญ่	ชร. เขต 3	48	22.05	10

สรุปผลการสอบ O-NET ม.6 รร.ขนาดใหญ่พิเศษ ปี ก.ศ. 25624 ระดับจังหวัด ข้อมูลโดย สำนักงานศึกษาธิการจังหวัดเชียงราย

ชื่อโรงเรียน	อำเภอ	ขนาด	สังกัด	นักเรียน	เฉลี่ย 62	อันดับขนาด
สามัคคีวิทยาคม	เมืองเชียงราย	ใหญ่พิเศษ	สพม.36	591	47.17	1
เทศบาล 6 นครเชียงราย	เมืองเชียงราย	ใหญ่พิเศษ	อปท.	446	41.11	2
ดำรงราษฎร์สงเคราะห์	เมืองเชียงราย	ใหญ่พิเศษ	สพม.36	422	36.20	3
เทิงวิทยาคม	เทิง	ใหญ่พิเศษ	สพม.36	348	31.36	4
แม่สายประสิทธิ์ศาสตร์	แม่สาย	ใหญ่พิเศษ	สพม.36	418	31.27	5
เชียงรายวิทยาคม	เมืองเชียงราย	ใหญ่พิเศษ	เอกชน	191	30.85	6
องค์การบริหารส่วนจังหวัด ชร.	เมืองเชียงราย	ใหญ่พิเศษ	อปท.	324	29.37	7
สหศาสตร์ศึกษา	เมืองเชียงราย	ใหญ่พิเศษ	เอกชน	88	26.04	8

สรุปการสอบ O-NET ม.6 อันดับ 1-3 สังกัดท้องถิ่น ปี ก.ศ. 2562

5 ข้อมูลโดย สำนักงานศึกษาธิการจังหวัดเชียงราย

ชื่อโรงเรียน	อำเภอ	ขนาด	สังกัด	นักเรียน	เฉลี่ย 62	อันดับสังกัด
เทศบาล 6 นครเชียงราย	เมืองเชียงราย	ใหญ่พิเศษ	อปท.	446	41.11	1
เทศบาล 5 เด่นห้า	เมืองเชียงราย	กลาง	อปท.	82	31.85	2
องค์การบริหารส่วนจังหวัดเชียงราย	เมืองเชียงราย	ใหญ่พิเศษ	อปท.	324	29.37	3

สรุปการสอบ O-NET ม.6 อันดับ 1-10 สังกัดเขต 3 ปี ก.ศ. 2562

6 ข้อมูลโดย สำนักงานศึกษาธิการจังหวัดเชียงราย

ชื่อโรงเรียน	อำเภอ	ขนาด	สังกัด	นักเรียน	เฉลี่ย 62	อันดับสังกัด
บ้านด้ายเทพกาญจนอุปถัมภ์	แม่สาย	กลาง	ชร. เขต 3	29	27.30	1
ราชประชานุเคราะห์ 15 (เวียงเก่า แสนภูวิทยาสรรพ)	เชียงแสน	ใหญ่	ชร. เขต 3	187	26.73	2
บ้านห้วยไร่สามัคคี	แม่ฟ้าหลวง	กลาง	ชร. เขต 3	47	25.96	3
บ้านเทอดไทย	แม่ฟ้าหลวง	ใหญ่	ชร. เขต 3	95	24.02	4
บ้านห้วยผึ้ง	แม่ฟ้าหลวง	ใหญ่	ชร. เขต 3	48	22.05	5

สรุปการสอบ O-NET ม.6 อันดับ 1-10 สังกัด สพม. ปี ก.ศ. 2562

7 ข้อมูลโดย สำนักงานศึกษาธิการจังหวัดเชียงราย

ชื่อโรงเรียน	อำเภอ	ขนาด	สังกัด	นักเรียน	เฉลี่ย 62	อันดับสังกัด
วิทยาศาสตร์จุฬารัตนา	เมืองเชียงราย	กลาง	สพม.36	141	50.67	1
สามัคคีวิทยาคม	เมืองเชียงราย	ใหญ่พิเศษ	สพม.36	591	47.17	2
ดำรงราษฎร์สงเคราะห์	เมืองเชียงราย	ใหญ่พิเศษ	สพม.36	422	36.20	3
ดอนศิลาผางามวิทยาคม	เวียงชัย	เล็ก	สพม.36	12	33.81	4
พานพิทยาคม	พาน	ใหญ่	สพม.36	334	33.37	5
ยางฮอมวิทยาคม	ขุนตาล	เล็ก	สพม.36	16	31.79	6
เทิงวิทยาคม	เทิง	ใหญ่พิเศษ	สพม.36	348	31.36	7
แม่สายประสิทธิ์ศาสตร์	แม่สาย	ใหญ่พิเศษ	สพม.36	418	31.27	8
แม่เจดีย์วิทยาคม	เวียงป่าเป้า	กลาง	สพม.36	98	30.72	9
แม่ตำตาดควันวิทยาคม	พญาเม็งราย	เล็ก	สพม.36	26	30.48	10

สรุปการสอบ O-NET ม.6 อันดับ 1-10 สังกัดสำนักพุทธ ปี ก.ศ. 2562

8 ข้อมูลโดย สำนักงานศึกษาธิการจังหวัดเชียงราย

ชื่อโรงเรียน	อำเภอ	ขนาด	สังกัด	นักเรียน	เฉลี่ย 62	อันดับสังกัด
วัดหนองบัวพิทยา	เวียงป่าเป้า	เล็ก	สำนักพุทธฯ	3	29.90	1
เวียงชัยพิทยา	เวียงชัย	เล็ก	สำนักพุทธฯ	7	29.00	2
วัดอำมาตย์วิทยา	เทิง	เล็ก	สำนักพุทธฯ	27	28.02	3
วัดแก่นเหนือวิทยา	เชียงของ	เล็ก	สำนักพุทธฯ	9	27.09	4
วัดเจดีย์หลวงวิทยา	แม่สรวย	เล็ก	สำนักพุทธฯ	9	26.53	5
วัดแม่คำวิทยา	แม่จัน	เล็ก	สำนักพุทธฯ	17	26.27	6
วัดสันหนองบัววิทยา	พญาเม็งราย	เล็ก	สำนักพุทธฯ	8	26.05	7
ชยาภิวัฒน์วิทยา	พาน	กลาง	สำนักพุทธฯ	20	25.42	8
วัดป่าตาลใต้	ขุนตาล	เล็ก	สำนักพุทธฯ	18	24.96	9
วัดฝิ่งหมื่นวิทยา	เมืองเชียงราย	เล็ก	สำนักพุทธฯ	11	24.37	10

สรุปการสอบ O-NET ม.6 อันดับ 1-7 สังกัดเอกชน ปี ก.ศ. 2562

9 ข้อมูลโดย สำนักงานศึกษาธิการจังหวัดเชียงราย

ชื่อโรงเรียน	อำเภอ	ขนาด	สังกัด	นักเรียน	เฉลี่ย 62	อันดับสังกัด
นานาชาติ เกนส์วิลล์ เชียงราย	แม่สาย	เล็ก	เอกชน	5	48.90	1
คริสเตียนแสงประทีป	เชียงของ	กลาง	เอกชน	12	31.47	2
เชียงรายวิทยาคม	เมืองเชียงราย	ใหญ่พิเศษ	เอกชน	191	30.85	3
นุชนาถอนุสรณ์	เวียงป่าเป้า	ใหญ่	เอกชน	60	29.92	4
สันติวิทยา	เมืองเชียงราย	ใหญ่	เอกชน	59	29.27	5
ลูกรักเชียงของ	เชียงของ	กลาง	เอกชน	45	29.05	6
เด็กดีพิทยาคม	เทิง	ใหญ่	เอกชน	24	27.33	7
สหศาสตร์ศึกษา	เมืองเชียงราย	ใหญ่พิเศษ	เอกชน	88	26.04	8

สรุปการสอบ O-NET ม.6 อันดับ 1-10 พัฒนาการ ปี ก.ศ. 2562

10 ข้อมูลโดย สำนักงานศึกษาธิการจังหวัดเชียงราย

ชื่อโรงเรียน	อำเภอ	ขนาด	สังกัด	นักเรียน	พัฒนาการ	อันดับ
วัดแก่นเหนือวิทยา	เชียงของ	เล็ก	สำนักพุทธฯ	9	6.00	1
ดอนศิลาผางามวิทยาคม	เวียงชัย	เล็ก	สพม.36	12	3.32	2
วัดหนองบัวพิทยา	เวียงป่าเป้า	เล็ก	สำนักพุทธฯ	3	2.13	3
เวียงชัยพิทยา	เวียงชัย	เล็ก	สำนักพุทธฯ	7	2.12	4
ชยาภิวัดนวิทยา	พาน	กลาง	สำนักพุทธฯ	20	1.58	5
ยางฮ่อมวิทยาคม	ขุนตาล	เล็ก	สพม.36	16	1.30	6
วัดถ้ำปลาวิทยาคม	แม่สาย	เล็ก	สพม.36	20	1.22	7
บ้านด้ายเทพกาญจนอุปถัมภ์	แม่สาย	กลาง	ชร. เขต 3	29	0.72	8
วัดอามาศย์วิทยา	เทิง	เล็ก	สำนักพุทธฯ	27	0.65	9
วัดสันหนองบัววิทยา	พญาเม็งราย	เล็ก	สำนักพุทธฯ	8	0.25	10

สรุปผลการสอบ O-NET ม.6 **อันดับ 1-10 ระดับจังหวัด ปี ก.ศ. 2562**11 **(ภาษาไทย)** ข้อมูลโดย สำนักงานศึกษาธิการจังหวัดเชียงราย

ชื่อโรงเรียน	อำเภอ	ขนาด	สังกัด	นักเรียน	ไทย 62	อันดับ
นานาชาติ เกนส์วิลล์ เชียงราย	แม่สาย	เล็ก	เอกชน	5	65.50	1
วิทยาศาสตร์จุฬารภรณ์ฯ	เมืองเชียงราย	กลาง	สพม.36	141	61.87	2
สามัคคีวิทยาคม	เมืองเชียงราย	ใหญ่พิเศษ	สพม.36	591	55.87	3
เทศบาล 6 นครเชียงราย	เมืองเชียงราย	ใหญ่พิเศษ	อปท.	446	50.39	4
ดำรงราษฎร์สงเคราะห์	เมืองเชียงราย	ใหญ่พิเศษ	สพม.36	422	47.90	5
นครวิทยาคม	พาน	เล็ก	สพม.36	15	45.70	6
ดอนศิลาผางามวิทยาคม	เวียงชัย	เล็ก	สพม.36	12	45.54	7
พานพิทยาคม	พาน	ใหญ่	สพม.36	334	45.28	8
คริสเตียนแสงประทีป	เชียงของ	กลาง	เอกชน	12	44.58	9
ยางฮ่อมวิทยาคม	ขุนตาล	เล็ก	สพม.36	16	44.38	10

สรุปผลการสอบ O-NET ม.6 **อันดับ 1-10 ระดับจังหวัด ปี ก.ศ. 2562**12 **(ภาษาอังกฤษ)** ข้อมูลโดย สำนักงานศึกษาธิการจังหวัดเชียงราย

ชื่อโรงเรียน	อำเภอ	ขนาด	สังกัด	นักเรียน	อังกฤษ 62	อันดับ
นานาชาติ เกนส์วิลล์ เชียงราย	แม่สาย	เล็ก	เอกชน	5	61.50	1
วิทยาศาสตร์จุฬารภรณ์ฯ	เมืองเชียงราย	กลาง	สพม.36	141	47.17	2
สามัคคีวิทยาคม	เมืองเชียงราย	ใหญ่พิเศษ	สพม.36	591	46.88	3
เทศบาล 6 นครเชียงราย	เมืองเชียงราย	ใหญ่พิเศษ	อปท.	446	39.89	4
ดำรงราษฎร์สงเคราะห์	เมืองเชียงราย	ใหญ่พิเศษ	สพม.36	422	33.12	5
คริสเตียนแสงประทีป	เชียงของ	กลาง	เอกชน	12	32.71	6
แม่สายประสิทธิ์ศาสตร์	แม่สาย	ใหญ่พิเศษ	สพม.36	418	29.56	7
เทศบาล 5 เด่นห้า	เมืองเชียงราย	กลาง	อปท.	82	28.23	8
พานพิทยาคม	พาน	ใหญ่	สพม.36	334	27.69	9
วัดหนองบัวพิทยา	เวียงป่าเป้า	เล็ก	สำนักพุทธฯ	3	27.50	10

สรุปผลการสอบ O-NET ม.6 **อันดับ 1-10 ระดับจังหวัด ปี ก.ศ. 2562**13 **(คณิตศาสตร์)** ข้อมูลโดย สำนักงานศึกษาธิการจังหวัดเชียงราย

ชื่อโรงเรียน	อำเภอ	ขนาด	สังกัด	นักเรียน	คณิต 62	อันดับ
วิทยาศาสตร์จุฬารัตนา	เมืองเชียงราย	กลาง	สพม.36	141	54.04	1
สามัคคีวิทยาคม	เมืองเชียงราย	ใหญ่พิเศษ	สพม.36	591	48.70	2
เทศบาล 6 นครเชียงราย	เมืองเชียงราย	ใหญ่พิเศษ	อปท.	446	39.60	3
นานาชาติ เกนส์วิลล์ เชียงราย	แม่สาย	เล็ก	เอกชน	5	37.00	4
ดำรงราษฎร์สงเคราะห์	เมืองเชียงราย	ใหญ่พิเศษ	สพม.36	422	31.08	5
ดอนศิลาผางามวิทยาคม	เวียงชัย	เล็ก	สพม.36	12	28.54	6
พานพิทยาคม	พาน	ใหญ่	สพม.36	334	27.42	7
เชียงรายวิทยาคม	เมืองเชียงราย	ใหญ่พิเศษ	เอกชน	191	25.30	8
เทศบาล 5 เด่นห้า	เมืองเชียงราย	กลาง	อปท.	82	24.01	9
เทิงวิทยาคม	เทิง	ใหญ่พิเศษ	สพม.36	348	23.34	10

สรุปผลการสอบ O-NET ม.6 **อันดับ 1-10 ระดับจังหวัด ปี ก.ศ. 2562**14 **(วิทยาศาสตร์)** ข้อมูลโดย สำนักงานศึกษาธิการจังหวัดเชียงราย

ชื่อโรงเรียน	อำเภอ	ขนาด	สังกัด	นักเรียน	วิทย์ 62	อันดับ
วิทยาศาสตร์จุฬารัตนา	เมืองเชียงราย	กลาง	สพม.36	141	43.50	1
สามัคคีวิทยาคม	เมืองเชียงราย	ใหญ่พิเศษ	สพม.36	591	41.52	2
นานาชาติ เกนส์วิลล์ เชียงราย	แม่สาย	เล็ก	เอกชน	5	35.30	3
เทศบาล 6 นครเชียงราย	เมืองเชียงราย	ใหญ่พิเศษ	อปท.	446	35.09	4
ดอนศิลาผางามวิทยาคม	เวียงชัย	เล็ก	สพม.36	12	33.00	5
ยางฮ่อมวิทยาคม	ขุนตาล	เล็ก	สพม.36	16	31.31	6
ดำรงราษฎร์สงเคราะห์	เมืองเชียงราย	ใหญ่พิเศษ	สพม.36	422	30.33	7
บุญเรืองวิทยาคม	เชียงของ	เล็ก	สพม.36	20	29.98	8
วัดเจดีย์หลวงวิทยา	แม่สรวย	เล็ก	สำนักพุทธฯ	9	29.89	9
บ้านแซววิทยาคม	เชียงแสน	กลาง	สพม.36	30	29.55	10

สรุปผลการสอบ O-NET ม.6 **อันดับ 1-10 ระดับจังหวัด ปี ก.ศ. 2562**15 **(สังกัดศึกษา)** ข้อมูลโดย สำนักงานศึกษาธิการจังหวัดเชียงราย

ชื่อโรงเรียน	อำเภอ	ขนาด	สังกัด	นักเรียน	สังคม 62	อันดับ
วิทยาศาสตร์จุฬารภรณ์ฯ	เมืองเชียงราย	กลาง	สพม.36	141	46.78	1
นานาชาติ เกนส์วิลล์ เชียงราย	แม่สาย	เล็ก	เอกชน	5	45.20	2
สามัคคีวิทยาคม	เมืองเชียงราย	ใหญ่พิเศษ	สพม.36	591	42.88	3
เทศบาล 6 นครเชียงราย	เมืองเชียงราย	ใหญ่พิเศษ	อปท.	446	40.57	4
ดำรงราษฎร์สงเคราะห์	เมืองเชียงราย	ใหญ่พิเศษ	สพม.36	422	38.57	5
เวียงชัยพิทยฯ	เวียงชัย	เล็ก	สำนักพุทธฯ	7	38.29	6
ยางฮ่อมวิทยาคม	ขุนตาล	เล็ก	สพม.36	16	37.88	7
พานพิทยาคม	พาน	ใหญ่	สพม.36	334	36.93	8
ดอนศิลาฟางามวิทยาคม	เวียงชัย	เล็ก	สพม.36	12	36.75	9
นครวิทยาคม	พาน	เล็ก	สพม.36	15	36.53	10

สรุปผลการสอบ O-NET ม.6 **อันดับ 1-10 ระดับจังหวัด ปี ก.ศ. 2562**16 **(เฉลี่ยรวม)** ข้อมูลโดย สำนักงานศึกษาธิการจังหวัดเชียงราย

ชื่อโรงเรียน	อำเภอที่ตั้งร.	ขนาด	สังกัด	นักเรียน	เฉลี่ย 62	อันดับ
วิทยาศาสตร์จุฬารภรณ์ฯ	เมืองเชียงราย	กลาง	สพม.36	141	50.67	1
นานาชาติ เกนส์วิลล์ เชียงราย	แม่สาย	เล็ก	เอกชน	5	48.90	2
สามัคคีวิทยาคม	เมืองเชียงราย	ใหญ่พิเศษ	สพม.36	591	47.17	3
เทศบาล 6 นครเชียงราย	เมืองเชียงราย	ใหญ่พิเศษ	อปท.	446	41.11	4
ดำรงราษฎร์สงเคราะห์	เมืองเชียงราย	ใหญ่พิเศษ	สพม.36	422	36.20	5
ดอนศิลาฟางามวิทยาคม	เวียงชัย	เล็ก	สพม.36	12	33.81	6
พานพิทยาคม	พาน	ใหญ่	สพม.36	334	33.37	7
เทศบาล 5 เต็มห้า	เมืองเชียงราย	กลาง	อปท.	82	31.85	8
ยางฮ่อมวิทยาคม	ขุนตาล	เล็ก	สพม.36	16	31.79	9
คริสเตียนแสงประทีป	เชียงของ	กลาง	เอกชน	12	31.47	10

17 จำนวนนักเรียนที่ได้ คะแนนเต็ม 100 วิชาคณิตศาสตร์ ม.6

ปีการศึกษา 2562 ข้อมูลโดยสำนักงานศึกษาธิการจังหวัดเชียงราย



ที่	ชื่อโรงเรียน	อำเภอที่ตั้งร.	เขตพื้นที่ฯ	จำนวน นร. ที่ได้คะแนนเต็ม100
1	สามัคคีวิทยาคม	เมืองเชียงราย	สพม.36	6
2	เทศบาล 6 นครเชียงราย	เมืองเชียงราย	ท้องถิ่นจังหวัดเชียงราย	1
3	วิทยาศาสตร์จุฬารามราชวิทยาลัย เชียงราย	เมืองเชียงราย	สพม.36	1

18

สรุปผลการสอบ O-NET ม.6 วิชาวิทยาศาสตร์ ปี ก.ศ. 2562

ข้อมูลโดย สำนักงานศึกษาธิการจังหวัดเชียงราย

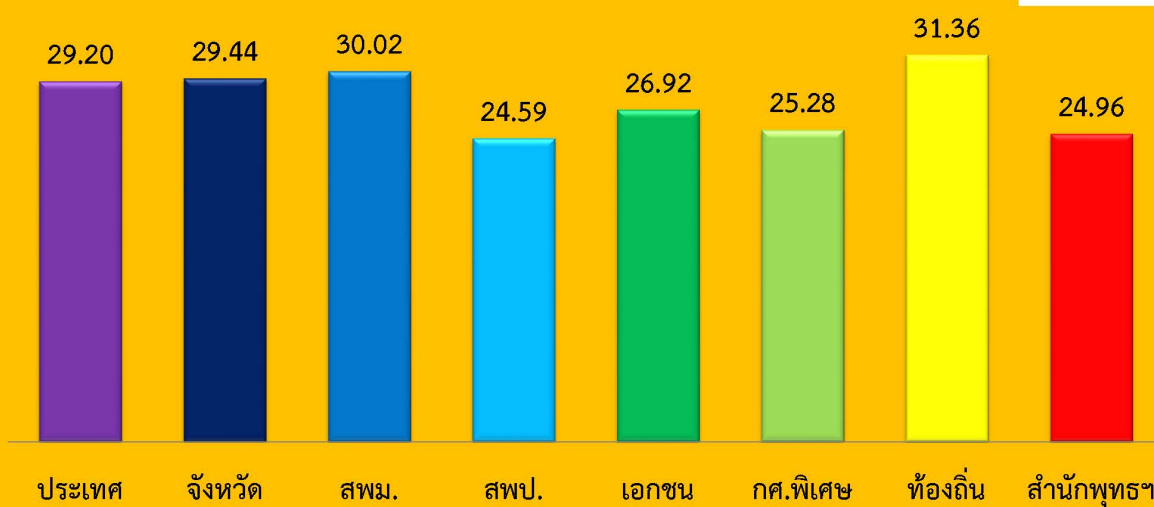

19

สรุปผลการสอบ O-NET ม.6 วิชาภาษาไทย ปี ก.ศ. 2562
ข้อมูลโดย สำนักงานศึกษานิเทศก์จังหวัดเชียงราย

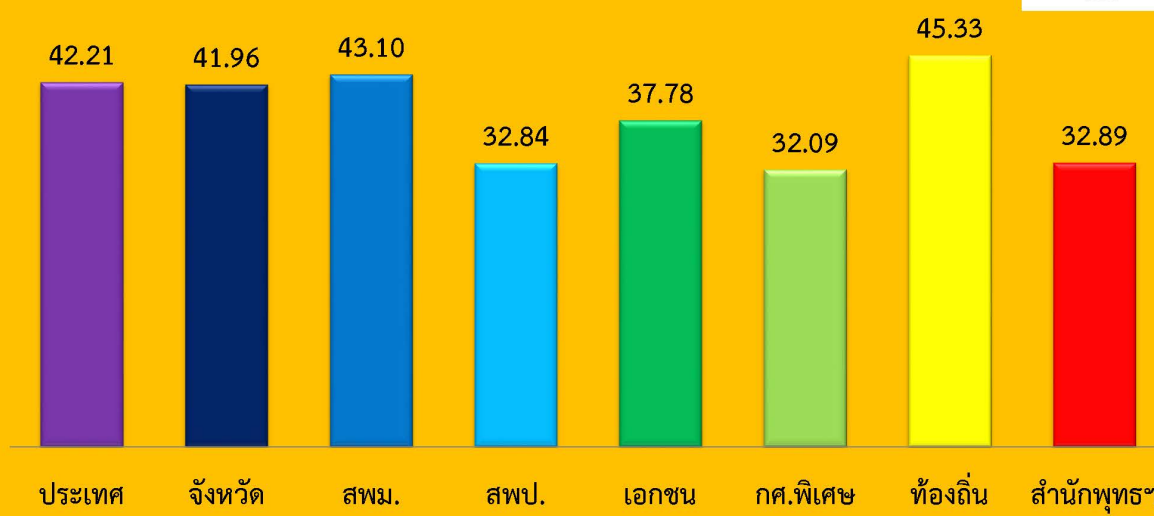

20

สรุปผลการสอบ O-NET ม.6 วิชาภาษาอังกฤษ ปี ก.ศ. 2562
ข้อมูลโดย สำนักงานศึกษานิเทศก์จังหวัดเชียงราย

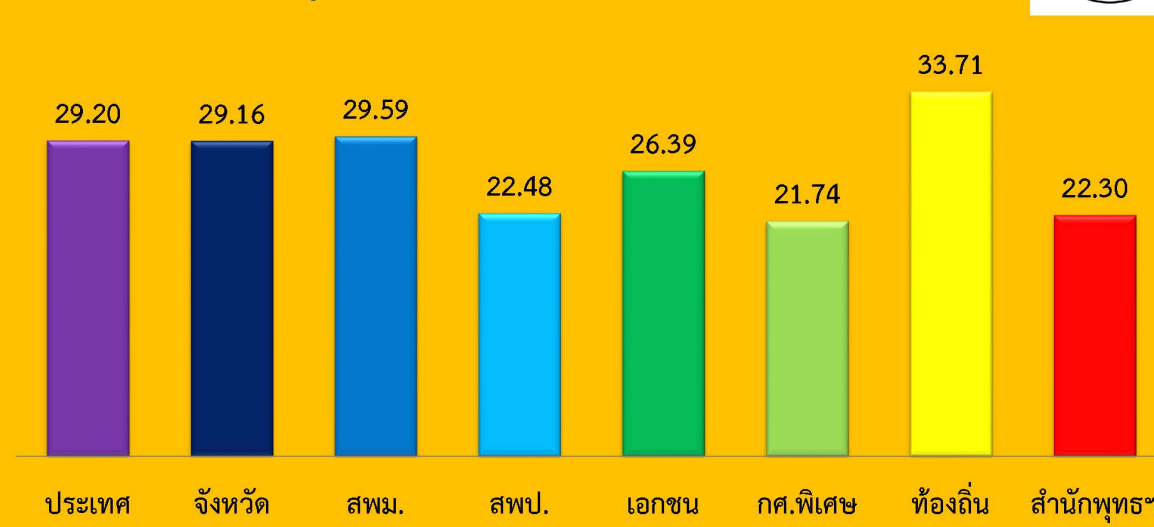

21

สรุปผลการสอบ O-NET ม.6 วิชาคณิตศาสตร์ ปี ก.ศ. 2562
ข้อมูลโดย สำนักงานศึกษาธิการจังหวัดเชียงราย

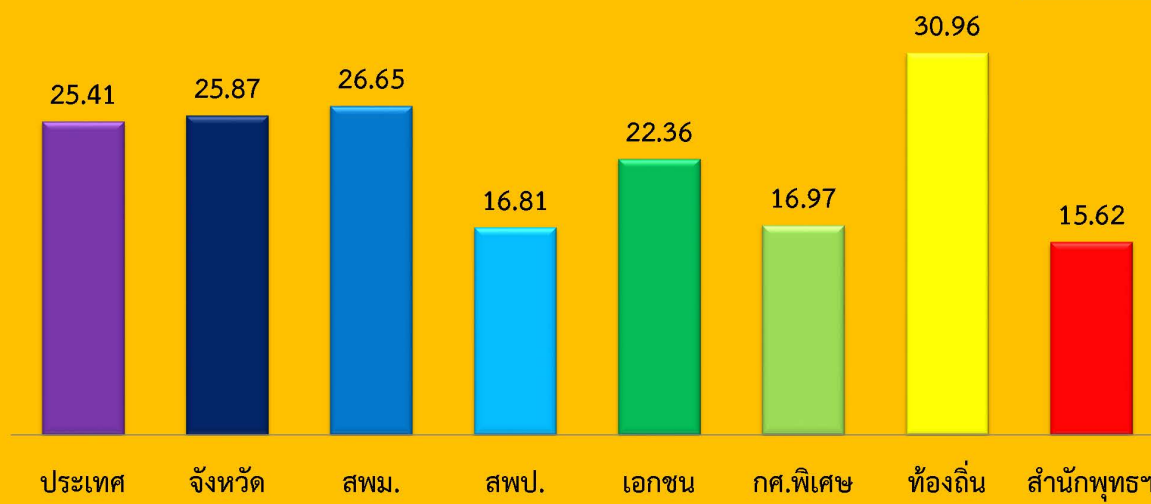

22

สรุปผลการสอบ O-NET ม.6 สังคมศึกษา ปี ก.ศ. 2562
ข้อมูลโดย สำนักงานศึกษาธิการจังหวัดเชียงราย

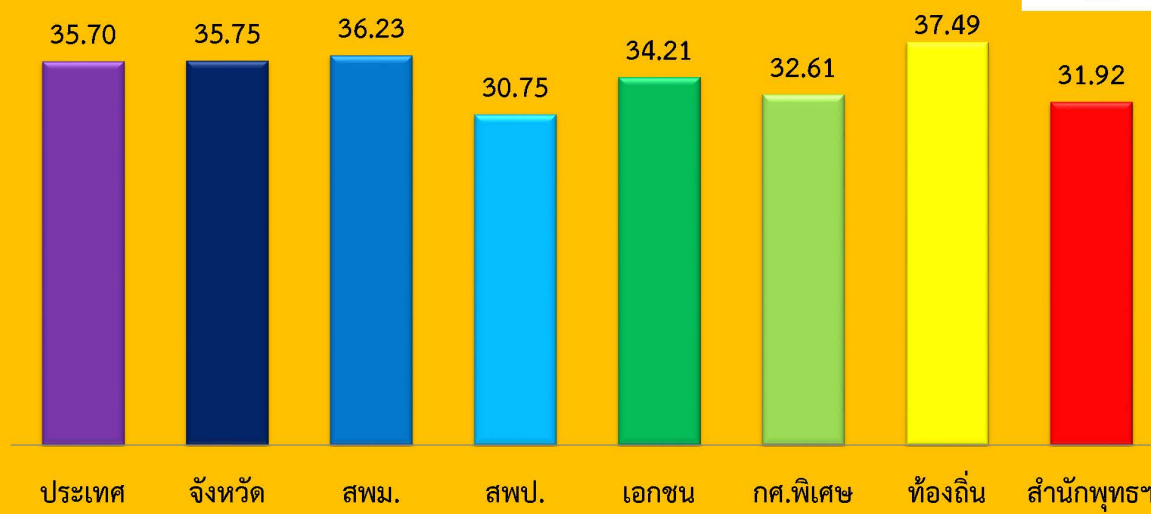

23

สรุปผลการสอบ O-NET ม.6 รวมทุกวิชา ปี ก.ศ. 2562
ข้อมูลโดย สำนักงานศึกษาธิการจังหวัดเชียงราย

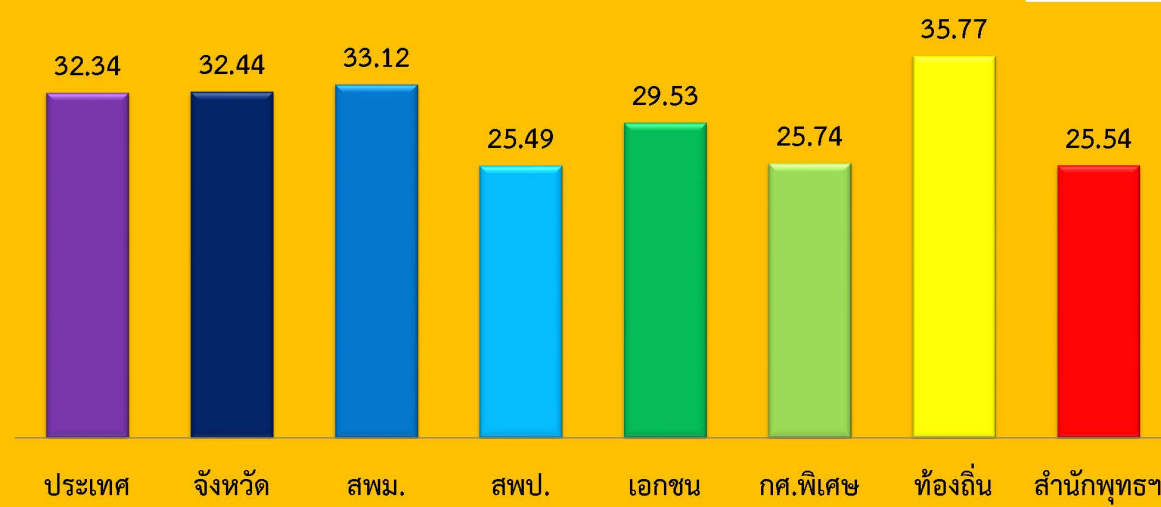

บทที่ 4

สรุปผลสอบแต่ละระดับชั้นเป็นรายโรงเรียน

สรุปผลสอบโอเน็ต

ชั้นประถมศึกษาปีที่ 6

ปีการศึกษา 2562 รายโรงเรียน

สำนักงานศึกษาธิการจังหวัดเชียงราย

สรุปผลสอบ โอเน็ต ป.6 (O-NET) ปีการศึกษา 2562 ของโรงเรียนในจังหวัดเชียงราย

โดย กลุ่มนิเทศ ติดตามและประเมินผล สำนักงานศึกษาธิการจังหวัดเชียงราย

(ข้อมูล ณ วันที่ 24 มีนาคม 2563)

ชื่อโรงเรียน	อำเภอ	ขนาด	สังกัด	นร.ป.6	ไทย 62	วิทย์ 62	อังกฤษ 62	คณิตฯ 62	เฉลี่ย 62	จังหวัด 62	เทียบจังหวัด	อันดับจังหวัด	เฉลี่ย 61	พัฒนาการ	อันดับพัฒนาการ	อันดับสังกัด	อันดับขนาด
บ้านศาลา	พาน	เล็ก	เขต 2	2	49.38	36.63	17.50	17.50	30.25	37.80	-7.55	501	46.83	-16.58	575	131	392
กฤษณาทวีวิทย	ขุนตาล	กลาง	เอกชน	66	52.84	37.81	40.80	37.27	42.18	37.80	4.38	102	47.91	-5.73	337	21	15
กิตติคุณเทิงวิทยา	เทิง	กลาง	เอกชน	47	53.63	38.40	32.13	35.11	39.82	37.80	2.02	163	46.04	-6.22	360	26	26
เกษมสาสน์	เมืองเชียงราย	เล็ก	เอกชน	1	30.00	14.00	90.00	25.00	39.75	37.80	1.95	166	81.69	-41.94	594	27	128
ขุนขวากพิทย	เวียงแก่น	กลาง	เขต 4	29	44.01	28.64	26.29	28.28	31.81	37.80	-6.00	461	35.35	-3.55	227	104	86
คริสเตียนศึกษาสงเคราะห์นิตใหม่เพื่อชีวิต	เวียงป่าเป้า	เล็ก	เอกชน	14	48.50	31.96	27.86	34.64	35.74	37.80	-2.06	316	39.35	-3.61	231	34	246
คริสเตียนไพศาลศาสตร์	เมืองเชียงราย	กลาง	เอกชน	25	36.05	26.25	25.50	24.60	28.10	37.80	-9.70	562	33.59	-5.49	326	42	110
คริสเตียนแสงประทีป	เชียงของ	กลาง	เอกชน	44	46.67	32.78	30.17	30.68	35.08	37.80	-2.72	338	37.97	-2.89	195	36	61
จำไสบ้านเหล่า	เทิง	เล็ก	เขต 4	6	51.50	38.75	32.50	39.17	40.48	37.80	2.68	145	35.82	4.67	24	40	112
เจดีย์หลวงพิทย	แม่สรวย	เล็ก	เขต 2	23	46.73	30.45	28.04	27.17	33.10	37.80	-4.70	414	42.02	-8.92	466	118	321
เจริญเมืองวิทยา	พาน	กลาง	เขต 2	7	55.61	37.71	34.29	22.86	37.62	37.80	-0.18	239	49.73	-12.11	544	75	41
เจ้าพ่อหลวงอุปถัมภ์ 3	แม่ฟ้าหลวง	กลาง	เขต 3	46	39.22	28.97	27.01	21.96	29.29	37.80	-8.51	533	33.89	-4.60	283	114	100
เจ้าพ่อหลวงอุปถัมภ์ 4	แม่ฟ้าหลวง	เล็ก	ตชด.	19	33.01	26.13	23.95	21.32	26.10	37.80	-11.70	588	28.14	-2.04	150	9	450
เจ้าพ่อหลวงอุปถัมภ์ ๕	แม่สาย	เล็ก	เขต 3	12	48.04	34.17	28.13	26.67	34.25	37.80	-3.55	373	46.35	-12.09	543	67	290
ชนัตถ์ปิยะอูย	เวียงแก่น	เล็ก	ตชด.	10	38.28	28.90	23.00	31.00	30.30	37.80	-7.51	499	32.55	-2.25	162	3	390
ชุมชนบ้านกู่ (ป่าเป้าประชานุเคราะห์)	เวียงป่าเป้า	เล็ก	เขต 2	6	52.63	33.71	26.25	26.67	34.82	37.80	-2.99	350	36.88	-2.07	151	97	271
ชุมชนบ้านต้าตลาด	ขุนตาล	เล็ก	เขต 4	18	55.96	38.14	34.44	35.56	41.03	37.80	3.23	132	43.36	-2.34	168	33	102
ชุมชนบ้านป่าก่อดำ	แม่ลาว	เล็ก	เขต 2	8	46.31	41.16	35.00	33.75	39.06	37.80	1.26	183	44.80	-5.74	339	58	143

ชื่อโรงเรียน	อำเภอ	ขนาด	สังกัด	นร.ป.6	ไทย 62	วิทย์ 62	อังกฤษ 62	คณิตฯ 62	เฉลี่ย 62	จังหวัด 62	เทียบจังหวัด	อันดับจังหวัด	เฉลี่ย 61	พัฒนาการ	อันดับพัฒนาการ	อันดับสังกัด	อันดับขนาด
ชุมชนบ้านป่าคาแม่เงิน	เชียงใหม่	กลาง	เขต 3	17	52.85	35.87	29.12	35.88	38.43	37.80	0.63	206	45.40	-6.97	398	22	34
ชุมชนบ้านป่าสักน้อย	เชียงใหม่	กลาง	เขต 3	5	56.90	31.10	37.00	39.00	41.00	37.80	3.20	133	41.83	-0.83	110	13	20
ชุมชนบ้านโป่ง	แม่สรวย	กลาง	เขต 2	12	47.67	34.56	26.88	31.67	35.20	37.80	-2.61	335	43.79	-8.60	452	91	60
ชุมชนบ้านแม่ข้าวต้มหลวง	เมืองเชียงราย	กลาง	เขต 1	22	49.45	30.70	32.16	31.36	35.92	37.80	-1.88	302	45.76	-9.84	495	46	51
ชุมชนบ้านไม้ลุงชน มิตรภาพที่ 169	แม่สาย	กลาง	เขต 3	40	47.71	30.81	34.88	28.88	35.57	37.80	-2.23	323	35.31	0.26	80	51	56
ชุมชนบ้านศรีดอนชัย	เชียงใหม่	เล็ก	เขต 4	8	41.56	34.41	26.25	25.63	31.96	37.80	-5.84	455	42.43	-10.47	510	102	354
ชุมชนบ้านสบเป่า	พญาเม็งราย	กลาง	เขต 4	14	51.21	37.36	28.93	38.93	39.11	37.80	1.31	182	49.97	-10.87	520	49	28
ชุมชนบ้านสันจำปา	แม่สรวย	กลาง	เขต 2	46	47.33	31.38	31.68	26.33	34.18	37.80	-3.62	374	38.26	-4.08	255	105	68
ชุมชนบ้านสันมะค่า	ป่าแดด	เล็ก	เขต 2	15	54.47	37.07	27.67	36.67	38.97	37.80	1.17	189	48.71	-9.74	490	61	147
ชุมชนศึกษา (บ้านแม่สะแลป)	แม่ฟ้าหลวง	เล็ก	เขต 3	15	38.62	26.70	26.83	27.33	29.87	37.80	-7.93	515	40.10	-10.23	506	111	403
ชุมชนสถาน(ราษฎร์รุณวิทย์)	เชียงใหม่	เล็ก	เขต 4	10	49.98	39.65	29.50	30.00	37.28	37.80	-0.52	251	44.75	-7.46	419	66	195
ชุมชนสันมะเค็ด	พาน	เล็ก	เขต 2	9	49.56	37.25	25.83	27.78	35.11	37.80	-2.69	337	36.50	-1.40	128	92	262
เชียงรายวิทยาคม	เมืองเชียงราย	ใหญ่พิเศษ	เอกชน	148	51.83	37.51	38.73	37.97	41.51	37.80	3.71	121	46.19	-4.68	289	22	4
เชียงใหม่ อากาศเคมี	เชียงใหม่	กลาง	เอกชน	36	53.82	39.78	44.86	40.83	44.82	37.80	7.02	65	48.00	-3.18	207	14	11
ดงมะตั้นเนินสยามวิทยา	เวียงชัย	เล็ก	เขต 1	2	44.75	37.88	20.00	25.00	31.91	37.80	-5.89	458	41.02	-9.11	473	79	357
ครูราษฎร์วิทยา	แม่สาย	ใหญ่	เอกชน	154	54.03	40.80	50.19	37.56	45.65	37.80	7.85	51	50.47	-4.83	296	11	3
ดอยลานพิทยาศาสตร์	เมืองเชียงราย	กลาง	เขต 1	8	41.50	24.13	25.63	28.13	29.85	37.80	-7.95	517	40.03	-10.18	504	89	94
ดอยเวียงผาพิทยาศาสตร์	เวียงป่าเป้า	กลาง	เขต 2	15	48.85	35.22	24.67	31.33	35.02	37.80	-2.78	343	33.62	1.40	56	94	62
ดอยเวียงวิทยา	แม่สรวย	เล็ก	เขต 2	5	35.80	27.85	25.50	28.00	29.29	37.80	-8.51	534	28.86	0.43	77	137	415
ดอยแสนใจ (ตชด.อนุสรณ์)	แม่ฟ้าหลวง	กลาง	เขต 3	11	43.34	29.05	26.59	26.36	31.34	37.80	-6.47	472	35.03	-3.70	235	97	89
เด็กดีพิทยาศาสตร์	เทิง	ใหญ่	เอกชน	72	52.08	44.64	45.10	36.81	44.66	37.80	6.86	67	51.89	-7.23	411	16	5
ตชด.บำรุงที่ 112	แม่ฟ้าหลวง	เล็ก	ตชด.	16	25.60	28.97	25.00	21.88	25.36	37.80	-12.44	593	27.60	-2.24	161	10	453
ตำรวจตระเวนชายแดนบ้านดอยล้าน	แม่สรวย	เล็ก	ตชด.	5	40.60	25.15	23.50	28.00	29.31	37.80	-8.49	532	29.67	-0.36	96	4	414

ชื่อโรงเรียน	อำเภอ	ขนาด	สังกัด	นร.ป.6	ไทย 62	วิทย์ 62	อังกฤษ 62	คณิตฯ 62	เฉลี่ย 62	จังหวัด 62	เทียบจังหวัด	อันดับจังหวัด	เฉลี่ย 61	พัฒนาการ	อันดับพัฒนาการ	อันดับสังกัด	อันดับขนาด
ไตรมิตรวิทยา	เวียงแก่น	กลาง	เขต 4	12	44.08	29.83	26.04	24.58	31.13	37.80	-6.67	478	35.31	-4.17	259	110	90
ท่าก้อพลับพลาพิทยา	แม่สรวย	กลาง	เขต 2	14	44.41	33.96	28.75	30.71	34.46	37.80	-3.34	367	41.68	-7.22	410	103	67
ทานตะวันวิทยา	พาน	เล็ก	เขต 2	8	45.72	31.72	27.19	26.88	32.88	37.80	-4.92	428	37.46	-4.59	282	121	333
ทุ่งห้าราษฎร์สามัคคีวิทยา	เวียงป่าเป้า	เล็ก	เขต 2	8	57.19	42.28	35.63	33.75	42.21	37.80	4.41	101	46.13	-3.92	247	29	77
เทคนิคคูสิต	เมืองเชียงราย	เล็ก	ตชด.	6	39.13	28.50	28.33	20.83	29.20	37.80	-8.60	538	35.50	-6.30	365	5	418
เทศบาล 1 (ป่าก่อดำ)	แม่ลาว	กลาง	ท้องถิ่น	38	43.12	31.53	28.62	27.11	32.60	37.80	-5.21	441	41.64	-9.05	470	21	83
เทศบาล 1 (วัดพรหมวิหาร)	แม่สาย	กลาง	ท้องถิ่น	88	52.35	36.78	32.61	34.15	38.97	37.80	1.17	188	44.09	-5.12	310	9	30
เทศบาล 1 (เวียงเชียงแสน)	เชียงแสน	เล็ก	ท้องถิ่น	14	55.75	45.16	39.29	38.21	44.60	37.80	6.80	68	41.34	3.26	36	2	49
เทศบาล 1 ศรีเกิด	เมืองเชียงราย	กลาง	ท้องถิ่น	121	48.79	37.69	42.60	35.29	41.09	37.80	3.29	130	44.12	-3.02	202	6	19
เทศบาล 1(ป่าแดด)	ป่าแดด	เล็ก	ท้องถิ่น	27	51.23	39.09	30.09	29.07	37.37	37.80	-0.43	246	45.07	-7.70	427	14	190
เทศบาล 2 บ้านใหม่ประกอบราษฎร์วิทยานุกูล	แม่จัน	เล็ก	ท้องถิ่น	24	52.39	35.95	32.19	26.46	36.75	37.80	-1.05	267	37.72	-0.97	114	15	207
เทศบาล 2 หนองบัว	เมืองเชียงราย	กลาง	ท้องถิ่น	119	53.41	40.92	36.79	36.76	41.97	37.80	4.17	108	40.83	1.14	63	5	16
เทศบาล 2(สามัคคีราษฎร์รังสรรค์)	ป่าแดด	เล็ก	ท้องถิ่น	35	48.21	30.49	30.71	29.29	34.68	37.80	-3.13	357	39.54	-4.87	297	16	277
เทศบาล 3 ศรีทรายมูล	เมืองเชียงราย	กลาง	ท้องถิ่น	88	49.91	35.49	35.06	31.14	37.90	37.80	0.10	229	41.60	-3.70	236	12	39
เทศบาล 4 สันป่าก่อ	เมืองเชียงราย	กลาง	ท้องถิ่น	71	51.17	38.86	32.78	31.90	38.68	37.80	0.88	197	42.38	-3.70	237	10	32
เทศบาล 7 ฝั่งหมิ่น	เมืองเชียงราย	กลาง	ท้องถิ่น	70	58.25	50.77	75.18	53.36	59.39	37.80	21.59	6	63.36	-3.97	250	1	2
เทศบาล 8 บ้านใหม่	เมืองเชียงราย	กลาง	ท้องถิ่น	27	48.74	38.44	31.20	35.19	38.39	37.80	0.59	211	44.51	-6.11	356	11	37
เทศบาล๑บ้านเก่า	พาน	กลาง	ท้องถิ่น	63	49.79	36.26	32.02	41.67	39.94	37.80	2.14	159	42.27	-2.34	169	8	24
เทศบาลตำบลป่าตาล	ขุนตาล	กลาง	ท้องถิ่น	23	43.11	29.07	26.85	28.04	31.77	37.80	-6.03	463	41.47	-9.70	488	22	87
เทศบาลตำบลแม่คำ (แม่คำสบเป็นราษฎร์นุกูล)	แม่จัน	กลาง	ท้องถิ่น	41	46.56	32.11	27.20	30.49	34.09	37.80	-3.71	378	41.52	-7.43	417	17	71
เทศบาลตำบลเวียงป่าเป้า	เวียงป่าเป้า	เล็ก	ท้องถิ่น	21	58.58	36.89	32.98	33.57	40.51	37.80	2.71	143	53.32	-12.82	552	7	110
เทศบาลตำบลเวียงเหนือ (ค่ายเจริญ)	เวียงชัย	เล็ก	ท้องถิ่น	8	49.66	38.69	30.63	31.25	37.56	37.80	-0.24	240	43.46	-5.90	345	13	184
ไทยรัฐวิทยา 32	เวียงป่าเป้า	เล็ก	เขต 2	7	57.96	36.04	32.14	37.86	41.00	37.80	3.20	134	41.05	-0.05	89	39	103

ชื่อโรงเรียน	อำเภอ	ขนาด	สังกัด	นร.ป.6	ไทย 62	วิทย์ 62	อังกฤษ 62	คณิตฯ 62	เฉลี่ย 62	จังหวัด 62	เทียบจังหวัด	อันดับจังหวัด	เฉลี่ย 61	พัฒนาการ	อันดับพัฒนาการ	อันดับสังกัด	อันดับขนาด
ไทยรัฐวิทยา 86 (บ้านป่าสักหลวง)	แม่จัน	เล็ก	เขต 3	15	47.25	32.10	30.67	22.67	33.17	37.80	-4.63	411	37.09	-3.92	248	75	318
ธรรมจาริกอุปถัมภ์ 1	แม่จัน	เล็ก	เขต 3	14	36.41	26.23	24.64	20.71	27.00	37.80	-10.80	582	30.77	-3.77	240	129	445
ธารทองวิทยา (ป่ารวก)	พาน	เล็ก	เขต 2	19	47.39	36.87	26.97	26.32	34.39	37.80	-3.41	370	41.33	-6.94	397	104	287
ธารทิพย์	เมืองเชียงราย	เล็ก	เอกชน	13	33.79	33.25	25.19	27.69	29.98	37.80	-7.82	510	29.12	0.86	68	40	399
นิคมสร้างตนเองสงเคราะห์ชาวเขา	แม่จัน	กลาง	เขต 3	22	45.99	27.08	26.48	31.14	32.67	37.80	-5.13	435	36.28	-3.61	232	85	81
นุชนาถอนุสรณ์	เวียงป่าเป้า	ใหญ่	เอกชน	84	54.28	44.73	38.21	39.29	44.13	37.80	6.33	74	52.73	-8.61	453	18	6
บรรพตวิทยา	เวียงแก่น	กลาง	เขต 4	18	38.11	26.53	24.58	28.61	29.46	37.80	-8.34	530	30.20	-0.74	107	122	99
บัวสลีวิทยา	แม่ลาว	เล็ก	เขต 2	5	50.45	34.60	27.50	41.00	38.39	37.80	0.59	212	42.13	-3.74	238	67	161
บ้านแม่หม้อ	แม่ฟ้าหลวง	กลาง	เขต 3	31	32.26	27.22	25.08	21.61	26.54	37.80	-11.26	585	28.74	-2.20	158	130	118
บ้านกนกน้อยวิทยา	เมืองเชียงราย	เล็ก	เขต 1	7	40.00	23.43	25.36	23.57	28.09	37.80	-9.71	563	35.77	-7.68	426	96	433
บ้านกระแล	พญาเม็งราย	เล็ก	เขต 4	21	42.10	31.88	24.88	29.76	32.16	37.80	-5.65	451	38.63	-6.47	375	100	350
บ้านกล้วย	พาน	เล็ก	เขต 2	12	54.40	36.85	30.83	39.17	40.31	37.80	2.51	147	42.51	-2.20	159	41	114
บ้านกลาง	แม่ฟ้าหลวง	กลาง	เขต 3	31	36.83	24.77	24.76	22.26	27.16	37.80	-10.65	581	33.21	-6.06	353	128	117
บ้านก้อ	เทิง	เล็ก	เขต 4	5	52.80	36.45	34.00	36.00	39.81	37.80	2.01	164	53.38	-13.57	561	44	127
บ้านเกียง	เชียงของ	เล็ก	เขต 4	11	53.89	35.50	37.27	41.36	42.01	37.80	4.21	106	39.66	2.35	45	25	81
บ้านเกียง (คุรุราษฎร์วิทยา)	เทิง	เล็ก	เขต 4	14	53.82	46.11	34.11	43.57	44.40	37.80	6.60	71	46.96	-2.55	182	16	52
บ้านเกียงใต้	เทิง	เล็ก	เขต 4	11	51.23	31.61	30.68	39.50	38.26	37.80	0.46	217	48.18	-9.92	498	54	165
บ้านแก่นวิทยา	เชียงของ	เล็ก	เขต 4	11	50.25	30.32	28.41	35.91	36.22	37.80	-1.58	286	42.51	-6.29	363	74	225
บ้านขอนแก่น	เทิง	เล็ก	เขต 4	5	47.50	35.60	32.50	34.00	37.40	37.80	-0.40	245	47.22	-9.82	493	63	189
บ้านข้าวแคร่	เมืองเชียงราย	เล็ก	เขต 1	10	49.84	35.43	27.50	36.50	37.32	37.80	-0.48	250	50.08	-12.76	551	33	194
บ้านเขาแหงพัฒนา	แม่ฟ้าหลวง	เล็ก	เขต 3	13	47.35	33.50	38.65	34.23	38.43	37.80	0.63	205	45.15	-6.72	383	21	159
บ้านขี้เหล็กตอยดินแดง	แม่จัน	เล็ก	เขต 3	8	55.84	34.03	31.25	30.63	37.94	37.80	0.14	228	44.98	-7.04	402	27	175
บ้านขุนแม่บง (ตชด.)	ตอยหลวง	เล็ก	เขต 3	8	40.52	32.28	23.75	25.00	30.39	37.80	-7.41	495	40.88	-10.49	511	105	386

ชื่อโรงเรียน	อำเภอ	ขนาด	สังกัด	นร.ป.6	ไทย 62	วิทย์ 62	อังกฤษ 62	คณิตฯ 62	เฉลี่ย 62	จังหวัด 62	เทียบจังหวัด	อันดับจังหวัด	เฉลี่ย 61	พัฒนาการ	อันดับพัฒนาการ	อันดับสังกัด	อันดับขนาด
บ้านขุนลาว	เวียงป่าเป้า	เล็ก	เขต 2	3	60.58	46.08	40.00	45.00	47.92	37.80	10.12	34	60.28	-12.37	548	3	26
บ้านขุนสรวย	แม่สรวย	เล็ก	เขต 2	7	43.96	39.00	29.64	38.57	37.79	37.80	-0.01	234	32.29	5.50	19	73	179
บ้านขุนห้วยไคร้	เทิง	เล็ก	เขต 4	8	47.91	27.84	25.63	24.38	31.44	37.80	-6.36	469	35.10	-3.66	234	107	365
บ้านเขียะ	เขียงของ	เล็ก	เขต 4	6	50.88	34.50	27.08	35.83	37.07	37.80	-0.73	259	43.05	-5.97	348	67	200
บ้านครึ่งใต้	เขียงของ	เล็ก	เขต 4	2	75.25	59.88	47.50	82.50	66.28	37.80	28.48	2	46.73	19.56	2	1	2
บ้านจิวป่าไผ่ (ราษฎร์นุกูล)	เทิง	เล็ก	เขต 4	10	62.18	51.93	41.50	42.50	49.53	37.80	11.73	28	47.15	2.38	44	6	20
บ้านจิวใหม่	เทิง	เล็ก	เขต 4	9	59.08	46.19	31.67	41.11	44.51	37.80	6.71	70	49.63	-5.11	309	15	51
บ้านจ้อง	แม่สาย	กลาง	เขต 3	35	48.79	34.24	30.00	32.57	36.40	37.80	-1.40	276	42.74	-6.34	367	39	46
บ้านจอเจริญ	เวียงชัย	เล็ก	เขต 1	11	48.61	39.93	29.32	33.64	37.88	37.80	0.08	231	51.37	-13.50	558	31	177
บ้านจะคือ	เมืองเชียงราย	เล็ก	เขต 1	15	30.21	24.47	22.50	21.33	24.63	37.80	-13.17	597	30.31	-5.68	335	102	457
บ้านจะตี	แม่ฟ้าหลวง	เล็ก	เขต 3	17	32.10	27.21	22.65	20.88	25.71	37.80	-12.09	591	28.14	-2.43	175	134	451
บ้านจำคาวตอง	พาน	เล็ก	เขต 2	3	66.17	37.58	41.67	36.67	45.52	37.80	7.72	52	31.50	14.02	3	12	39
บ้านจำบอน	เมืองเชียงราย	เล็ก	เขต 1	15	45.03	33.08	29.17	30.67	34.49	37.80	-3.31	365	44.67	-10.19	505	60	284
บ้านจำผักกูด	พาน	เล็ก	เขต 2	1	44.75	32.50	15.00	30.00	30.56	37.80	-7.24	492	49.63	-19.06	584	127	383
บ้านเจริญเมือง	พาน	เล็ก	เขต 2	3	52.00	34.50	26.67	45.00	39.54	37.80	1.74	173	49.52	-9.98	500	52	135
บ้านแจมป่อง	เวียงแก่น	เล็ก	เขต 4	3	34.92	35.67	26.67	25.00	30.57	37.80	-7.24	491	30.83	-0.26	95	111	382
บ้านขมภู	ขุนตาล	เล็ก	เขต 4	7	61.00	47.36	40.36	46.43	48.79	37.80	10.99	30	45.57	3.22	37	7	22
บ้านช่องลม	เวียงชัย	เล็ก	เขต 1	5	53.50	23.00	33.50	35.00	36.25	37.80	-1.55	285	42.90	-6.65	380	42	224
บ้านชัยพุกข์	เวียงชัย	เล็ก	เขต 1	8	54.44	41.72	27.50	46.88	42.64	37.80	4.84	92	51.65	-9.02	469	14	71
บ้านเขียงคาน (ราษฎร์ประสานมิตร)	เขียงของ	เล็ก	เขต 4	5	47.80	33.95	25.00	39.00	36.44	37.80	-1.36	275	37.87	-1.43	130	72	215
บ้านเขียงเคียน (คณาราชราษฎร์บำรุง)	เทิง	เล็ก	เขต 4	15	47.23	37.83	27.00	32.67	36.18	37.80	-1.62	288	41.26	-5.08	308	75	226
บ้านดงป่าसान	เวียงป่าเป้า	เล็ก	เขต 2	2	58.00	34.25	38.75	40.00	42.75	37.80	4.95	90	66.39	-23.64	593	26	69
บ้านดงป่าเหมี้ยง	เมืองเชียงราย	เล็ก	เขต 1	10	45.48	35.58	28.25	33.50	35.70	37.80	-2.10	318	49.28	-13.58	562	50	248

ชื่อโรงเรียน	อำเภอ	ขนาด	สังกัด	นร.ป.6	ไทย 62	วิทย์ 62	อังกฤษ 62	คณิตฯ 62	เฉลี่ย 62	จังหวัด 62	เทียบจังหวัด	อันดับจังหวัด	เฉลี่ย 61	พัฒนาการ	อันดับพัฒนาการ	อันดับสังกัด	อันดับขนาด
บ้านดงมะดะ	แม่ลาว	เล็ก	เขต 2	14	46.34	32.20	26.07	34.64	34.81	37.80	-2.99	351	ไม่มี	ไม่มี	ไม่มี	98	272
บ้านดอน	เวียงชัย	เล็ก	เขต 1	19	53.17	37.97	31.71	29.47	38.08	37.80	0.28	222	44.95	-6.87	393	30	170
บ้านดอนงาม	ดอยหลวง	เล็ก	เขต 3	14	58.07	39.02	31.43	36.79	41.33	37.80	3.53	126	48.90	-7.57	423	12	97
บ้านดอนไชย	เทิง	เล็ก	เขต 4	9	58.25	43.39	38.06	43.33	45.76	37.80	7.96	48	48.47	-2.71	189	13	36
บ้านดอนดินแดง	เทิง	เล็ก	เขต 4	5	55.55	44.65	28.00	39.00	41.80	37.80	4.00	116	34.84	6.97	13	30	88
บ้านดอนตัน	พาน	เล็ก	ท้องถิ่น	10	57.20	38.35	40.25	37.00	43.20	37.80	5.40	85	43.21	-0.01	88	3	64
บ้านดอนมหาวัน	เชียงของ	เล็ก	เขต 4	8	57.06	47.22	38.44	41.25	45.99	37.80	8.19	45	47.84	-1.85	146	12	34
บ้านดอนแยง	เทิง	เล็ก	เขต 4	5	61.50	56.75	63.50	49.00	57.69	37.80	19.89	9	55.72	1.97	49	2	6
บ้านดอนสลี	แม่สรวย	เล็ก	เขต 2	10	56.63	38.20	35.00	42.00	42.96	37.80	5.16	88	53.40	-10.44	509	24	67
บ้านดอย	ดอยหลวง	เล็ก	เขต 3	9	55.67	41.31	36.94	28.89	40.70	37.80	2.90	139	36.91	3.79	30	14	107
บ้านดอยงาม	เวียงชัย	เล็ก	เขต 1	8	50.03	31.97	25.94	37.50	36.36	37.80	-1.44	278	53.18	-16.82	578	39	217
บ้านดอยจัน	เชียงแสน	กลาง	เขต 3	7	55.82	44.68	30.71	36.43	41.91	37.80	4.11	112	49.07	-7.16	407	10	17
บ้านดอยช้าง	แม่สรวย	กลาง	เขต 2	34	49.88	35.36	26.62	30.29	35.54	37.80	-2.26	326	40.70	-5.17	313	90	58
บ้านดอยสะงะ	เชียงแสน	เล็ก	เขต 3	4	36.13	25.00	29.38	25.00	28.88	37.80	-8.92	545	34.33	-5.45	322	118	422
บ้านดอยฮาง	เมืองเชียงราย	เล็ก	เขต 1	9	44.17	29.58	26.39	31.67	32.95	37.80	-4.85	425	42.03	-9.07	471	72	330
บ้านด้าย (ปราชญ์ดำรง)	เชียงแสน	เล็ก	ท้องถิ่น	13	44.73	36.83	27.31	25.38	33.56	37.80	-4.24	396	37.92	-4.36	270	18	305
บ้านด้ายเทพกาญจนาอุปถัมภ์	แม่สาย	กลาง	เขต 3	30	47.98	35.03	28.83	32.83	36.17	37.80	-1.63	291	38.13	-1.96	147	43	48
บ้านดินดำ	แม่สรวย	เล็ก	เขต 2	10	48.83	37.20	26.75	32.50	36.32	37.80	-1.48	280	56.02	-19.70	586	80	219
บ้านดู่ (สหราษฎร์พัฒนาการ)	เมืองเชียงราย	กลาง	เขต 1	74	43.86	30.16	26.96	28.78	32.44	37.80	-5.36	446	41.25	-8.81	461	77	84
บ้านเด่นศาลา	เวียงป่าเป้า	กลาง	เขต 2	16	52.19	45.16	27.03	35.00	39.85	37.80	2.05	162	39.79	0.05	85	48	25
บ้านต้นเขืองใจไ้สามัคคี	เทิง	เล็ก	เขต 4	6	57.67	31.75	33.75	44.17	41.84	37.80	4.04	115	50.06	-8.23	446	29	87
บ้านต้นปล้องแดนเมือง	เชียงของ	เล็ก	เขต 4	11	61.11	44.16	40.23	47.73	48.31	37.80	10.51	33	47.13	1.18	62	8	25
บ้านต้นยาง	แม่ลาว	เล็ก	เขต 2	5	35.35	28.90	27.00	27.00	29.56	37.80	-8.24	524	31.24	-1.68	142	136	408

ชื่อโรงเรียน	อำเภอ	ขนาด	สังกัด	นร.ป.6	ไทย 62	วิทย์ 62	อังกฤษ 62	คณิตฯ 62	เฉลี่ย 62	จังหวัด 62	เทียบจังหวัด	อันดับจังหวัด	เฉลี่ย 61	พัฒนาการ	อันดับพัฒนาการ	อันดับสังกัด	อันดับขนาด
บ้านตอม่วงชุม	เขียงของ	เล็ก	เขต 4	4	46.75	27.88	28.13	30.00	33.19	37.80	-4.61	409	47.39	-14.20	565	92	316
บ้านดำนาล้อม	ขุนตาล	เล็ก	เขต 4	6	49.25	34.17	24.58	36.67	36.17	37.80	-1.63	289	42.01	-5.85	343	76	227
บ้านด้าหลวง (ต้าประชาชนกุล)	ขุนตาล	เล็ก	เขต 4	16	52.39	37.98	26.41	33.13	37.48	37.80	-0.32	243	49.81	-12.33	546	62	187
บ้านตื่นเป็ด	เทิง	เล็ก	เขต 4	14	50.84	30.55	29.46	38.57	37.36	37.80	-0.45	247	50.67	-13.31	555	65	191
บ้านด้อมเหนือ	เทิง	เล็ก	เขต 4	3	46.58	32.08	29.17	30.00	34.46	37.80	-3.34	368	42.86	-8.41	448	86	285
บ้านถ้ำ	พาน	เล็ก	เขต 2	7	58.96	32.29	38.57	30.00	39.96	37.80	2.16	156	44.60	-4.65	285	46	122
บ้านถ้ำ	แม่สาย	เล็ก	เขต 3	14	48.74	34.54	27.50	33.21	36.00	37.80	-1.80	298	48.14	-12.14	545	46	233
บ้านถ้ำ ตชด.	แม่สาย	เล็ก	เขต 3	19	48.45	37.00	25.66	35.00	36.53	37.80	-1.27	273	37.08	-0.55	100	37	213
บ้านถ้ำปลา	แม่สาย	เล็ก	เขต 3	15	48.15	28.50	27.00	28.33	33.00	37.80	-4.80	421	38.53	-5.54	331	79	326
บ้านถ้ำผาตอง	เมืองเขียงราย	เล็ก	เขต 1	9	46.78	33.61	37.50	31.11	37.25	37.80	-0.55	252	47.04	-9.79	491	34	196
บ้านทรายทอง	เวียงแก่น	กลาง	เขต 4	21	39.71	25.99	23.10	20.48	27.32	37.80	-10.48	579	31.79	-4.47	278	131	116
บ้านทับกุมารทอง	แม่จัน	เล็ก	เขต 3	9	42.22	28.94	26.39	31.11	32.17	37.80	-5.64	450	46.29	-14.13	564	89	349
บ้านท่าข้าม	เวียงแก่น	เล็ก	เขต 4	21	49.68	34.38	28.69	32.38	36.28	37.80	-1.52	283	38.71	-2.43	174	73	222
บ้านท่าข้าวเปลือก	แม่จัน	เล็ก	เขต 3	14	48.48	36.95	31.79	33.57	37.70	37.80	-0.10	236	43.87	-6.17	359	29	181
บ้านท่ามะโอ	แม่ลาว	เล็ก	เขต 2	7	56.25	35.68	26.79	32.86	37.90	37.80	0.09	230	34.71	3.19	38	72	176
บ้านท่าสาย	เมืองเขียงราย	เล็ก	เขต 1	3	51.17	43.00	30.83	40.00	41.25	37.80	3.45	127	40.40	0.86	69	19	98
บ้านทุ่งกวาง	ดอยหลวง	เล็ก	เขต 3	10	54.60	32.90	31.25	40.00	39.69	37.80	1.89	169	ไม่มี	ไม่มี	ไม่มี	16	131
บ้านทุ่งก่อ (ใจประชาชนเคราะห์)	เวียงเขียงรุ่ง	เล็ก	เขต 1	6	44.83	35.42	30.83	31.67	35.69	37.80	-2.11	319	44.59	-8.90	464	52	249
บ้านทุ่งคำ	เวียงแก่น	เล็ก	เขต 4	10	47.95	33.35	26.00	36.00	35.83	37.80	-1.97	310	34.05	1.78	53	79	243
บ้านทุ่งจั่ว (ประชาสงเคราะห์2)	เขียงของ	เล็ก	เขต 4	6	64.08	36.46	40.00	35.00	43.89	37.80	6.09	76	31.14	12.75	4	19	56
บ้านทุ่งเจ้า	พญาเม็งราย	เล็ก	เขต 4	8	42.50	28.47	23.13	26.88	30.25	37.80	-7.56	503	30.94	-0.70	105	114	394
บ้านทุ่งซางดงหลวง	เขียงของ	เล็ก	เขต 4	2	37.50	28.50	31.25	22.50	29.94	37.80	-7.86	511	40.36	-10.43	508	115	400
บ้านทุ่งน่าน้อย	เขียงของ	กลาง	เขต 4	12	47.65	38.85	36.46	36.25	39.80	37.80	2.00	165	37.87	1.93	50	45	27

ชื่อโรงเรียน	อำเภอ	ขนาด	สังกัด	นร.ป.6	ไทย 62	วิทย์ 62	อังกฤษ 62	คณิตฯ 62	เฉลี่ย 62	จังหวัด 62	เทียบจังหวัด	อันดับจังหวัด	เฉลี่ย 61	พัฒนาการ	อันดับพัฒนาการ	อันดับสังกัด	อันดับขนาด
บ้านทุ่งน้ำแพร่ป่าบง	ขุนตาล	เล็ก	เขต 4	8	43.34	30.38	26.25	28.13	32.03	37.80	-5.78	452	42.55	-10.52	513	101	351
บ้านทุ่งพร้าว (เพ็ชร์กสิวิทย์ค็อก)	แม่สรวย	เล็ก	เขต 2	13	47.02	31.50	29.23	23.08	32.71	37.80	-5.09	431	44.26	-11.55	536	122	336
บ้านทุ่งฟ้าฮ่าม	เชียงใหม่	เล็ก	เขต 3	4	48.13	26.75	28.75	31.25	33.72	37.80	-4.08	390	38.64	-4.92	300	71	299
บ้านทุ่งมาน	เวียงป่าเป้า	เล็ก	เขต 2	12	57.94	45.04	36.88	44.17	46.01	37.80	8.21	44	41.78	4.23	28	8	33
บ้านทุ่งยั้งหัวฝายวิทยา	เวียงชัย	กลาง	เขต 1	11	49.41	35.59	25.23	29.09	34.83	37.80	-2.97	348	40.52	-5.69	336	56	63
บ้านทุ่งยาว	เวียงป่าเป้า	เล็ก	เขต 2	4	47.88	30.50	36.88	30.00	36.32	37.80	-1.49	281	37.38	-1.06	116	81	220
บ้านทุ่งหลวง	เมืองเชียงราย	เล็ก	เขต 1	17	41.57	24.82	25.88	19.71	28.00	37.80	-9.81	566	47.19	-19.20	585	97	435
บ้านทุ่งโห้ง	เทิง	เล็ก	เขต 4	5	66.85	28.80	37.00	49.00	45.41	37.80	7.61	55	36.88	8.54	11	14	41
บ้านทุ่งอ่าง	เชียงใหม่	เล็ก	เขต 4	6	48.17	37.92	39.17	32.50	39.44	37.80	1.64	175	50.33	-10.89	521	47	136
บ้านเทอดไทย	แม่ฟ้าหลวง	ใหญ่	เขต 3	132	39.08	28.98	26.67	26.02	30.19	37.80	-7.61	504	37.11	-6.92	396	107	15
บ้านไทยสมบูรณ์	เวียงแก่น	เล็ก	เขต 4	15	39.92	31.38	26.17	27.67	31.29	37.80	-6.52	474	29.39	1.90	51	109	368
บ้านไทรทอง	ดอยหลวง	เล็ก	เขต 3	7	49.07	32.86	27.50	20.71	32.54	37.80	-5.26	443	36.79	-4.26	262	87	344
บ้านธารทอง	เชียงใหม่	เล็ก	เขต 3	10	49.90	42.75	26.75	34.50	38.48	37.80	0.68	203	34.20	4.28	27	20	157
บ้านนางแล	เมืองเชียงราย	เล็ก	เขต 1	12	44.21	31.29	24.38	25.42	31.33	37.80	-6.48	473	44.70	-13.38	557	82	367
บ้านนางแลใน	เมืองเชียงราย	เล็ก	เขต 1	10	60.75	46.58	31.00	43.00	45.33	37.80	7.53	58	35.51	9.83	8	11	44
บ้านนาโต (วปรอ.344อุปถัมภ์)	แม่ฟ้าหลวง	เล็ก	เขต 3	30	33.64	30.17	24.42	23.17	27.85	37.80	-9.95	567	30.00	-2.15	157	123	436
บ้านน้ำจ่า	แม่สาย	เล็ก	เขต 3	21	64.54	53.75	37.38	42.62	49.57	37.80	11.77	27	49.44	0.13	82	4	19
บ้านน้ำตกพัฒนา (นพค.อุปถัมภ์)	เวียงเชียงรุ้ง	เล็ก	เขต 1	2	60.00	40.13	23.75	25.00	37.22	37.80	-0.58	253	41.24	-4.02	253	35	197
บ้านน้ำม้า	เชียงใหม่	เล็ก	เขต 4	9	56.06	40.50	36.94	34.44	41.99	37.80	4.19	107	37.78	4.20	29	26	82
บ้านน้ำลัด	เมืองเชียงราย	กลาง	เขต 1	37	42.59	27.20	26.55	22.43	29.69	37.80	-8.11	521	38.61	-8.91	465	90	97
บ้านบ่อทอง	เมืองเชียงราย	เล็ก	เขต 1	3	38.83	24.75	27.50	28.33	29.85	37.80	-7.95	516	28.91	0.95	64	88	404
บ้านบ่อแสง	พญาเม็งราย	เล็ก	เขต 4	12	53.00	39.60	37.71	45.00	43.83	37.80	6.03	77	42.13	1.70	54	20	57
บ้านบุญนาคน	เทิง	เล็ก	เขต 4	9	56.64	43.25	38.06	49.44	46.85	37.80	9.05	39	47.98	-1.13	118	10	29

ชื่อโรงเรียน	อำเภอ	ขนาด	สังกัด	นร.ป.6	ไทย 62	วิทย์ 62	อังกฤษ 62	คณิตฯ 62	เฉลี่ย 62	จังหวัด 62	เทียบจังหวัด	อันดับจังหวัด	เฉลี่ย 61	พัฒนาการ	อันดับพัฒนาการ	อันดับสังกัด	อันดับขนาด
บ้านบุญเรือง	เขียงของ	เล็ก	เขต 4	2	50.38	38.38	41.25	47.50	44.38	37.80	6.58	72	44.53	-0.15	90	17	53
บ้านปงของ	เขียงแสน	เล็ก	เขต 3	9	49.56	32.94	25.83	32.22	35.14	37.80	-2.66	336	51.22	-16.08	570	56	261
บ้านปงเคียน	เวียงเขียงรุ่ง	เล็ก	เขต 1	11	63.41	51.02	26.59	39.55	45.14	37.80	7.34	61	47.35	-2.21	160	12	46
บ้านปล้องตลาด	เทิง	เล็ก	เขต 4	18	50.78	39.74	30.83	30.56	37.98	37.80	0.18	225	40.50	-2.53	180	57	173
บ้านปล้องใต้	เทิง	เล็ก	เขต 4	13	48.15	39.08	26.35	33.08	36.67	37.80	-1.14	270	44.33	-7.66	424	70	210
บ้านปล้องसान	เทิง	เล็ก	เขต 4	2	33.50	34.88	33.75	20.00	30.53	37.80	-7.27	493	31.10	-0.56	101	112	384
บ้านปากก้อ	เมืองเขียงราย	เล็ก	เขต 1	4	54.91	31.75	30.00	31.25	36.98	37.80	-0.82	261	39.28	-2.31	166	37	201
บ้านปากอิ่ง	เขียงของ	เล็ก	เขต 4	8	43.22	31.81	30.94	35.63	35.40	37.80	-2.40	330	42.31	-6.91	394	82	256
บ้านปางกัว (ศุภสิทธิ์มหาคุณ)	แม่สรวย	เล็ก	เขต 2	13	41.50	29.13	25.96	23.85	30.11	37.80	-7.69	506	38.70	-8.59	451	132	396
บ้านปางเกาะทราย	พาน	เล็ก	เขต 2	12	52.42	39.48	39.38	43.75	43.76	37.80	5.96	79	53.19	-9.43	482	20	58
บ้านปางขอน	เมืองเขียงราย	เล็ก	เขต 1	7	38.75	26.75	26.43	17.14	27.27	37.80	-10.53	580	31.53	-4.26	263	100	444
บ้านปางคี้ก	เมืองเขียงราย	เล็ก	เขต 1	6	46.42	25.54	24.17	21.67	29.45	37.80	-8.35	531	40.79	-11.34	532	92	413
บ้านปางมะขามป้อม	เวียงป่าเป้า	เล็ก	เขต 2	2	34.50	34.88	22.50	30.00	30.47	37.80	-7.33	494	33.88	-3.41	218	128	385
บ้านปางมะหัน	แม่ฟ้าหลวง	เล็ก	เขต 3	10	34.20	26.10	22.25	20.00	25.64	37.80	-12.16	592	33.19	-7.55	422	135	452
บ้านปางริมภรณ์	เมืองเขียงราย	เล็ก	เขต 1	2	66.13	43.63	46.25	42.50	49.63	37.80	11.83	25	51.02	-1.39	127	4	17
บ้านปางลาว	เมืองเขียงราย	เล็ก	เขต 1	6	57.33	49.79	52.08	47.50	51.68	37.80	13.88	20	61.41	-9.73	489	3	14
บ้านปางสา	แม่จัน	เล็ก	เขต 3	16	37.47	26.66	25.63	28.44	29.55	37.80	-8.25	525	33.56	-4.01	251	112	409
บ้านปางหก	แม่สรวย	เล็ก	เขต 2	2	55.63	34.25	30.00	42.50	40.60	37.80	2.80	142	34.06	6.53	14	40	109
บ้านปางหลวง	แม่สรวย	เล็ก	เขต 2	6	51.92	23.17	30.83	29.17	33.77	37.80	-4.03	386	37.58	-3.81	242	109	297
บ้านปางห้า	แม่สาย	เล็ก	เขต 3	14	51.50	29.70	25.71	25.36	33.07	37.80	-4.73	417	40.55	-7.48	420	76	323
บ้านปางอ้อย	แม่สรวย	เล็ก	เขต 2	3	61.00	39.17	30.83	35.00	41.50	37.80	3.70	122	51.50	-10.00	501	35	93
บ้านปางอ้ายห้วยชมภู	เวียงป่าเป้า	เล็ก	เขต 2	3	53.33	31.33	40.00	48.33	43.25	37.80	5.45	84	46.50	-3.26	211	22	63
บ้านป่าแฉะ	ป่าแดด	เล็ก	เขต 2	13	50.77	42.08	25.96	38.46	39.32	37.80	1.52	176	41.59	-2.27	164	54	137

ชื่อโรงเรียน	อำเภอ	ขนาด	สังกัด	นร.ป.6	ไทย 62	วิทย์ 62	อังกฤษ 62	คณิตฯ 62	เฉลี่ย 62	จังหวัด 62	เทียบจังหวัด	อันดับจังหวัด	เฉลี่ย 61	พัฒนาการ	อันดับพัฒนาการ	อันดับสังกัด	อันดับขนาด
บ้านป่าแฉะ	เวียงป่าเป้า	เล็ก	เขต 2	3	48.25	37.58	29.17	21.67	34.17	37.80	-3.63	375	38.47	-4.30	268	106	291
บ้านป่าจั่น	เวียงป่าเป้า	เล็ก	เขต 2	14	58.59	46.48	36.07	40.36	45.38	37.80	7.58	56	51.99	-6.61	379	14	42
บ้านป่าซาง	พญาเม็งราย	เล็ก	เขต 4	5	50.35	38.10	34.00	36.00	39.61	37.80	1.81	170	34.78	4.84	22	46	132
บ้านป่าซาง	เวียงเชียงรุ้ง	เล็ก	เขต 1	6	46.21	30.54	27.50	35.83	35.02	37.80	-2.78	342	32.27	2.75	41	54	266
บ้านป่าซาง (ช่างครุณานุสาสน์)	แม่จัน	เล็ก	เขต 3	17	51.49	28.90	30.74	34.41	36.39	37.80	-1.42	277	36.85	-0.47	98	40	216
บ้านป่าซางงาม	ดอยหลวง	เล็ก	เขต 3	7	46.25	28.07	27.86	28.57	32.69	37.80	-5.11	434	35.19	-2.50	179	84	338
บ้านป่าซางนาเงิน	แม่ฟ้าหลวง	เล็ก	เขต 3	7	45.18	34.86	25.36	26.43	32.96	37.80	-4.84	424	32.05	0.91	66	81	329
บ้านป่าซางเหนือ	เวียงเชียงรุ้ง	เล็ก	เขต 1	17	54.31	37.60	29.71	39.12	40.19	37.80	2.39	152	44.20	-4.02	252	21	118
บ้านป่าแดง	แม่สาย	กลาง	เขต 3	32	47.77	30.19	28.05	29.53	33.89	37.80	-3.91	383	39.45	-5.57	332	69	73
บ้านป่าแดงงาม	พาน	เล็ก	เขต 2	7	48.43	33.21	25.36	41.43	37.11	37.80	-0.69	256	37.34	-0.23	92	79	199
บ้านป่าแดงห้วยหลวง	ขุนตาล	เล็ก	เขต 4	9	54.89	37.86	28.61	39.44	40.20	37.80	2.40	151	42.59	-2.39	172	41	117
บ้านป่าแดด (เวทียาสมิทธิ)	แม่สรวย	กลาง	เขต 2	31	53.74	35.01	30.32	35.65	38.68	37.80	0.88	196	41.65	-2.97	199	64	31
บ้านป่าด้าก	พาน	เล็ก	เขต 2	11	61.95	40.07	34.32	45.00	45.34	37.80	7.54	57	57.37	-12.04	541	15	43
บ้านป่าดิ่ง	เวียงป่าเป้า	เล็ก	เขต 2	7	52.54	40.14	31.43	36.43	40.14	37.80	2.34	153	38.13	2.01	48	44	119
บ้านป่าดิ่ง	พาน	เล็ก	เขต 2	3	37.42	31.42	24.17	26.67	29.92	37.80	-7.88	512	53.26	-23.34	591	134	401
บ้านป่าดิ่ง (วิทยประสาท)	แม่จัน	เล็ก	เขต 3	5	64.60	41.40	24.50	39.00	42.38	37.80	4.58	99	43.47	-1.10	117	8	76
บ้านป่าดิ่งงาม	แม่สรวย	เล็ก	เขต 2	11	52.52	39.43	23.64	44.09	39.92	37.80	2.12	160	48.00	-8.08	441	47	125
บ้านป่าดิ่งงาม	เทิง	เล็ก	เขต 4	4	36.38	32.50	30.00	31.25	32.53	37.80	-5.27	444	43.36	-10.83	517	98	345
บ้านป่าถ่อน (วิทยาสมิทธิ)	แม่สรวย	เล็ก	เขต 2	9	53.78	34.75	30.00	35.00	38.38	37.80	0.58	213	41.89	-3.51	224	68	162
บ้านป่าบง	พาน	เล็ก	เขต 2	11	49.64	36.68	36.36	33.18	38.97	37.80	1.17	190	41.63	-2.66	187	62	148
บ้านป่าบง	เวียงชัย	เล็ก	เขต 1	11	52.09	33.82	24.32	37.27	36.88	37.80	-0.92	265	48.92	-12.05	542	38	205
บ้านป่าบง (หล้าราษฎร์วิทยา)	แม่จัน	เล็ก	เขต 3	12	48.54	38.27	25.83	37.50	37.54	37.80	-0.27	241	48.56	-11.03	526	30	185
บ้านป่าบงท้าวแก่นจันทร์	แม่สรวย	เล็ก	เขต 2	5	50.50	41.15	35.00	46.00	43.16	37.80	5.36	86	44.06	-0.90	111	23	65

ชื่อโรงเรียน	อำเภอ	ขนาด	สังกัด	นร.ป.6	ไทย 62	วิทย์ 62	อังกฤษ 62	คณิตฯ 62	เฉลี่ย 62	จังหวัด 62	เทียบจังหวัด	อันดับจังหวัด	เฉลี่ย 61	พัฒนาการ	อันดับพัฒนาการ	อันดับสังกัด	อันดับขนาด
บ้านป่าบงแม่จัน	แม่จัน	กลาง	เขต 3	44	48.81	35.55	29.32	31.14	36.21	37.80	-1.60	287	39.80	-3.60	229	42	47
บ้านป่าเปา-ป่าซางน้อย	แม่จัน	เล็ก	เขต 3	7	50.00	37.64	29.29	38.57	38.88	37.80	1.08	192	43.16	-4.28	265	18	150
บ้านป่าแฝ-หนองอ้อ	แม่สาย	เล็ก	เขต 3	19	55.76	33.92	26.71	30.26	36.66	37.80	-1.14	271	41.08	-4.42	273	36	211
บ้านป่าม่วง	พญาเม็งราย	เล็ก	เขต 4	5	57.58	47.40	35.50	36.00	44.12	37.80	6.32	75	53.82	-9.70	487	18	55
บ้านป่าเมียงแม่พริก	แม่สรวย	เล็ก	เขต 2	5	45.15	34.65	26.00	29.00	33.70	37.80	-4.10	391	ไม่มี	ไม่มี	ไม่มี	112	300
บ้านป่ายาง	แม่สาย	กลาง	เขต 3	67	44.50	32.95	29.51	27.99	33.74	37.80	-4.06	388	37.51	-3.77	239	70	74
บ้านป่ายางมน	เมืองเชียงราย	เล็ก	เขต 1	12	43.56	30.02	29.38	30.00	33.24	37.80	-4.56	407	44.10	-10.86	519	71	314
บ้านป่ายางหลวง	เมืองเชียงราย	เล็ก	เขต 1	6	52.21	33.88	25.00	34.17	36.32	37.80	-1.49	282	40.87	-4.56	281	40	221
บ้านป่ารวก	เทิง	เล็ก	เขต 4	5	44.00	27.40	24.50	31.00	31.73	37.80	-6.08	466	46.13	-14.40	566	106	362
บ้านป่ารวก (คุรุราษฎร์สงเคราะห์)	เมืองเชียงราย	เล็ก	เขต 1	7	46.79	35.54	28.57	24.29	33.80	37.80	-4.00	384	37.00	-3.20	210	66	295
บ้านป่าไร่หลวงวิทยา (ตชด.ช่างกลปทุมวันอนุสรณ์ 9)	เชียงแสน	เล็ก	เขต 3	10	45.15	27.63	27.00	31.00	32.70	37.80	-5.11	433	33.75	-1.06	115	83	337
บ้านป่าลัน	ดอยหลวง	เล็ก	เขต 3	11	52.45	29.70	30.68	34.09	36.73	37.80	-1.07	268	39.29	-2.56	183	35	208
บ้านป่าสัก	เวียงป่าเป้า	เล็ก	เขต 2	3	57.42	47.25	29.17	40.00	43.46	37.80	5.66	82	48.94	-5.48	325	21	61
บ้านป่าสักไก่อ	เมืองเชียงราย	เล็ก	เขต 1	16	47.33	31.94	29.69	29.69	34.66	37.80	-3.14	358	35.48	-0.82	109	59	278
บ้านป่าसान	พาน	เล็ก	เขต 2	12	51.15	36.02	25.83	30.00	35.75	37.80	-2.05	315	36.89	-1.14	119	88	245
บ้านป่าหัดป่าแหม	พาน	เล็ก	เขต 2	5	36.30	27.15	37.50	23.00	30.99	37.80	-6.81	482	52.88	-21.89	590	126	373
บ้านป่าเหมือด	แม่สาย	กลาง	เขต 3	60	49.50	31.53	29.29	28.00	34.58	37.80	-3.22	360	42.42	-7.84	434	63	65
บ้านป่าแห่่ง	เมืองเชียงราย	เล็ก	เขต 1	6	48.33	32.50	29.17	27.50	34.38	37.80	-3.43	371	35.93	-1.55	137	61	288
บ้านป่าอ้อดอนชัย	เมืองเชียงราย	เล็ก	เขต 1	7	59.43	44.86	35.71	42.86	45.72	37.80	7.92	49	53.16	-7.44	418	10	37
บ้านปุยคำ	เมืองเชียงราย	เล็ก	เขต 1	19	50.43	32.24	32.37	30.00	36.26	37.80	-1.54	284	39.55	-3.29	213	41	223
บ้านโป่ง	ป่าแดด	กลาง	เขต 2	14	58.75	41.84	45.54	44.29	47.61	37.80	9.81	35	49.90	-2.30	165	4	7
บ้านโป่ง	เวียงเชียงรุ้ง	เล็ก	เขต 1	6	50.54	51.79	31.67	36.67	42.67	37.80	4.87	91	42.35	0.32	79	13	70
บ้านโป่ง	แม่สาย	เล็ก	เขต 3	20	39.63	26.64	26.63	25.25	29.54	37.80	-8.26	526	38.48	-8.94	467	113	410

ชื่อโรงเรียน	อำเภอ	ขนาด	สังกัด	นร.ป.6	ไทย 62	วิทย์ 62	อังกฤษ 62	คณิตฯ 62	เฉลี่ย 62	จังหวัด 62	เทียบจังหวัด	อันดับจังหวัด	เฉลี่ย 61	พัฒนาการ	อันดับพัฒนาการ	อันดับสังกัด	อันดับขนาด
บ้านโป่งเกลือ	เมืองเชียงราย	เล็ก	เขต 1	12	50.94	28.96	27.08	34.17	35.29	37.80	-2.51	333	40.30	-5.01	306	53	259
บ้านโป่งช้าง	เมืองเชียงราย	เล็ก	เขต 1	5	44.20	28.85	29.50	28.00	32.64	37.80	-5.16	438	ไม่มี	ไม่มี	ไม่มี	76	340
บ้านโป่งแดง	พาน	เล็ก	เขต 2	8	54.88	40.84	32.81	36.88	41.35	37.80	3.55	124	46.36	-5.01	303	36	95
บ้านโป่งเทวี	เวียงป่าเป้า	เล็ก	เขต 2	8	50.53	42.69	28.75	35.00	39.24	37.80	1.44	178	43.75	-4.51	279	56	139
บ้านโป่งนก	เวียงป่าเป้า	กลาง	เขต 2	24	43.86	34.50	25.21	28.75	33.08	37.80	-4.72	416	32.74	0.34	78	119	78
บ้านโป่งนาคำ	เมืองเชียงราย	เล็ก	เขต 1	8	44.06	35.84	28.13	25.63	33.42	37.80	-4.39	399	41.19	-7.77	429	70	307
บ้านโป่งน้ำตก	เมืองเชียงราย	เล็ก	เขต 1	5	45.50	34.15	30.50	25.00	33.79	37.80	-4.01	385	57.17	-23.38	592	67	296
บ้านโป่งน้ำร้อน	เมืองเชียงราย	เล็ก	เขต 1	6	53.50	31.75	24.17	33.33	35.69	37.80	-2.11	320	38.36	-2.67	188	51	250
บ้านโป่งน้ำร้อน	แม่จัน	เล็ก	เขต 3	28	43.66	30.93	27.41	26.07	32.02	37.80	-5.78	453	35.51	-3.49	221	90	352
บ้านโป่งปูเฟื่อง	แม่สรวย	เล็ก	เขต 2	4	45.81	20.63	29.38	21.25	29.27	37.80	-8.53	535	49.52	-20.25	587	138	416
บ้านโป่งพระบาท	เมืองเชียงราย	เล็ก	เขต 1	9	57.08	43.33	41.94	52.22	48.64	37.80	10.84	31	53.39	-4.74	292	7	23
บ้านโป่งมอญ	แม่ลาว	เล็ก	เขต 2	10	59.40	42.68	33.50	48.00	45.90	37.80	8.10	46	50.93	-5.04	307	9	35
บ้านโป่งเหนือ	เวียงป่าเป้า	เล็ก	เขต 2	27	44.75	32.04	29.44	27.41	33.41	37.80	-4.39	400	37.55	-4.14	258	115	308
บ้านโป่งฮ้าง	เมืองเชียงราย	เล็ก	เขต 1	6	46.46	31.33	30.42	35.83	36.01	37.80	-1.79	297	36.20	-0.19	91	44	232
บ้านผาจี้	แม่ฟ้าหลวง	เล็ก	เขต 3	4	43.69	32.88	19.38	31.25	31.80	37.80	-6.00	462	37.46	-5.66	333	94	359
บ้านผาเตี๊	แม่ฟ้าหลวง	เล็ก	เขต 3	4	30.50	23.75	20.63	22.50	24.35	37.80	-13.46	600	34.75	-10.41	507	139	459
บ้านผาแดงหลวง	แม่สรวย	เล็ก	เขต 2	8	36.53	24.81	22.19	24.38	26.98	37.80	-10.82	583	27.93	-0.95	113	147	446
บ้านผาบ่อง (คุรุราษฎร์สามัคคี)	แม่ลาว	เล็ก	เขต 2	12	59.10	43.38	48.13	39.58	47.55	37.80	9.75	36	54.57	-7.02	400	5	27
บ้านผาแล	เวียงแก่น	เล็ก	เขต 4	7	38.57	28.39	25.00	17.86	27.46	37.80	-10.35	575	31.35	-3.89	246	130	442
บ้านผาเสริฐ	เมืองเชียงราย	เล็ก	เขต 1	4	60.00	41.00	24.38	28.75	38.53	37.80	0.73	202	40.94	-2.41	173	27	156
บ้านผาฮ้าง	แม่สาย	เล็ก	เขต 3	12	50.54	30.96	33.33	23.33	34.54	37.80	-3.26	363	43.29	-8.75	456	64	282
บ้านแผ่นดินทอง	เทิง	กลาง	เขต 4	28	36.23	27.01	24.29	25.00	28.13	37.80	-9.67	560	33.80	-5.67	334	126	108
บ้านฝั่งต้น	พาน	เล็ก	เขต 2	5	53.15	38.40	27.00	36.00	38.64	37.80	0.84	198	43.09	-4.45	277	65	154

ชื่อโรงเรียน	อำเภอ	ขนาด	สังกัด	นร.ป.6	ไทย 62	วิทย์ 62	อังกฤษ 62	คณิตฯ 62	เฉลี่ย 62	จังหวัด 62	เทียบจังหวัด	อันดับจังหวัด	เฉลี่ย 61	พัฒนาการ	อันดับพัฒนาการ	อันดับสังกัด	อันดับขนาด
บ้านพญาพิภักดิ์	ขุนตาล	เล็ก	เขต 4	10	50.13	38.88	37.25	37.00	40.82	37.80	3.02	137	33.05	7.77	12	36	106
บ้านพญาไพร	แม่ฟ้าหลวง	กลาง	เขต 3	56	30.74	25.33	26.25	21.07	25.85	37.80	-11.95	590	31.75	-5.90	346	133	120
บ้านพนาสวรรค์	แม่ฟ้าหลวง	เล็ก	เขต 3	22	38.06	30.06	27.16	19.32	28.65	37.80	-9.15	547	32.85	-4.20	260	119	424
บ้านมนตรีวิทยา	แม่ฟ้าหลวง	เล็ก	เขต 3	14	43.96	30.23	26.61	22.50	30.83	37.80	-6.98	485	31.42	-0.60	102	103	376
บ้านม่วงคำ	แม่สาย	เล็ก	เขต 3	5	71.70	48.35	43.00	46.00	52.26	37.80	14.46	16	41.92	10.34	6	1	11
บ้านม่วงคำ	พาน	เล็ก	เขต 2	11	58.70	48.00	31.14	42.73	45.14	37.80	7.34	62	45.56	-0.41	97	17	47
บ้านม่วงยาย	เวียงแก่น	เล็ก	เขต 4	9	52.25	37.94	33.61	32.78	39.15	37.80	1.35	180	44.06	-4.92	299	48	141
บ้านม่อนปายาง	เทิง	เล็ก	เขต 4	6	55.04	35.83	32.08	30.00	38.24	37.80	0.44	219	37.66	0.58	74	56	167
บ้านมังกาล่า	แม่สรวย	เล็ก	เขต 2	18	42.44	31.56	24.58	31.39	32.49	37.80	-5.31	445	37.91	-5.42	320	124	346
บ้านเมืองกาญจน์	เชียงของ	กลาง	เขต 4	8	48.47	38.38	29.38	35.00	37.81	37.80	0.01	233	38.54	-0.73	106	59	40
บ้านเมืองชุม	เวียงชัย	เล็ก	เขต 1	22	50.06	36.69	32.95	32.73	38.11	37.80	0.31	221	48.61	-10.50	512	29	169
บ้านเมืองน้อย (นิมมานเหมินทร์)	เวียงป่าเป้า	เล็ก	เขต 2	7	34.32	32.04	20.71	25.00	28.02	37.80	-9.78	565	45.49	-17.47	582	146	434
บ้านแม่กรณ์	เมืองเชียงราย	เล็ก	เขต 1	16	45.14	32.83	29.06	27.50	33.63	37.80	-4.17	394	37.59	-3.96	249	69	303
บ้านแม่แก้วเด่นชัย	พาน	เล็ก	เขต 2	1	67.50	56.00	47.50	60.00	57.75	37.80	19.95	8	27.69	30.06	1	1	5
บ้านแม่แก้วใต้	พาน	เล็ก	เขต 2	4	49.38	27.88	22.50	38.75	34.63	37.80	-3.17	359	43.75	-9.12	474	100	279
บ้านแม่ข้าวต้มท่าสุด	เมืองเชียงราย	กลาง	เขต 1	62	38.48	28.48	27.74	21.61	29.08	37.80	-8.72	540	35.17	-6.09	354	93	102
บ้านแม่คำ	เชียงแสน	เล็ก	เขต 3	11	50.75	33.32	29.32	25.45	34.71	37.80	-3.09	354	41.97	-7.26	414	61	274
บ้านแม่คำ (ธรรมมาประชาสรรค์)	เชียงแสน	เล็ก	เขต 3	7	47.46	35.39	31.43	35.00	37.32	37.80	-0.48	249	47.87	-10.55	514	31	193
บ้านแม่คำ (ประชานุเคราะห์)	แม่จัน	กลาง	เขต 3	20	45.89	32.19	25.25	28.75	33.02	37.80	-4.78	419	41.04	-8.02	440	77	79
บ้านแม่คำฝิ่งหมื่น	แม่จัน	เล็ก	เขต 3	1	53.50	57.00	32.50	65.00	52.00	37.80	14.20	19	42.52	9.48	9	2	13
บ้านแม่ศิ-หนองอ้อ	แม่จัน	เล็ก	เขต 3	12	47.69	34.48	28.13	37.50	36.95	37.80	-0.85	263	41.96	-5.01	304	33	203
บ้านแม่จัน (เชียงแสนประชานุศาสน์)	แม่จัน	ใหญ่	เขต 3	158	49.09	35.79	36.19	32.56	38.41	37.80	0.61	209	45.32	-6.92	395	23	10
บ้านแม่ตะละ	เวียงป่าเป้า	เล็ก	เขต 2	9	31.39	22.94	24.17	18.89	24.35	37.80	-13.45	599	29.47	-5.12	311	148	458

ชื่อโรงเรียน	อำเภอ	ขนาด	สังกัด	นร.ป.6	ไทย 62	วิทย์ 62	อังกฤษ 62	คณิตฯ 62	เฉลี่ย 62	จังหวัด 62	เทียบจังหวัด	อันดับจังหวัด	เฉลี่ย 61	พัฒนาการ	อันดับพัฒนาการ	อันดับสังกัด	อันดับขนาด
บ้านแม่ตาช้าง	แม่สรวย	เล็ก	เขต 2	5	44.35	31.35	20.00	39.00	33.68	37.80	-4.13	392	37.26	-3.59	228	113	301
บ้านแม่ตาแมว	แม่สรวย	เล็ก	เขต 2	3	55.83	33.67	32.50	43.33	41.33	37.80	3.53	125	39.74	1.60	55	37	96
บ้านแม่ต๋า	แม่สรวย	กลาง	เขต 2	16	45.23	34.28	29.38	35.31	36.05	37.80	-1.75	295	43.94	-7.89	435	82	50
บ้านแม่ต๋ากกลาง	พญาเม็งราย	เล็ก	เขต 4	12	52.27	35.85	33.33	32.92	38.59	37.80	0.79	200	40.95	-2.36	171	52	155
บ้านแม่เต๋อ	แม่ฟ้าหลวง	เล็ก	เขต 3	4	36.75	28.19	25.63	25.00	28.89	37.80	-8.91	544	23.94	4.96	21	117	421
บ้านแม่ปุ่นหลวง	เวียงป่าเป้า	กลาง	เขต 2	13	36.52	24.71	25.19	25.77	28.05	37.80	-9.75	564	27.38	0.67	73	145	111
บ้านแม่เปา	พญาเม็งราย	เล็ก	เขต 4	15	50.08	30.47	25.33	27.33	33.30	37.80	-4.50	405	35.80	-2.50	178	88	312
บ้านแม่ผิง	แม่ลาว	เล็ก	เขต 2	2	53.13	45.25	17.50	35.00	37.72	37.80	-0.08	235	52.38	-14.66	568	74	180
บ้านแม่ฝักแหละ	แม่สรวย	เล็ก	เขต 2	14	45.71	28.23	25.36	33.21	33.13	37.80	-4.67	413	39.93	-6.81	391	117	320
บ้านแม่พริก (เมืองยศพิทยานุกูล)	แม่สรวย	เล็ก	เขต 2	5	50.80	41.85	29.50	35.00	39.29	37.80	1.49	177	40.85	-1.56	138	55	138
บ้านแม่พุง	ป่าแดด	เล็ก	เขต 2	7	58.54	38.89	46.07	38.57	45.52	37.80	7.72	53	52.75	-7.24	412	13	40
บ้านแม่แพง	แม่จัน	เล็ก	เขต 3	6	38.40	38.38	24.17	36.67	34.41	37.80	-3.40	369	38.28	-3.88	245	66	286
บ้านแม่โมงเฝ้า	แม่สรวย	เล็ก	เขต 2	7	50.29	26.04	30.36	32.86	34.89	37.80	-2.91	346	34.36	0.53	75	96	269
บ้านแม่ยางมื่น	แม่สรวย	เล็ก	เขต 2	4	33.44	23.19	30.00	28.75	28.85	37.80	-8.96	546	31.28	-2.43	176	142	423
บ้านแม่ลอยไร่	เทิง	เล็ก	เขต 4	4	53.06	36.94	36.88	47.50	43.60	37.80	5.80	80	48.54	-4.95	301	21	59
บ้านแม่ลาก	แม่จัน	เล็ก	เขต 3	8	38.03	30.06	24.38	16.88	27.34	37.80	-10.46	578	43.58	-16.24	571	127	443
บ้านแม่สลองใน	แม่จัน	เล็ก	เขต 3	8	41.66	27.91	24.69	20.00	28.57	37.80	-9.24	551	32.07	-3.51	223	120	426
บ้านแม่หะป่าไร่ศรียางชุม	แม่จัน	เล็ก	เขต 3	5	47.90	33.05	32.50	38.00	37.86	37.80	0.06	232	43.31	-5.44	321	28	178
บ้านแม่อ่อนนอก	พาน	เล็ก	เขต 2	10	44.75	27.65	29.00	33.00	33.60	37.80	-4.20	395	42.35	-8.75	457	114	304
บ้านไม้ยามิตรภาพที่๑๖๘	พญาเม็งราย	เล็ก	เขต 4	26	62.26	42.17	30.48	33.65	42.14	37.80	4.34	103	43.66	-1.52	135	24	78
บ้านรวมใจ	แม่จัน	เล็ก	เขต 3	20	31.34	25.23	23.63	20.75	25.24	37.80	-12.56	594	26.94	-1.70	143	136	454
บ้านรวมมิตร	เมืองเชียงราย	กลาง	เขต 1	26	32.58	28.85	24.81	23.27	27.38	37.80	-10.42	576	28.98	-1.61	139	99	114
บ้านร่องกือ ม่วงคำ	แม่จัน	เล็ก	เขต 3	19	51.62	34.04	26.45	35.79	36.98	37.80	-0.82	262	39.62	-2.65	186	32	202

ชื่อโรงเรียน	อำเภอ	ขนาด	สังกัด	นร.ป.6	ไทย 62	วิทย์ 62	อังกฤษ 62	คณิตฯ 62	เฉลี่ย 62	จังหวัด 62	เทียบจังหวัด	อันดับจังหวัด	เฉลี่ย 61	พัฒนาการ	อันดับพัฒนาการ	อันดับสังกัด	อันดับขนาด
บ้านร่องขุนป่าข่า (สุทธานุสรณ์)	ขุนตาล	เล็ก	เขต 4	4	58.94	28.50	28.13	31.25	36.71	37.80	-1.10	269	46.25	-9.55	485	69	209
บ้านร่องแช่	เทิง	เล็ก	เขต 4	15	54.35	41.93	29.17	39.00	41.11	37.80	3.31	129	42.50	-1.39	126	32	100
บ้านร่องบง	เชียงแสน	เล็ก	เขต 3	6	44.54	35.46	28.75	35.83	36.15	37.80	-1.66	292	52.81	-16.67	576	44	229
บ้านร่องบง	แม่สรวย	เล็ก	เขต 2	15	62.75	45.15	35.17	44.33	46.85	37.80	9.05	38	54.12	-7.27	415	6	28
บ้านร่องปลาขาว	เมืองเชียงราย	เล็ก	เขต 1	7	54.39	38.86	27.50	39.29	40.01	37.80	2.21	155	38.20	1.81	52	22	121
บ้านร่องเปี้ยว	เมืองเชียงราย	เล็ก	เขต 1	8	45.53	34.25	27.19	24.38	32.84	37.80	-4.96	429	42.11	-9.28	478	74	334
บ้านร่องหวาย	เวียงเชียงรุ้ง	เล็ก	เขต 1	12	46.13	25.65	23.75	27.50	30.76	37.80	-7.04	487	45.56	-14.81	569	85	378
บ้านร่องห้า	เวียงชัย	เล็ก	เขต 1	4	55.75	38.63	27.50	28.75	37.66	37.80	-0.14	238	45.81	-8.16	443	32	183
บ้านรักแผ่นดิน	เทิง	เล็ก	เขต 4	14	50.14	34.68	29.82	37.14	37.95	37.80	0.14	226	41.23	-3.28	212	58	174
บ้านราษฎร์ภักดี	เทิง	กลาง	เขต 4	25	35.12	28.66	25.90	20.80	27.62	37.80	-10.18	571	30.75	-3.13	206	128	112
บ้านริมลาว	เมืองเชียงราย	เล็ก	เขต 1	6	44.83	30.58	34.17	34.17	35.94	37.80	-1.86	301	47.62	-11.68	537	45	236
บ้านริมวัง ๒	พาน	เล็ก	เขต 2	1	71.25	42.00	37.50	30.00	45.19	37.80	7.39	60	33.56	11.63	5	16	45
บ้านไร่	เชียงแสน	เล็ก	เขต 3	13	58.40	40.12	29.81	30.00	39.58	37.80	1.78	171	45.10	-5.52	330	17	133
บ้านลังกา	เวียงป่าเป้า	เล็ก	เขต 2	2	37.25	36.00	23.75	20.00	29.25	37.80	-8.55	536	45.79	-16.54	574	139	417
บ้านลุงท่าเจริญ	เชียงของ	เล็ก	เขต 4	8	45.06	37.16	22.81	27.50	33.13	37.80	-4.67	412	53.69	-20.56	589	93	319
บ้านเลาลี	แม่สรวย	เล็ก	เขต 2	23	51.33	39.49	30.76	26.96	37.14	37.80	-0.66	255	36.94	0.19	81	78	198
บ้านโล๊ะป่าตุ่ม	เมืองเชียงราย	เล็ก	เขต 1	12	38.85	29.79	24.17	25.83	29.66	37.80	-8.14	522	35.80	-6.14	357	91	406
บ้านโล๊ะป่าห้า	เมืองเชียงราย	เล็ก	เขต 1	5	59.90	50.40	37.00	51.00	49.58	37.80	11.78	26	48.21	1.37	57	5	18
บ้านโล๊ะวังผา	เวียงแก่น	เล็ก	เขต 4	6	33.42	29.67	22.92	25.00	27.75	37.80	-10.05	568	29.75	-2.00	148	127	437
บ้านวังผา	ป่าแดด	เล็ก	เขต 2	30	51.32	36.85	35.50	32.50	39.04	37.80	1.24	184	42.53	-3.49	220	59	144
บ้านวาวิ	แม่สรวย	กลาง	เขต 2	70	37.44	29.09	26.54	25.79	29.72	37.80	-8.09	520	34.73	-5.01	305	135	96
บ้านเวียงกลาง	เมืองเชียงราย	เล็ก	เขต 1	8	47.94	30.75	26.25	34.38	34.83	37.80	-2.97	349	39.20	-4.37	272	55	270
บ้านเวียงกอนา	เมืองเชียงราย	เล็ก	เขต 1	4	51.06	36.94	37.50	41.25	41.69	37.80	3.89	118	39.08	2.61	43	18	90

ชื่อโรงเรียน	อำเภอ	ขนาด	สังกัด	นร.ป.6	ไทย 62	วิทย์ 62	อังกฤษ 62	คณิตฯ 62	เฉลี่ย 62	จังหวัด 62	เทียบจังหวัด	อันดับจังหวัด	เฉลี่ย 61	พัฒนาการ	อันดับพัฒนาการ	อันดับสังกัด	อันดับขนาด
บ้านเวียงแก้ว	เชียงแสน	เล็ก	เขต 3	10	40.28	30.45	26.00	24.00	30.18	37.80	-7.62	505	46.46	-16.28	572	108	395
บ้านเวียงชัย	เวียงชัย	เล็ก	เขต 1	8	61.13	52.47	40.63	43.75	49.50	37.80	11.70	29	55.86	-6.37	369	6	21
บ้านเวียงเดิม	เวียงชัย	กลาง	เขต 1	17	47.06	32.97	28.24	30.59	34.72	37.80	-3.09	353	41.15	-6.44	371	57	64
บ้านเวียงพาน	แม่สาย	ใหญ่	เขต 3	70	45.69	30.28	35.71	27.79	34.87	37.80	-2.93	347	41.63	-6.76	386	60	12
บ้านเวียงสา	แม่จัน	เล็ก	ท้องถิ่น	16	38.68	25.92	26.88	22.50	28.50	37.80	-9.31	554	29.15	-0.65	104	25	429
บ้านเวียงหมอก	เชียงของ	กลาง	เขต 4	16	44.36	30.70	22.34	28.13	31.38	37.80	-6.42	470	39.83	-8.45	449	108	88
บ้านเวียงหวาย	พญาเม็งราย	เล็ก	เขต 4	7	44.14	26.39	27.86	29.29	31.92	37.80	-5.88	457	38.48	-6.56	376	103	356
บ้านศรีทองงาม	เชียงแสน	เล็ก	เขต 3	8	45.44	32.69	35.94	25.63	34.93	37.80	-2.88	345	47.59	-12.67	550	59	268
บ้านศรีดอนมูล	เชียงแสน	เล็ก	เขต 3	13	52.00	37.48	30.58	27.31	36.84	37.80	-0.96	266	36.12	0.72	71	34	206
บ้านศรีป่าแดง	แม่สาย	เล็ก	เขต 3	10	42.70	30.70	30.00	28.50	32.98	37.80	-4.83	422	38.45	-5.48	324	80	327
บ้านศรีเวียง	เวียงชัย	เล็ก	เขต 1	8	44.56	30.53	25.00	26.88	31.74	37.80	-6.06	464	41.01	-9.27	477	80	360
บ้านสบคำ	เชียงแสน	เล็ก	เขต 3	10	49.38	33.25	27.50	25.50	33.91	37.80	-3.89	382	40.93	-7.02	399	68	294
บ้านสบรวก	เชียงแสน	เล็ก	เขต 3	21	48.95	28.93	27.14	25.48	32.63	37.80	-5.18	440	37.43	-4.80	295	86	342
บ้านสมานมิตร	เวียงชัย	เล็ก	เขต 1	2	62.88	36.63	37.50	32.50	42.38	37.80	4.58	98	38.88	3.50	34	16	75
บ้านสวนดอกท่าขันทองสามัคคี	เชียงแสน	เล็ก	เขต 3	8	45.44	35.03	30.94	30.00	35.35	37.80	-2.45	331	31.60	3.76	31	55	257
บ้านสองพี่น้อง	เชียงของ	เล็ก	เขต 4	8	48.00	26.72	20.63	22.50	29.46	37.80	-8.34	529	36.75	-7.29	416	121	412
บ้านสักพัฒนา	ป่าแดด	เล็ก	เขต 2	11	45.05	32.02	32.50	25.45	33.76	37.80	-4.05	387	44.70	-10.95	523	110	298
บ้านสัน	เวียงป่าเป้า	เล็ก	เขต 2	2	43.13	31.38	31.25	27.50	33.32	37.80	-4.49	403	41.13	-7.81	431	116	311
บ้านสันกลาง	เมืองเชียงราย	เล็ก	เขต 1	4	64.25	50.25	88.13	53.75	64.10	37.80	26.30	4	59.50	4.60	25	1	3
บ้านสันกลาง (ราษฎร์พัฒนา)	แม่สรวย	เล็ก	เขต 2	17	46.79	37.68	36.47	32.35	38.32	37.80	0.52	214	ไม่มี	ไม่มี	ไม่มี	69	163
บ้านสันกอง	แม่จัน	กลาง	เขต 3	40	52.78	34.42	29.75	37.38	38.58	37.80	0.78	201	40.59	-2.01	149	19	33
บ้านสันก้างปลา	แม่สรวย	เล็ก	เขต 2	13	40.31	29.06	23.85	22.69	28.98	37.80	-8.82	543	39.87	-10.89	522	141	420
บ้านสันโค้ง	แม่สาย	เล็ก	เขต 3	13	50.12	34.98	32.31	34.62	38.01	37.80	0.21	224	39.47	-1.46	133	26	172

ชื่อโรงเรียน	อำเภอ	ขนาด	สังกัด	นร.ป.6	ไทย 62	วิทย์ 62	อังกฤษ 62	คณิตฯ 62	เฉลี่ย 62	จังหวัด 62	เทียบจังหวัด	อันดับจังหวัด	เฉลี่ย 61	พัฒนาการ	อันดับพัฒนาการ	อันดับสังกัด	อันดับขนาด
บ้านสันโค้ง	แม่จัน	เล็ก	เขต 3	15	53.38	33.95	29.33	29.33	36.50	37.80	-1.30	274	43.35	-6.86	392	38	214
บ้านสันโค้ง (เชียงรายจรูญราษฎร์)	เมืองเชียงราย	ใหญ่พิเศษ	เขต 1	359	54.32	41.36	46.86	42.06	46.15	37.80	8.35	42	50.82	-4.67	287	9	2
บ้านสันซุ่ม (สหราษฎร์บำรุง)	เทิง	เล็ก	เขต 4	7	40.86	29.71	25.00	23.57	29.79	37.80	-8.02	519	46.57	-16.78	577	118	405
บ้านสันตันขาม	เมืองเชียงราย	เล็ก	เขต 1	4	43.31	25.25	31.25	26.25	31.52	37.80	-6.29	467	36.67	-5.15	312	81	363
บ้านสันตันคู๋	พาน	เล็ก	เขต 2	7	48.11	34.14	24.29	33.57	35.03	37.80	-2.77	341	46.03	-11.00	525	93	265
บ้านสันตันเปา	เชียงแสน	เล็ก	เขต 3	3	46.33	28.67	37.50	31.67	36.04	37.80	-1.76	296	27.13	8.92	10	45	231
บ้านสันตศิรี	แม่ฟ้าหลวง	ใหญ่	เขต 3	128	41.25	30.74	26.27	26.64	31.23	37.80	-6.58	477	34.42	-3.20	208	99	14
บ้านสันตวัน	พาน	เล็ก	เขต 2	6	53.46	37.54	37.08	30.83	39.73	37.80	1.93	167	45.89	-6.17	358	49	129
บ้านสันตสุข	แม่จัน	กลาง	เขต 3	22	43.88	31.13	24.55	27.95	31.88	37.80	-5.92	459	34.80	-2.92	196	93	85
บ้านสันถน	แม่สาย	เล็ก	เขต 3	18	50.07	34.46	28.33	32.50	36.34	37.80	-1.46	279	42.18	-5.84	342	41	218
บ้านสันทราย	แม่สาย	กลาง	เขต 3	51	50.25	33.61	29.71	28.63	35.55	37.80	-2.25	325	42.59	-7.04	403	52	57
บ้านสันทราย (ราษฎร์สามัคคี)	แม่สาย	กลาง	เขต 3	50	42.91	33.18	26.15	31.00	33.31	37.80	-4.49	404	42.42	-9.11	472	74	77
บ้านสันทรายมูล	เทิง	เล็ก	เขต 4	4	56.81	43.63	30.00	35.00	41.36	37.80	3.56	123	44.10	-2.74	191	31	94
บ้านสันธาตุ	เชียงแสน	เล็ก	เขต 3	14	44.43	36.55	29.64	31.79	35.60	37.80	-2.20	322	39.70	-4.10	257	50	252
บ้านสันนา	แม่สาย	เล็ก	เขต 3	14	54.18	42.89	36.61	40.36	43.51	37.80	5.71	81	38.79	4.72	23	7	60
บ้านสันบุญเรือง	แม่สาย	เล็ก	เขต 3	7	54.68	44.14	32.50	36.43	41.94	37.80	4.14	109	37.38	4.56	26	9	83
บ้านสันมะเค็ด	เวียงป่าเป้า	เล็ก	เขต 2	8	60.13	38.47	34.06	35.00	41.92	37.80	4.12	111	53.33	-11.41	533	31	85
บ้านสันมะนะ	แม่สาย	เล็ก	เขต 3	14	49.88	27.57	26.43	30.00	33.47	37.80	-4.33	398	38.72	-5.25	316	72	306
บ้านสันสลี	เวียงป่าเป้า	เล็ก	เขต 2	4	51.06	36.63	26.25	30.00	35.99	37.80	-1.82	299	40.41	-4.43	274	83	234
บ้านสันหลวง	แม่สาย	เล็ก	เขต 3	5	39.75	22.35	27.50	21.00	27.65	37.80	-10.15	569	44.95	-17.30	581	124	438
บ้านสันหลวงสามัคคี	พญาเม็งราย	เล็ก	เขต 4	2	39.00	25.00	18.75	27.50	27.56	37.80	-10.24	573	34.71	-7.15	405	129	440
บ้านसान	เชียงของ	เล็ก	เขต 4	1	53.75	32.50	50.00	50.00	46.56	37.80	8.76	40	40.79	5.77	17	11	30
บ้านลิปสอง	พาน	เล็ก	เขต 2	3	60.42	44.17	55.83	53.33	53.44	37.80	15.64	14	52.93	0.51	76	2	10

ชื่อโรงเรียน	อำเภอ	ขนาด	สังกัด	นร.ป.6	ไทย 62	วิทย์ 62	อังกฤษ 62	คณิตฯ 62	เฉลี่ย 62	จังหวัด 62	เทียบจังหวัด	อันดับจังหวัด	เฉลี่ย 61	พัฒนาการ	อันดับพัฒนาการ	อันดับสังกัด	อันดับขนาด
บ้านหนองเก้าห้อง	แม่ลาว	เล็ก	เขต 2	6	58.25	36.21	34.58	49.17	44.55	37.80	6.75	69	58.10	-13.55	559	19	50
บ้านหนองเตา	เวียงแก่น	เล็ก	เขต 4	8	34.59	32.53	22.50	24.38	28.50	37.80	-9.30	553	36.64	-8.14	442	124	428
บ้านหนองบัว	พาน	เล็ก	เขต 2	8	51.56	34.53	36.25	27.50	37.46	37.80	-0.34	244	54.29	-16.83	579	76	188
บ้านหนองบัว	เทิง	เล็ก	เขต 4	3	46.17	21.67	23.33	28.33	29.88	37.80	-7.93	514	39.71	-9.83	494	116	402
บ้านหนองบัวคำ	พญาเม็งราย	เล็ก	เขต 4	10	54.75	29.98	31.00	40.00	38.93	37.80	1.13	191	41.02	-2.08	153	50	149
บ้านหนองบัวแดง	เมืองเชียงราย	เล็ก	เขต 1	20	48.58	32.18	28.13	26.75	33.91	37.80	-3.89	381	37.99	-4.08	254	65	293
บ้านหนองบัวผ่าปม	เวียงชัย	เล็ก	เขต 1	9	57.69	40.56	30.56	41.67	42.62	37.80	4.82	93	50.84	-8.22	444	15	72
บ้านหนองป่าก่อ	ดอยหลวง	เล็ก	เขต 3	4	49.56	33.13	33.13	27.50	35.83	37.80	-1.97	308	33.52	2.31	46	48	242
บ้านหนองผ่า	แม่สรวย	เล็ก	เขต 2	2	55.75	32.00	20.00	22.50	32.56	37.80	-5.24	442	39.26	-6.70	381	123	343
บ้านหนองยาว	เวียงป่าเป้า	เล็ก	เขต 2	10	53.18	32.78	28.50	42.00	39.12	37.80	1.32	181	43.42	-4.30	267	57	142
บ้านหนองแวง	แม่จัน	เล็ก	เขต 3	13	47.23	38.85	25.19	28.85	35.03	37.80	-2.77	340	35.28	-0.25	93	58	264
บ้านหนองเสา	พญาเม็งราย	เล็ก	เขต 4	3	43.42	30.17	23.33	30.00	31.73	37.80	-6.07	465	44.14	-12.41	549	105	361
บ้านหนองหม้อ	เมืองเชียงราย	เล็ก	เขต 1	14	44.86	30.30	26.61	35.36	34.28	37.80	-3.52	372	43.08	-8.80	460	62	289
บ้านหนองแห่ียง	แม่จัน	เล็ก	เขต 3	5	53.20	41.60	28.00	37.00	39.95	37.80	2.15	157	33.77	6.18	16	15	123
บ้านหลวง	เชียงของ	เล็ก	เขต 4	16	64.95	48.16	43.91	51.88	52.23	37.80	14.43	17	54.85	-2.62	184	4	12
บ้านหลู้	เวียงแก่น	เล็ก	เขต 4	13	44.94	33.79	27.50	27.31	33.39	37.80	-4.42	401	34.79	-1.40	129	87	309
บ้านห้วยกล้า	แม่สรวย	เล็ก	เขต 2	4	49.38	38.31	21.88	42.50	38.02	37.80	0.22	223	43.54	-5.52	328	71	171
บ้านห้วยก้างรัฐประชาสงเคราะห์	พญาเม็งราย	เล็ก	เขต 4	8	47.47	31.13	29.38	24.38	33.09	37.80	-4.71	415	44.50	-11.41	534	94	322
บ้านห้วยเกียง	เชียงแสน	เล็ก	เขต 3	15	47.28	31.37	31.17	29.00	34.71	37.80	-3.10	355	46.45	-11.74	539	62	275
บ้านห้วยขม	เมืองเชียงราย	เล็ก	เขต 1	13	40.77	30.40	26.15	25.77	30.77	37.80	-7.03	486	36.58	-5.80	341	84	377
บ้านห้วยขี้เหล็ก	เวียงเชียงรุ้ง	เล็ก	เขต 1	12	55.29	42.54	37.29	32.92	42.01	37.80	4.21	105	46.36	-4.35	269	17	80
บ้านห้วยคุ	เวียงแก่น	กลาง	เขต 4	20	37.79	25.73	25.63	23.50	28.16	37.80	-9.64	559	31.13	-2.96	198	125	107
บ้านห้วยไคร้	เทิง	เล็ก	เขต 4	11	50.77	40.05	27.05	44.09	40.49	37.80	2.69	144	37.83	2.66	42	39	111

ชื่อโรงเรียน	อำเภอ	ขนาด	สังกัด	นร.ป.6	ไทย 62	วิทย์ 62	อังกฤษ 62	คณิตฯ 62	เฉลี่ย 62	จังหวัด 62	เทียบจังหวัด	อันดับจังหวัด	เฉลี่ย 61	พัฒนาการ	อันดับพัฒนาการ	อันดับสังกัด	อันดับขนาด
บ้านห้วยไคร้	แม่สาย	กลาง	เขต 3	48	46.13	34.16	29.95	33.02	35.82	37.80	-1.99	311	38.94	-3.12	205	49	53
บ้านห้วยไคร้	แม่สรวย	กลาง	เขต 2	26	40.29	30.92	25.67	19.42	29.08	37.80	-8.72	541	40.20	-11.12	527	140	103
บ้านห้วยชมพู	เมืองเชียงราย	กลาง	เขต 1	15	38.83	29.33	24.33	27.67	30.04	37.80	-7.76	508	40.13	-10.09	503	87	92
บ้านห้วยซ้อ	เชียงของ	เล็ก	เขต 4	14	45.54	28.68	29.11	28.57	32.98	37.80	-4.83	423	35.78	-2.80	193	95	328
บ้านห้วยตุ้ม (ตุ้มใต้ตระการคุณ)	เทิง	เล็ก	เขต 4	3	33.25	30.25	31.67	23.33	29.63	37.80	-8.18	523	38.31	-8.69	455	119	407
บ้านห้วยทราย	เมืองเชียงราย	เล็ก	เขต 1	7	40.39	32.61	20.71	28.57	30.57	37.80	-7.23	489	30.50	0.07	84	86	380
บ้านห้วยทรายขาว	เมืองเชียงราย	เล็ก	เขต 1	4	42.81	30.50	31.25	30.00	33.64	37.80	-4.16	393	38.31	-4.67	286	68	302
บ้านห้วยน้ำเย็น	แม่สรวย	กลาง	เขต 2	15	47.12	34.48	25.33	29.67	34.15	37.80	-3.65	376	36.50	-2.35	170	107	69
บ้านห้วยน้ำราก (ไตรราษฎร์บำรุง)	แม่จัน	เล็ก	เขต 3	15	43.78	31.22	26.00	31.00	33.00	37.80	-4.80	420	39.10	-6.10	355	78	325
บ้านห้วยโป่ง	ขุนตาล	เล็ก	เขต 4	7	65.68	47.46	50.36	54.29	54.45	37.80	16.65	12	62.17	-7.72	428	3	8
บ้านห้วยโป่ง	เวียงป่าเป้า	เล็ก	เขต 2	1	33.75	22.00	22.50	35.00	28.31	37.80	ไม่มี	556	ไม่มี	ไม่มี	ไม่มี	143	431
บ้านห้วยผึ้ง	แม่ฟ้าหลวง	ใหญ่	เขต 3	75	28.11	23.26	23.37	22.80	24.39	37.80	-13.42	598	27.93	-3.55	226	138	16
บ้านห้วยมะแกง	แม่สรวย	กลาง	เขต 2	10	52.18	31.28	30.25	40.00	38.43	37.80	0.63	208	38.69	-0.26	94	66	36
บ้านห้วยมะขาง	แม่สรวย	เล็ก	เขต 2	20	42.19	26.73	25.50	25.75	30.04	37.80	-7.76	507	32.48	-2.44	177	133	397
บ้านห้วยมะหินฝน	แม่จัน	กลาง	เขต 3	34	39.27	27.03	26.54	23.97	29.20	37.80	-8.60	537	33.91	-4.71	291	115	101
บ้านห้วยเม็ง (ประสาทวิทย์)	เชียงของ	เล็ก	เขต 4	8	46.16	26.59	30.63	29.38	33.19	37.80	-4.61	410	40.35	-7.16	406	91	317
บ้านห้วยแม่ซ้าย	เมืองเชียงราย	เล็ก	เขต 1	14	34.32	28.70	22.50	25.00	27.63	37.80	-10.17	570	35.58	-7.95	437	98	439
บ้านห้วยแม่เลี่ยม	เมืองเชียงราย	กลาง	เขต 1	16	37.83	31.77	25.63	29.06	31.07	37.80	-6.73	479	28.11	2.96	40	83	91
บ้านห้วยไร่	ดอยหลวง	เล็ก	เขต 3	9	41.22	25.06	29.17	25.56	30.25	37.80	-7.55	502	40.29	-10.04	502	106	393
บ้านห้วยไร่สามัคคี	แม่ฟ้าหลวง	กลาง	เขต 3	19	39.26	29.74	25.00	25.53	29.88	37.80	-7.92	513	40.72	-10.84	518	110	93
บ้านห้วยลึก	เวียงแก่น	เล็ก	เขต 4	12	54.96	39.77	29.58	39.58	40.97	37.80	3.17	135	43.96	-2.99	200	34	104
บ้านห้วยสะลักวิทยา	แม่สรวย	เล็ก	เขต 2	5	57.45	44.20	30.50	39.00	42.79	37.80	4.99	89	50.46	-7.68	425	25	68
บ้านห้วยสัก (ประชานุกุล)	ขุนตาล	เล็ก	เขต 4	7	57.00	43.82	30.36	28.57	39.94	37.80	2.14	158	47.19	-7.25	413	42	124

ชื่อโรงเรียน	อำเภอ	ขนาด	สังกัด	นร.ป.6	ไทย 62	วิทย์ 62	อังกฤษ 62	คณิตฯ 62	เฉลี่ย 62	จังหวัด 62	เทียบจังหวัด	อันดับจังหวัด	เฉลี่ย 61	พัฒนาการ	อันดับพัฒนาการ	อันดับสังกัด	อันดับขนาด
บ้านห้วยसानพลับพลา	แม่ลาว	เล็ก	เขต 2	7	47.96	33.18	34.29	45.71	40.29	37.80	2.49	149	36.73	3.56	32	42	115
บ้านห้วยหก	แม่ฟ้าหลวง	เล็ก	เขต 3	13	32.37	24.46	21.54	26.15	26.13	37.80	-11.67	587	26.64	-0.51	99	131	449
บ้านห้วยหญ้าไซ	แม่สรวย	กลาง	เขต 2	33	48.82	38.33	29.70	31.97	37.21	37.80	-0.59	254	41.81	-4.60	284	77	42
บ้านห้วยหมอบเต่า	แม่สรวย	เล็ก	เขต 2	13	60.12	36.83	24.81	36.54	39.58	37.80	1.78	172	45.90	-6.33	366	51	134
บ้านห้วยหมากเอือก	เวียงเชียงรุ้ง	เล็ก	เขต 1	17	53.34	33.43	32.79	36.47	39.01	37.80	1.21	186	45.00	-5.99	350	25	145
บ้านห้วยหยวกป่าไซ	แม่ฟ้าหลวง	เล็ก	เขต 3	7	48.93	31.36	20.36	32.86	33.38	37.80	-4.42	402	28.27	5.11	20	73	310
บ้านห้วยห้อม (ราษฎร์สามัคคี)	ขุนตาล	เล็ก	เขต 4	3	56.75	36.00	26.67	48.33	41.94	37.80	4.14	110	36.35	5.59	18	27	84
บ้านห้วยห้างป่าสา	เวียงเชียงรุ้ง	เล็ก	เขต 1	12	51.75	35.48	32.50	37.08	39.20	37.80	1.40	179	46.41	-7.21	409	23	140
บ้านห้วยห่าน	เวียงแก่น	กลาง	เขต 4	24	46.44	28.98	28.33	27.08	32.71	37.80	-5.09	432	34.33	-1.63	141	96	80
บ้านห้วยหินลาดโน	เวียงป่าเป้า	เล็ก	เขต 2	3	64.83	39.08	24.17	38.33	41.60	37.80	3.80	119	ไม่มี	ไม่มี	ไม่มี	34	91
บ้านห้วยอื้น	แม่ฟ้าหลวง	เล็ก	เขต 3	19	48.03	26.63	26.32	26.84	31.96	37.80	-5.85	456	37.41	-5.45	323	92	355
บ้านห้วยเอียน	เวียงแก่น	เล็ก	เขต 4	3	52.58	27.42	28.33	35.00	35.83	37.80	-1.97	306	39.38	-3.54	225	78	240
บ้านห้วยเฮี้ย	แม่สรวย	เล็ก	เขต 2	8	44.06	33.81	29.06	33.13	35.02	37.80	-2.79	344	38.01	-2.99	201	95	267
บ้านหวาย	เชียงของ	เล็ก	เขต 4	12	40.29	37.38	27.29	27.92	33.22	37.80	-4.58	408	43.81	-10.59	515	90	315
บ้านหัวดง	เมืองเชียงราย	เล็ก	เขต 1	3	40.92	29.83	35.83	36.67	35.81	37.80	-1.99	312	49.18	-13.36	556	48	244
บ้านหัวดอย	เมืองเชียงราย	กลาง	เขต 1	25	36.32	28.94	23.70	27.20	29.04	37.80	-8.76	542	35.78	-6.74	385	94	104
บ้านหัวฝาย	แม่สรวย	เล็ก	เขต 2	17	47.21	35.54	23.68	31.76	34.55	37.80	-3.25	362	36.68	-2.13	155	101	281
บ้านหัวเวียง (โกศลวิทยวิทย์)	เชียงของ	เล็ก	เขต 4	21	51.64	36.20	34.40	33.10	38.84	37.80	1.04	193	44.82	-5.98	349	51	151
บ้านเหมืองง่า	พาน	เล็ก	เขต 2	10	57.73	44.43	40.50	40.00	45.67	37.80	7.87	50	49.94	-4.27	264	11	38
บ้านเหมืองแดง	แม่สาย	กลาง	เขต 3	50	53.81	32.13	25.90	30.30	35.54	37.80	-2.26	327	41.83	-6.30	364	53	59
บ้านเหมืองแดงน้อย	แม่สาย	เล็ก	เขต 3	4	39.81	25.56	25.00	23.75	28.53	37.80	-9.27	552	39.85	-11.32	531	121	427
บ้านแหลว	แม่จัน	เล็ก	เขต 3	8	40.36	31.13	25.63	26.88	31.00	37.80	-6.80	481	39.38	-8.38	447	101	372
บ้านใหม่	เทิง	เล็ก	เขต 4	7	50.93	31.71	28.21	38.57	37.36	37.80	-0.45	248	46.15	-8.79	459	64	192

ชื่อโรงเรียน	อำเภอ	ขนาด	สังกัด	นร.ป.6	ไทย 62	วิทย์ 62	อังกฤษ 62	คณิตฯ 62	เฉลี่ย 62	จังหวัด 62	เทียบจังหวัด	อันดับจังหวัด	เฉลี่ย 61	พัฒนาการ	อันดับพัฒนาการ	อันดับสังกัด	อันดับขนาด
บ้านใหม่โชคชัย	พญาเม็งราย	เล็ก	เขต 4	10	58.48	37.55	33.25	33.50	40.70	37.80	2.90	140	51.82	-11.13	528	38	108
บ้านใหม่ท่าต้นเกี๋ยง	พาน	เล็ก	เขต 2	6	55.42	37.54	33.75	41.67	42.10	37.80	4.30	104	44.63	-2.54	181	30	79
บ้านใหม่พัฒนา	ดอยหลวง	เล็ก	เขต 3	17	45.82	28.19	27.21	22.35	30.89	37.80	-6.91	483	40.21	-9.32	479	102	374
บ้านใหม่สันติ	แม่ฟ้าหลวง	เล็ก	เขต 3	19	42.26	26.75	26.32	24.74	30.02	37.80	-7.78	509	39.38	-9.37	481	109	398
บ้านใหม่สามัคคี	แม่จัน	เล็ก	เขต 3	8	43.88	32.53	35.94	25.63	34.50	37.80	-3.31	364	46.85	-12.36	547	65	283
บ้านใหม่สุขสันต์	พญาเม็งราย	เล็ก	เขต 4	8	50.47	33.28	24.06	33.13	35.24	37.80	-2.57	334	28.83	6.41	15	84	260
บ้านฮ่องแอ้	แม่สาย	เล็ก	เขต 3	14	43.09	29.89	25.71	29.29	32.00	37.80	-5.81	454	38.03	-6.03	352	91	353
บ้านฮ่างต่ำ	เวียงป่าเป้า	เล็ก	เขต 2	35	52.24	35.36	40.07	31.14	39.70	37.80	1.90	168	46.42	-6.72	382	50	130
บ้านโฮ้ง	เวียงป่าเป้า	เล็ก	เขต 2	8	53.16	38.34	34.69	38.13	41.08	37.80	3.28	131	43.15	-2.07	152	38	101
บ่ารุงที่ 87	แม่ฟ้าหลวง	เล็ก	ตชด.	7	36.11	29.54	37.14	22.14	31.23	37.80	-6.57	476	35.94	-4.71	290	2	370
เบญจรงค์อนุสรณ์วิทยา	เมืองเชียงราย	เล็ก	เอกชน	18	51.17	44.01	38.19	43.61	44.25	37.80	6.45	73	54.97	-10.73	516	17	54
ประชารัฐพัฒนา	แม่จัน	เล็ก	เขต 3	7	26.96	20.93	26.43	25.00	24.83	37.80	-12.97	596	26.27	-1.44	131	137	456
บรินสร้อยแยลสรีวิทยาลัย เวียงป่าเป้า	เวียงป่าเป้า	กลาง	เอกชน	21	50.17	35.45	33.81	34.29	38.43	37.80	0.63	207	56.25	-17.82	583	29	35
ปอวิทยา	เวียงแก่น	กลาง	เขต 4	33	37.92	31.10	27.95	22.27	29.81	37.80	-7.99	518	31.10	-1.29	124	117	95
ปัญญาวัฒน์	เมืองเชียงราย	เล็ก	เอกชน	2	55.75	48.25	91.25	70.00	66.31	37.80	28.51	1	ไม่มี	ไม่มี	ไม่มี	1	1
ปางมะกาดวิทยา	เวียงป่าเป้า	เล็ก	เขต 2	16	51.97	34.41	26.09	30.94	35.85	37.80	-1.95	305	37.13	-1.27	123	86	239
ปางหัดสหศาสตร์	เวียงแก่น	กลาง	เขต 4	40	38.31	29.43	23.88	22.75	28.59	37.80	-9.21	549	31.79	-3.20	209	123	105
ป่าจั่ววิทยา	เวียงป่าเป้า	กลาง	เขต 2	21	51.45	36.46	29.40	35.95	38.32	37.80	0.52	215	44.05	-5.73	338	70	38
ป่าแดงวิทยา	พาน	เล็ก	เขต 2	19	51.24	33.89	21.71	36.05	35.72	37.80	-2.08	317	43.94	-8.22	445	89	247
ป่าดิ่งพิทยานุกูล	เชียงแสน	เล็ก	เขต 3	28	42.65	29.82	24.82	25.36	30.66	37.80	-7.14	488	34.03	-3.37	217	104	379
ปิตีศึกษา	เมืองเชียงราย	เล็ก	เอกชน	2	50.25	39.00	87.50	40.00	54.19	37.80	16.39	13	74.48	-20.29	588	7	9
ปิยะพรพิทยา	แม่สาย	ใหญ่	เอกชน	107	43.96	35.54	41.33	30.93	37.94	37.80	0.14	227	43.23	-5.29	317	30	11
ปุแกง (อินทราราษฎร์อุปถัมภ์)	พาน	กลาง	เขต 2	22	46.36	32.66	28.64	30.23	34.47	37.80	-3.33	366	45.43	-10.96	524	102	66

ชื่อโรงเรียน	อำเภอ	ขนาด	สังกัด	นร.ป.6	ไทย 62	วิทย์ 62	อังกฤษ 62	คณิตฯ 62	เฉลี่ย 62	จังหวัด 62	เทียบจังหวัด	อันดับจังหวัด	เฉลี่ย 61	พัฒนาการ	อันดับพัฒนาการ	อันดับสังกัด	อันดับขนาด
โป่งกลางน้ำประชาสรรค์	แม่สรวย	เล็ก	เขต 2	15	54.38	40.30	29.50	30.67	38.71	37.80	0.91	195	37.45	1.26	60	63	153
โป่งทะเลใหม่เจริญ	พาน	เล็ก	เขต 2	1	40.75	32.50	20.00	20.00	28.31	37.80	-9.49	557	42.75	-14.44	567	144	432
โป่งน้ำร้อนวิทยา	เวียงป่าเป้า	เล็ก	เขต 2	14	52.95	36.70	35.71	35.71	40.27	37.80	2.47	150	49.22	-8.95	468	43	116
โป่งแพรววิทยา	แม่ลาว	กลาง	เขต 2	10	47.58	34.05	31.50	30.00	35.78	37.80	-2.02	313	38.83	-3.05	204	87	54
ผาขวางวิทยา	เมืองเชียงราย	กลาง	เขต 1	24	33.66	31.83	25.42	21.88	28.20	37.80	-9.60	558	31.63	-3.43	219	95	106
ผาขวางวิทยา สาขาแคว้วดำ	เมืองเชียงราย	เล็ก	เขต 1	6	27.13	27.83	25.00	20.83	25.20	37.80	-12.60	595	24.33	0.86	67	101	455
ผ่านศึกสงเคราะห์ ๑	ดอยหลวง	เล็ก	เขต 3	3	41.42	29.50	28.33	26.67	31.48	37.80	-6.32	468	28.29	3.19	39	95	364
ผ่านศึกสงเคราะห์ ๒	แม่จัน	เล็ก	เขต 3	8	43.75	33.13	24.69	29.38	32.74	37.80	-5.06	430	37.18	-4.44	276	82	335
พญาไพรไตรมิตร	แม่ฟ้าหลวง	เล็ก	เขต 3	12	38.83	25.46	31.04	21.25	29.15	37.80	-8.66	539	36.18	-7.03	401	116	419
พระกุมารเยซูเชียงของ	เชียงของ	กลาง	เอกชน	35	59.08	44.24	55.64	43.29	50.56	37.80	12.76	23	55.34	-4.77	293	10	5
พานพสกสวัสดิ์	พาน	กลาง	เขต 2	102	58.46	36.49	37.43	37.30	42.42	37.80	4.62	96	51.25	-8.83	462	27	13
พิทักษ์เกียรติวิทยา	เวียงป่าเป้า	เล็ก	เอกชน	11	43.05	31.50	23.18	24.55	30.57	37.80	-7.23	490	39.83	-9.26	476	38	381
เพียงหลวง 16	เทิง	เล็ก	เขต 4	15	35.60	28.57	23.33	19.00	26.63	37.80	-11.18	584	27.27	-0.64	103	132	447
เพียงหลวง 16 สาขาบ้านขุนต้า	เทิง	เล็ก	เขต 4	4	44.44	27.06	26.25	31.25	32.25	37.80	-5.55	449	34.40	-2.15	156	99	348
เพียงหลวง 16 สาขาห้องเรียนบ้านพิทักษ์ไทย	เทิง	เล็ก	เขต 4	3	46.50	28.25	24.17	31.67	32.65	37.80	-5.15	437	33.39	-0.74	108	97	339
เพียงหลวง 16 สาขาห้องเรียนบ้านร่มโพธิ์ทอง	เทิง	เล็ก	เขต 4	3	53.00	36.08	21.67	40.00	37.69	37.80	-0.11	237	27.81	9.88	7	60	182
เฟื่องฟ้าวิทยา	แม่สาย	เล็ก	เอกชน	20	50.50	44.41	31.88	37.75	41.14	37.80	3.34	128	44.74	-3.60	230	23	99
มานิตวิทยา	แม่สาย	ใหญ่	เอกชน	156	57.35	42.13	40.69	41.67	45.46	37.80	7.66	54	53.43	-7.97	438	12	4
มารีย์รักษ์เชียงราย แผนกประถม	เมืองเชียงราย	กลาง	เอกชน	67	60.79	51.52	67.76	54.85	58.73	37.80	20.93	7	70.25	-11.52	535	4	3
แม่มอญวิทยา	เมืองเชียงราย	เล็ก	เขต 1	8	47.25	29.38	30.94	31.25	34.71	37.80	-3.10	356	35.91	-1.20	121	58	276
แม่ยาววิทยา	เมืองเชียงราย	กลาง	เขต 1	15	42.93	30.68	25.67	31.33	32.65	37.80	-5.15	436	31.73	0.93	65	75	82
แม่หลวงอุปถัมภ์ไทยศิริ	พญาเม็งราย	กลาง	เขต 4	31	40.47	28.56	23.23	25.65	29.48	37.80	-8.32	528	33.32	-3.84	244	120	98
แม่จ้อประชารัฐ	พาน	เล็ก	เขต 2	11	43.93	32.84	31.14	19.55	31.87	37.80	-5.94	460	43.10	-11.24	530	125	358

ชื่อโรงเรียน	อำเภอ	ขนาด	สังกัด	นร.ป.6	ไทย 62	วิทย์ 62	อังกฤษ 62	คณิตฯ 62	เฉลี่ย 62	จังหวัด 62	เทียบจังหวัด	อันดับจังหวัด	เฉลี่ย 61	พัฒนาการ	อันดับพัฒนาการ	อันดับสังกัด	อันดับขนาด
แม่แอบวิทยาคม	เชียงใหม่	กลาง	เขต 3	47	35.96	25.23	26.12	25.21	28.13	37.80	-9.67	561	30.22	-2.09	154	122	109
ร่องธารวิทยา	พาน	เล็ก	เขต 2	11	52.05	39.18	32.27	44.09	41.90	37.80	4.10	113	43.23	-1.33	125	32	86
ร่องบัววิทยา	เมืองเชียงราย	กลาง	เขต 1	13	49.21	39.29	26.35	28.46	35.83	37.80	-1.97	309	42.59	-6.76	387	47	52
รัฐราษฎร์วิทยา	แม่ฟ้าหลวง	กลาง	เขต 3	25	34.02	25.06	27.30	24.00	27.60	37.80	-10.21	572	33.53	-5.94	347	125	113
ราชประชานุเคราะห์ 15 (เวียงเก่าแสนภูวิทยาประชา)	เชียงใหม่	ใหญ่	เขต 3	154	42.03	31.19	28.81	27.50	32.38	37.80	-5.42	448	39.16	-6.78	389	88	13
ราษฎร์พัฒนา	แม่ฟ้าหลวง	เล็ก	เขต 3	11	42.80	31.93	23.86	25.45	31.01	37.80	-6.79	480	33.81	-2.80	192	100	371
ริมโขงวิทยา	เชียงของ	เล็ก	เขต 4	9	51.28	37.06	26.11	27.78	35.56	37.80	-2.24	324	42.00	-6.45	372	81	253
เรืองปัญญา	แม่สรวย	กลาง	เอกชน	62	47.41	29.83	31.53	25.24	33.50	37.80	-4.30	397	36.99	-3.49	222	37	76
โรงช้างวิทยา	ป่าแดด	เล็ก	เขต 2	11	49.43	34.45	29.55	30.45	35.97	37.80	-1.83	300	49.53	-13.56	560	84	235
โรงเรียนองค์การบริหารส่วนตำบลทรายขาว (บ้านท่าอ้อ)	พาน	เล็ก	ท้องถิ่น	19	41.84	29.16	24.87	27.63	30.88	37.80	-6.93	484	32.42	-1.54	136	23	375
โรงเรียนองค์การบริหารส่วนตำบลบ้านแซว	เชียงใหม่	เล็ก	ท้องถิ่น	23	50.03	28.35	29.13	23.04	32.64	37.80	-5.16	439	32.59	0.05	86	20	341
ลูกรักเชียงของ	เชียงของ	กลาง	เอกชน	43	53.62	32.77	37.33	37.44	40.29	37.80	2.49	148	46.04	-5.75	340	25	23
วรรณศรวิทยา	เวียงแก่น	กลาง	เอกชน	39	53.90	39.24	43.27	42.31	44.68	37.80	6.88	66	51.85	-7.17	408	15	12
วัฒนศึกษา	พาน	กลาง	เอกชน	109	49.18	34.28	35.34	29.36	37.04	37.80	-0.76	260	43.30	-6.26	361	32	45
วัดจอบเจริญสุขุมวาท	เวียงชัย	เล็ก	เอกชน	9	29.94	23.00	23.89	17.78	23.65	37.80	-14.15	602	25.39	-1.73	144	43	461
วัดพระเกิดคงคาราม	เทิง	เล็ก	เขต 4	18	51.93	39.49	31.94	36.11	39.87	37.80	2.07	161	56.29	-16.42	573	43	126
วัดเหมืองง่าพิเศษวิทยา	พาน	กลาง	เอกชน	31	48.57	35.55	28.47	31.94	36.13	37.80	-1.67	294	38.77	-2.64	185	33	49
วิศานุสรณ์	เมืองเชียงราย	เล็ก	เอกชน	7	57.93	51.00	73.21	47.86	57.50	37.80	19.70	10	65.48	-7.98	439	5	7
เวียงกาหลงวิทยา	เวียงป่าเป้า	เล็ก	เขต 2	8	59.59	42.16	32.19	35.63	42.39	37.80	4.59	97	43.88	-1.49	134	28	74
เวียงแก้ววิทยา	เวียงชัย	เล็ก	เขต 1	8	50.28	40.22	25.31	28.75	36.14	37.80	-1.66	293	47.36	-11.22	529	43	230
เวียงเชียงรุ้งวิทยา	เวียงเชียงรุ้ง	เล็ก	เขต 1	11	41.84	26.07	29.09	32.73	32.43	37.80	-5.37	447	39.22	-6.78	390	78	347
เวียงเทิง(เติงทำนุประชา)	เทิง	กลาง	เขต 4	88	61.44	45.29	48.32	45.34	50.10	37.80	12.30	24	54.89	-4.79	294	5	6
เวียงผาวิทยา	แม่สรวย	กลาง	เขต 2	65	42.39	27.15	26.85	38.54	33.73	37.80	-4.07	389	37.82	-4.09	256	111	75

ชื่อโรงเรียน	อำเภอ	ขนาด	สังกัด	นร.ป.6	ไทย 62	วิทย์ 62	อังกฤษ 62	คณิตฯ 62	เฉลี่ย 62	จังหวัด 62	เทียบจังหวัด	อันดับจังหวัด	เฉลี่ย 61	พัฒนาการ	อันดับพัฒนาการ	อันดับสังกัด	อันดับขนาด
เวียงหัว	พาน	เล็ก	เขต 2	10	43.71	34.20	24.75	29.00	32.92	37.80	-4.89	427	39.38	-6.46	374	120	332
ศรีดอนไชยวิทยา	เทิง	เล็ก	เขต 4	14	53.29	35.52	29.82	31.43	37.52	37.80	-0.28	242	44.29	-6.78	388	61	186
ศรีถ้อยสุนทรราชภัฏวิทยา	แม่สรวย	เล็ก	เขต 2	14	48.13	32.54	31.07	31.79	35.88	37.80	-1.92	303	45.49	-9.61	486	85	237
ศรีโพธิ์เงินวิทยา	ป่าแดด	เล็ก	เขต 2	10	44.80	24.85	22.00	29.50	30.29	37.80	-7.51	500	47.30	-17.01	580	130	391
ศรีลานนา	เซียงของ	เล็ก	เขต 4	4	53.00	31.06	31.25	31.25	36.64	37.80	-1.16	272	46.13	-9.49	483	71	212
ศรีสมวงศ์	แม่ฟ้าหลวง	เล็ก	เขต 3	6	56.33	49.75	45.83	42.50	48.60	37.80	10.80	32	47.41	1.20	61	5	24
ศรีสว่าง	เทิง	เล็ก	เขต 4	2	41.88	26.13	30.00	35.00	33.25	37.80	-4.55	406	34.45	-1.20	120	89	313
ศิริมาตย์เทวี	พาน	ใหญ่	เอกชน	116	65.87	45.57	53.56	43.84	52.21	37.80	14.41	18	53.83	-1.61	140	8	1
ศิริไลพิทยา	แม่จัน	เล็ก	เอกชน	18	35.92	29.83	30.97	24.72	30.36	37.80	-7.44	496	31.26	-0.90	112	39	387
ศึกษาสงเคราะห์แม่จัน	แม่จัน	กลาง	กศ.พิเศษ	30	37.61	24.23	23.25	24.33	27.36	37.80	-10.45	577	32.56	-5.20	314	ไม่จัด	115
ศูนย์การเรียนตำรวจตระเวนชายแดนบ้านฟ้าไทยงาม	เวียงแก่น	เล็ก	ตชด.	5	27.85	29.70	19.00	19.00	23.89	37.80	-13.91	601	26.14	-2.25	163	11	460
ศูนย์การเรียนตำรวจตระเวนชายแดนอินทริอาสา(บ้านห้วยน้ำกิน)	แม่สรวย	เล็ก	ตชด.	10	34.75	26.18	24.25	20.50	26.42	37.80	-11.38	586	35.31	-8.89	463	8	448
ศูนย์การเรียนตำรวจตระเวนชายแดนบ้านห้วยกู่	เวียงแก่น	เล็ก	ตชด.	5	32.65	24.20	26.00	31.00	28.46	37.80	-9.34	555	42.56	-14.10	563	7	430
สมถวิลจินตมัยบ้านห้วยแล้ง(ต.ช.ด.อนุสรณ์)	เวียงแก่น	เล็ก	เขต 4	9	36.94	30.97	28.33	25.00	30.31	37.80	-7.49	498	28.98	1.33	58	113	389
สหศาสตร์ศึกษา	เมืองเชียงราย	ใหญ่พิเศษ	เอกชน	178	38.55	27.81	25.41	22.53	28.58	37.80	-9.23	550	32.94	-4.36	271	41	5
สักระสันเชียงใหม่วิทยาคม	เทิง	เล็ก	เขต 4	8	51.88	42.06	39.06	36.88	42.47	37.80	4.67	95	41.19	1.28	59	23	73
สังวาลย์วิท 8	แม่ฟ้าหลวง	เล็ก	ตชด.	10	38.23	25.68	29.50	21.00	28.60	37.80	-9.20	548	35.05	-6.45	373	6	425
สันกลางวิทยา	พาน	เล็ก	เขต 2	8	60.25	47.34	41.88	35.00	46.12	37.80	8.32	43	45.43	0.69	72	7	32
สันติวิทยา	เมืองเชียงราย	ใหญ่	เอกชน	84	49.94	32.26	40.77	31.55	38.63	37.80	0.83	199	47.77	-9.14	475	28	9
สันทราย (พรหมณีวิทยา)	แม่จัน	เล็ก	เขต 3	18	50.81	36.64	32.78	32.50	38.18	37.80	0.38	220	39.41	-1.23	122	25	168
สันทรายงามวิทยา	เทิง	เล็ก	เขต 4	9	46.22	30.11	30.56	37.78	36.17	37.80	-1.63	290	42.74	-6.57	377	77	228
สันสลีหลวง-สันนายาว	แม่จัน	เล็ก	เขต 3	5	42.00	30.45	25.00	28.00	31.36	37.80	-6.44	471	40.15	-8.79	458	96	366
สันสะลิววิทยา	พญาเม็งราย	เล็ก	เขต 4	26	50.95	41.26	29.81	30.96	38.25	37.80	0.45	218	48.12	-9.87	496	55	166

ชื่อโรงเรียน	อำเภอ	ขนาด	สังกัด	นร.ป.6	ไทย 62	วิทย์ 62	อังกฤษ 62	คณิตฯ 62	เฉลี่ย 62	จังหวัด 62	เทียบจังหวัด	อันดับจังหวัด	เฉลี่ย 61	พัฒนาการ	อันดับพัฒนาการ	อันดับสังกัด	อันดับขนาด
สันหนองควาย	พาน	เล็ก	เขต 2	3	46.58	29.83	18.33	26.67	30.35	37.80	-7.45	497	33.69	-3.34	214	129	388
สาธิตมหาวิทยาลัยราชภัฏเชียงราย	เมืองเชียงราย	กลาง	สาธิต	78	55.72	41.09	49.07	35.45	45.33	37.80	7.53	59	50.01	-4.67	288	ไม่จัด	9
สามัคคีพัฒนา	แม่ฟ้าหลวง	กลาง	เขต 3	36	30.43	26.34	25.35	21.39	25.88	37.80	-11.92	589	29.25	-3.37	216	132	119
สิริวัฒนาเชียงราย	เวียงชัย	กลาง	เอกชน	40	47.85	37.08	28.75	34.63	37.08	37.80	-0.72	258	42.58	-5.50	327	31	44
หนองแรดวิทยา	เทิง	เล็ก	เขต 4	7	47.75	36.04	28.93	35.00	36.93	37.80	-0.87	264	40.54	-3.61	233	68	204
ห้วยก้างราษฎร์วิทยา	พญาเม็งราย	กลาง	เขต 4	13	46.54	45.23	30.77	45.00	41.89	37.80	4.09	114	53.75	-11.86	540	28	18
ห้วยเจริญวิทยา	เมืองเชียงราย	เล็ก	เขต 1	5	48.85	24.40	26.50	32.00	32.94	37.80	-4.86	426	39.51	-6.57	378	73	331
ห้วยน้ำขุ่นวิทยา	แม่สรวย	กลาง	เขต 2	53	45.62	31.10	28.40	31.32	34.11	37.80	-3.69	377	42.06	-7.95	436	108	70
ห้วยพลูพิทยา	เมืองเชียงราย	เล็ก	เขต 1	24	53.94	35.44	31.67	32.71	38.44	37.80	0.64	204	42.24	-3.80	241	28	158
ห้วยसानยาววิทยา	แม่ลาว	เล็ก	เขต 2	14	53.73	43.21	33.93	36.07	41.74	37.80	3.94	117	48.14	-6.41	370	33	89
องค์การบริหารส่วนจังหวัดเชียงราย	เมืองเชียงราย	ใหญ่พิเศษ	ท้องถิ่น	26	45.15	33.86	58.65	32.50	42.54	37.80	4.74	94	40.31	2.23	47	4	3
องค์การบริหารส่วนตำบลดอยงาม (สันช้างตาย)	พาน	เล็ก	ท้องถิ่น	16	36.11	28.25	27.50	26.25	29.53	37.80	-8.27	527	32.89	-3.37	215	24	411
องค์การบริหารส่วนตำบลแม่ต๋ำ	พญาเม็งราย	เล็ก	ท้องถิ่น	5	43.35	34.40	29.50	25.00	33.06	37.80	-4.74	418	33.07	0.00	87	19	324
อนุบาลขุนตาล (ป่าตาลเจดีย์)	ขุนตาล	เล็ก	เขต 4	13	48.54	39.37	24.81	28.46	35.30	37.80	-2.51	332	43.94	-8.64	454	83	258
อนุบาลคริสเตียนสันกอง	ป่าแดด	เล็ก	เอกชน	5	57.70	46.75	51.50	50.00	51.49	37.80	13.69	21	54.44	-2.95	197	9	15
อนุบาลจอมสวรรค์ (บ้านบ่อก้าง)	แม่จัน	เล็ก	เขต 3	12	48.79	32.75	28.96	31.25	35.44	37.80	-2.36	329	43.99	-8.55	450	54	255
อนุบาลจอมหมอกแก้ว	แม่ลาว	เล็ก	เขต 2	16	50.77	37.88	29.84	37.50	39.00	37.80	1.20	187	48.34	-9.35	480	60	146
อนุบาลจันทน์จว่าใต้ (บ้านกิ้วพร้าว)	แม่จัน	เล็ก	เขต 3	5	62.25	42.10	29.00	33.00	41.59	37.80	3.79	120	40.81	0.78	70	11	92
อนุบาลชัยพงษ์	ขุนตาล	เล็ก	เอกชน	3	64.58	56.92	76.67	51.67	62.46	37.80	24.66	5	64.27	-1.81	145	3	4
อนุบาลเชียงของ	เชียงของ	ใหญ่	เขต 4	105	58.38	44.50	43.81	42.19	47.22	37.80	9.42	37	53.22	-6.00	351	9	2
อนุบาลเชียงราย	เมืองเชียงราย	ใหญ่พิเศษ	เขต 1	292	58.69	50.28	54.94	49.62	53.38	37.80	15.58	15	59.65	-6.26	362	2	1
อนุบาลเชียงแสน (ปางหมอบวงชัยบานราษฎร์ศึกษา)	เชียงแสน	เล็ก	เขต 3	13	43.57	30.60	26.15	24.62	31.24	37.80	-6.57	475	34.05	-2.81	194	98	369
อนุบาลโชคชัย (บ้านแม่เลียบบแม่บง)	ดอยหลวง	เล็ก	เขต 3	8	53.50	34.22	27.81	37.50	38.26	37.80	0.46	216	51.12	-12.87	553	24	164

ชื่อโรงเรียน	อำเภอ	ขนาด	สังกัด	นร.ป.6	ไทย 62	วิทย์ 62	อังกฤษ 62	คณิตฯ 62	เฉลี่ย 62	จังหวัด 62	เทียบจังหวัด	อันดับจังหวัด	เฉลี่ย 61	พัฒนาการ	อันดับพัฒนาการ	อันดับสังกัด	อันดับขนาด
อนุบาลดงมหาวัน	เวียงเชียงรุ้ง	เล็ก	เขต 1	18	46.88	32.69	26.39	30.00	33.99	37.80	-3.81	380	41.48	-7.49	421	64	292
อนุบาลดอยหลวง	ดอยหลวง	เล็ก	เขต 3	10	58.23	30.35	27.25	27.50	35.83	37.80	-1.97	307	41.12	-5.29	318	47	241
อนุบาลดัวเต่า (ไคร้สามัคคีวิทยา)	เทิง	เล็ก	เขต 4	5	58.40	36.50	27.50	41.00	40.85	37.80	3.05	136	50.82	-9.97	499	35	105
อนุบาลตาดควีน	พญาเม็งราย	เล็ก	เขต 4	17	53.59	37.00	46.32	35.29	43.05	37.80	5.25	87	39.53	3.52	33	22	66
อนุบาลทุ่งทรายพัฒนา	เชียงของ	เล็ก	เขต 4	12	50.98	34.35	25.42	27.50	34.56	37.80	-3.24	361	36.89	-2.33	167	85	280
อนุบาลนางแล (บ้านทุ่ง)	เมืองเชียงราย	กลาง	เขต 1	47	50.34	38.93	32.29	26.81	37.09	37.80	-0.71	257	41.63	-4.54	280	36	43
อนุบาลบ้านพระนคร(แก้วสุวรรณประสิทธิ์)	ขุนตาล	เล็ก	เขต 4	22	48.82	33.36	28.07	32.27	35.63	37.80	-2.17	321	40.06	-4.43	275	80	251
อนุบาลบ้านรักเด็ก	เวียงป่าเป้า	เล็ก	เอกชน	6	47.21	33.75	31.67	29.17	35.45	37.80	-2.35	328	43.25	-7.80	430	35	254
อนุบาลบ้านลูกรัก	แม่จัน	กลาง	เอกชน	52	57.01	43.35	77.02	40.67	54.51	37.80	16.71	11	62.35	-7.84	433	6	4
อนุบาลบุญพิทักษ์	เชียงแสน	เล็ก	เอกชน	24	50.44	46.17	43.33	33.13	43.27	37.80	5.47	83	44.72	-1.46	132	19	62
อนุบาลพญาเม็งราย	พญาเม็งราย	กลาง	เอกชน	41	53.30	39.43	37.87	38.29	42.22	37.80	4.42	100	47.48	-5.25	315	20	14
อนุบาลพาน (ป่ากว่ามิตรภาพที่ ๖๘)	พาน	เล็ก	เขต 2	23	49.15	34.35	26.09	29.35	34.74	37.80	-3.07	352	37.77	-3.04	203	99	273
อนุบาลเมืองเชียงราย (สันทรายราษฎร์)	เมืองเชียงราย	กลาง	เขต 1	58	48.89	35.70	44.09	33.97	40.66	37.80	2.86	141	45.55	-4.89	298	20	22
อนุบาลแม่ชะจาน	เวียงป่าเป้า	เล็ก	เขต 2	25	52.68	47.47	40.50	38.80	44.86	37.80	7.06	64	54.35	-9.49	484	18	48
อนุบาลแม่ฟ้าหลวง	แม่ฟ้าหลวง	เล็ก	เขต 3	11	38.86	25.89	23.86	21.36	27.49	37.80	-10.31	574	30.22	-2.73	190	126	441
อนุบาลแม่ไร่ (บ้านป่ากว่า)	แม่จัน	เล็ก	เขต 3	10	64.55	47.43	49.00	43.50	51.12	37.80	13.32	22	62.85	-11.73	538	3	16
อนุบาลแม่ลาว	แม่ลาว	เล็ก	เขต 2	14	50.27	35.84	33.93	40.00	40.01	37.80	2.21	154	44.96	-4.95	302	45	120
อนุบาลแม่สรวย	แม่สรวย	ใหญ่	เขต 2	40	52.80	36.86	35.63	32.88	39.54	37.80	1.74	174	45.88	-6.34	368	53	8
อนุบาลแม่สาย (สายศิลปศาสตร์)	แม่สาย	ใหญ่	เขต 3	120	53.96	40.65	43.50	36.96	43.77	37.80	5.97	78	47.60	-3.84	243	6	7
อนุบาลยางฮ่อม	ขุนตาล	เล็ก	เขต 4	17	54.03	36.62	35.00	27.94	38.40	37.80	0.60	210	45.13	-6.73	384	53	160
อนุบาลลูกรัก (ป่าแดด)	ป่าแดด	กลาง	เอกชน	33	51.03	42.79	40.30	45.61	44.93	37.80	7.13	63	50.34	-5.40	319	13	10
อนุบาลเวียงแก่น	เวียงแก่น	กลาง	เขต 4	19	47.53	41.67	33.55	40.26	40.75	37.80	2.95	138	47.90	-7.15	404	37	21
อนุบาลเวียงชัย	เวียงชัย	เล็ก	เขต 1	16	54.83	42.88	33.59	53.75	46.26	37.80	8.46	41	59.19	-12.92	554	8	31

ชื่อโรงเรียน	อำเภอ	ขนาด	สังกัด	นร.ป.6	ไทย 62	วิทย์ 62	อังกฤษ 62	คณิตฯ 62	เฉลี่ย 62	จังหวัด 62	เทียบจังหวัด	อันดับจังหวัด	เฉลี่ย 61	พัฒนาการ	อันดับพัฒนาการ	อันดับสังกัด	อันดับขนาด
อนุบาลเวียงเชียงรุ้ง	เวียงเชียงรุ้ง	กลาง	เขต 1	57	48.73	42.96	30.44	34.04	39.04	37.80	1.24	185	43.33	-4.29	266	24	29
อนุบาลเวียงป่าเป้า	เวียงป่าเป้า	กลาง	เขต 2	51	55.97	39.74	39.07	48.33	45.78	37.80	7.98	47	51.63	-5.86	344	10	8
อนุบาลศรีคำ	แม่จัน	เล็ก	เขต 3	8	43.63	34.75	30.00	31.88	35.07	37.80	-2.74	339	44.96	-9.89	497	57	263
อนุบาลสุขเจริญพิทยาศึกษา	พญาเม็งราย	เล็ก	เอกชน	16	51.22	39.66	30.63	40.00	40.38	37.80	2.58	146	44.63	-4.25	261	24	113
อนุบาลห้วยสัก	เมืองเชียงราย	กลาง	เขต 1	19	49.91	34.33	27.50	31.32	35.77	37.80	-2.04	314	45.55	-9.79	492	49	55
อนุบาลหัวฝาย	เมืองเชียงราย	เล็ก	เขต 1	26	55.22	34.30	34.81	30.58	38.73	37.80	0.93	194	44.25	-5.52	329	26	152
อนุบาลฮ่องลี่ (ค่ายเม็งรายอุปถัมภ์)	เมืองเชียงราย	กลาง	เขต 1	38	47.95	31.36	27.89	28.82	34.01	37.80	-3.79	379	41.83	-7.82	432	63	72
อาชีวศึกษาเชียงราย-พะเยา	เชียงของ	เล็ก	ตชด.	11	49.55	34.18	27.50	32.27	35.88	37.80	-1.93	304	32.38	3.50	35	1	238
เอกทวีวิทย์	แม่สาย	กลาง	เอกชน	29	66.51	52.35	85.34	56.21	65.10	37.80	27.30	3	65.01	0.10	83	2	1

สรุปผลสอบโอเน็ต

ชั้นมัธยมศึกษาปีที่ 3

ปีการศึกษา 2562 รายโรงเรียน

สำนักงานศึกษาธิการจังหวัดเชียงราย

สรุปผลสอบ **โอเน็ต ม.3** (O-NET) ปีการศึกษา 2562 ของโรงเรียนในจังหวัดเชียงราย

โดย กลุ่มนิเทศ ติดตามและประเมินผล สำนักงานศึกษาธิการจังหวัดเชียงราย

(ข้อมูล ณ วันที่ 25 มีนาคม 2563)

ชื่อโรงเรียน	อำเภอ	ขนาด	สังกัด	นร.ม.3	ไทย 62	วิทย์ 62	อังกฤษ 62	คณิตฯ 62	เฉลี่ย 62	จังหวัด 62	เทียบจังหวัด	อันดับจังหวัด	เฉลี่ย 61	พัฒนาการ	อันดับพัฒนาการ	อันดับสังกัด	อันดับขนาด
กฤษณาทวีวิทย	ขุนตาล	กลาง	เอกชน	43	50.65	27.27	30.14	22.05	32.53	37.03	-4.50	166	35.74	-3.21	201	14	61
ขุนขวากพิทยา	เวียงแก่น	กลาง	เขต 4	50	48.54	29.63	25.48	20.32	30.99	37.03	-6.04	208	31.73	-0.74	108	28	78
ขุนตาลวิทยาคม	ขุนตาล	กลาง	สพม.36	38	54.50	29.57	30.89	25.79	35.19	37.03	-1.84	97	36.51	-1.32	132	24	26
คริสเตียนไพศาลศาสตร์	เมืองเชียงราย	กลาง	เอกชน	28	45.82	24.91	29.07	18.14	29.49	37.03	-7.55	235	34.01	-4.52	224	17	87
คริสเตียนแสงประทีป	เชียงของ	กลาง	เอกชน	37	58.78	31.03	35.68	23.03	37.13	37.03	0.10	50	39.35	-2.22	171	6	8
จันจว้าวิทยาคม	แม่จัน	เล็ก	สพม.36	35	56.91	30.70	31.09	25.18	35.97	37.03	-1.06	69	35.15	0.82	46	14	43
เจดีย์หลวงพิทยา	แม่สรวย	เล็ก	เขต 2	24	56.21	30.21	29.92	23.83	35.04	37.03	-1.99	101	35.12	-0.07	81	32	57
ชยาภีพัฒนวิทยา	พาน	กลาง	สำนักพุทธฯ	21	42.52	28.90	26.57	19.24	29.31	37.03	-7.72	237	31.10	-1.80	153	17	89
ชุมชนบ้านต้าตลาด	ขุนตาล	เล็ก	เขต 4	23	50.61	28.07	26.78	20.00	31.37	37.03	-5.67	203	38.88	-7.51	249	27	105
ชุมชนบ้านป่าก่อดำ	แม่ลาว	เล็ก	เขต 2	10	63.20	28.25	26.80	22.40	35.16	37.03	-1.87	98	38.06	-2.90	197	30	56
ชุมชนบ้านป่าคาแม่เงิน	เชียงแสน	กลาง	เขต 3	13	54.85	31.15	30.31	26.15	35.62	37.03	-1.42	84	36.96	-1.34	134	11	20
ชุมชนบ้านป่าสักน้อย	เชียงแสน	กลาง	เขต 3	8	55.50	27.50	30.25	19.50	33.19	37.03	-3.84	148	35.25	-2.06	164	19	49
ชุมชนบ้านโป่ง	แม่สรวย	กลาง	เขต 2	27	56.26	33.06	30.15	34.37	38.46	37.03	1.43	27	35.07	3.40	16	11	5
ชุมชนบ้านแม่ข้าวต้มหลวง	เมืองเชียงราย	กลาง	เขต 1	16	57.50	29.22	27.13	22.50	34.09	37.03	-2.94	130	36.89	-2.81	193	13	41
ชุมชนบ้านศรีดอนชัย	เชียงของ	เล็ก	เขต 4	9	49.78	27.11	33.11	25.33	33.83	37.03	-3.20	138	39.54	-5.71	237	17	74
ชุมชนบ้านสบเปา	พญาเม็งราย	กลาง	เขต 4	23	61.70	31.28	34.43	28.35	38.94	37.03	1.91	20	34.28	4.66	8	3	4
ชุมชนบ้านสันจำปา	แม่สรวย	กลาง	เขต 2	39	59.31	30.00	31.69	21.85	35.71	37.03	-1.32	80	35.89	-0.17	86	25	19
ชุมชนศึกษา (บ้านแม่สะแลบ)	แม่ฟ้าหลวง	เล็ก	เขต 3	13	49.62	26.96	28.31	24.31	32.30	37.03	-4.73	171	34.46	-2.16	169	25	85

ชื่อโรงเรียน	อำเภอ	ขนาด	สังกัด	นร.ม.3	ไทย 62	วิทย์ 62	อังกฤษ 62	คณิตฯ 62	เฉลี่ย 62	จังหวัด 62	เทียบจังหวัด	อันดับจังหวัด	เฉลี่ย 61	พัฒนาการ	อันดับพัฒนาการ	อันดับสังกัด	อันดับขนาด
ชุมชนสถาน(ราษฎร์ครูณวิทย์)	เขียงของ	เล็ก	เขต 4	5	65.60	26.10	33.60	18.40	35.93	37.03	-1.11	71	36.78	-0.85	114	10	44
เขียงของวิทยาคม	เขียงของ	ใหญ่	สพม.36	135	56.25	29.95	31.82	28.74	36.69	37.03	-0.34	54	37.51	-0.82	111	9	7
เขียงรายวิทยาคม	เมืองเขียงราย	ใหญ่พิเศษ	เอกชน	196	51.30	28.58	34.89	26.37	35.29	37.03	-1.75	92	37.54	-2.26	175	9	7
เขียงแสนวิทยาคม	เขียงแสน	กลาง	สพม.36	140	59.52	28.65	30.20	22.60	35.24	37.03	-1.79	95	38.75	-3.51	208	23	24
เขนต์มารีอาแม่สรวย	แม่สรวย	กลาง	เอกชน	61	51.51	28.11	32.72	25.18	34.38	37.03	-2.65	122	33.25	1.13	43	12	36
ครูณราษฎร์วิทยา	แม่สาย	ใหญ่	เอกชน	74	50.22	29.11	33.62	24.79	34.44	37.03	-2.60	120	37.97	-3.54	210	11	11
ดอนชัยวิทยาคม	เมืองเขียงราย	เล็ก	สพม.36	44	57.14	29.76	29.55	25.18	35.41	37.03	-1.62	89	35.78	-0.37	95	20	53
ดอนศิลาพานงวิทยาคม	เวียงชัย	เล็ก	สพม.36	24	57.96	26.77	31.08	26.88	35.67	37.03	-1.36	82	38.96	-3.28	202	18	49
ดอยงามวิทยาคม	พาน	เล็ก	สพม.36	19	56.95	32.00	29.68	23.37	35.50	37.03	-1.53	87	30.89	4.61	9	19	51
ดอยลานพิทยา	เมืองเขียงราย	กลาง	เขต 1	14	52.36	33.39	27.29	23.14	34.05	37.03	-2.99	134	37.67	-3.63	211	16	44
ดอยเวียงผาพิทยา	เวียงป่าเป้า	กลาง	เขต 2	19	52.95	26.68	25.79	21.89	31.83	37.03	-5.20	187	33.61	-1.78	151	49	72
ดอยแสนใจ (ตชด.อนุสรณ์)	แม่ฟ้าหลวง	กลาง	เขต 3	15	40.47	26.20	28.40	18.40	28.37	37.03	-8.66	248	29.92	-1.55	141	51	94
ดอยหลวง รัชมังกลาภิเชก	ดอยหลวง	กลาง	สพม.36	64	54.73	31.33	28.94	24.25	34.81	37.03	-2.22	107	36.08	-1.27	130	26	30
ดำรงราษฎร์สงเคราะห์	เมืองเขียงราย	ใหญ่พิเศษ	สพม.36	459	64.24	33.79	41.21	35.04	43.57	37.03	6.54	6	43.58	-0.01	78	3	3
เด็กดีพิทยาคม	เทิง	ใหญ่	เอกชน	59	60.44	29.85	33.46	26.92	37.67	37.03	0.64	44	37.27	0.40	53	4	5
เตรียมอุดมศึกษาพัฒนาการ เขียงราย	เมืองเขียงราย	กลาง	สพม.36	137	48.72	28.08	28.23	21.99	31.76	37.03	-5.28	189	32.70	-0.95	119	41	74
ไตรมิตรวิทยา	เวียงแก่น	กลาง	เขต 4	9	52.00	27.39	27.78	19.11	31.57	37.03	-5.46	194	31.52	0.05	72	26	75
ทอท.เฉลิมพระเกียรติฯ	แม่ฟ้าหลวง	เล็ก	ตชด.	37	42.00	27.57	26.59	18.49	28.66	37.03	-8.37	244	30.03	-1.37	136	ไม่จัด	130
ท่าก้อพลับปลาพิทยา	แม่สรวย	กลาง	เขต 2	36	51.33	28.22	27.78	22.22	32.39	37.03	-4.64	170	32.74	-0.35	94	45	65
ทานตะวันวิทยา	พาน	เล็ก	เขต 2	4	62.00	28.88	32.50	30.00	38.35	37.03	1.32	28	32.16	6.19	3	12	16
ทุ่งห้าราษฎร์สามัคคีวิทยา	เวียงป่าเป้า	เล็ก	เขต 2	8	68.63	32.38	35.25	30.50	41.69	37.03	4.66	10	ไม่มี	ไม่มี	ไม่มี	4	4
เทศบาล 2(สามัคคีราษฎร์รังสรรค์)	ป่าแดด	เล็ก	อปท.	15	49.73	29.33	28.93	26.67	33.67	37.03	-3.36	142	33.54	0.13	71	5	78
เทศบาล 5 เด่นห้า	เมืองเขียงราย	กลาง	อปท.	161	55.09	29.00	32.39	27.06	35.89	37.03	-1.15	74	38.33	-2.45	180	3	16

ชื่อโรงเรียน	อำเภอ	ขนาด	สังกัด	นร.ม.3	ไทย 62	วิทย์ 62	อังกฤษ 62	คณิตฯ 62	เฉลี่ย 62	จังหวัด 62	เทียบจังหวัด	อันดับจังหวัด	เฉลี่ย 61	พัฒนาการ	อันดับพัฒนาการ	อันดับสังกัด	อันดับขนาด
เทศบาล 6 นครเชียงราย	เมืองเชียงราย	ใหญ่พิเศษ	อปท.	483	69.03	36.75	49.47	44.00	49.81	37.03	12.78	3	50.89	-1.07	126	1	2
เทศบาล๑บ้านเก่า	พาน	กลาง	อปท.	57	54.04	29.11	31.16	28.07	35.60	37.03	-1.44	85	42.19	-6.59	245	4	21
เทิงวิทยาคม	เทิง	ใหญ่พิเศษ	สพม.36	438	58.41	30.94	34.74	29.15	38.31	37.03	1.28	30	41.16	-2.85	194	6	5
ไทยรัฐวิทยา 32	เวียงป่าเป้า	เล็ก	เขต 2	1	56.00	35.50	28.00	36.00	38.88	37.03	1.85	22	35.79	3.09	20	9	11
ธรรมจาริกอุปถัมภ์ 1	แม่จัน	เล็ก	เขต 3	15	46.07	28.97	27.73	23.47	31.56	37.03	-5.47	196	33.79	-2.23	174	33	99
ธารทองวิทยา (ป่ารวก)	พาน	เล็ก	เขต 2	16	62.38	32.59	30.38	27.25	38.15	37.03	1.12	34	45.44	-7.29	248	14	21
ธารทิพย์	เมืองเชียงราย	เล็ก	เอกชน	15	45.53	26.07	27.87	21.87	30.34	37.03	-6.70	222	29.97	0.37	56	16	116
นครวิทยาคม	พาน	เล็ก	สพม.36	45	58.96	30.39	31.07	25.42	36.46	37.03	-0.57	59	40.89	-4.43	223	10	38
นิคมสร้างตนเองสงเคราะห์ชาวเขา	แม่จัน	กลาง	เขต 3	39	47.05	30.13	27.18	18.87	30.81	37.03	-6.22	212	34.44	-3.63	212	38	82
นุชนาถอนุสรณ์	เวียงป่าเป้า	ใหญ่	เอกชน	121	56.54	29.42	34.17	28.60	37.18	37.03	0.15	49	36.82	0.36	58	5	6
บรรพตวิทยา	เวียงแก่น	กลาง	เขต 4	23	49.00	28.50	25.74	20.70	30.99	37.03	-6.05	209	31.53	-0.54	100	29	79
บัวสลีวิทยา	แม่ลาว	เล็ก	เขต 2	2	81.50	28.25	37.00	22.00	42.19	37.03	5.16	9	46.50	-4.31	221	3	3
บ้านแม่หม้อ	แม่ฟ้าหลวง	กลาง	เขต 3	26	44.62	25.25	25.62	20.15	28.91	37.03	-8.12	241	28.64	0.27	60	48	90
บ้านกนน้อยวิทยา	เมืองเชียงราย	เล็ก	เขต 1	2	49.00	28.25	22.00	22.00	30.31	37.03	-6.72	223	ไม่มี	ไม่มี	ไม่มี	23	117
บ้านกลาง	แม่ฟ้าหลวง	กลาง	เขต 3	16	47.94	29.28	26.38	20.75	31.09	37.03	-5.94	206	31.55	-0.46	98	36	77
บ้านเกียง (ครูราษฎร์วิทยา)	เทิง	เล็ก	เขต 4	15	60.60	30.87	36.00	25.87	38.34	37.03	1.31	29	38.08	0.25	61	5	17
บ้านขุนแม่บง (ตชด.)	ดอยหลวง	เล็ก	เขต 3	8	44.75	29.44	27.00	20.50	30.42	37.03	-6.61	218	35.38	-4.95	232	42	112
บ้านจะคือ	เมืองเชียงราย	เล็ก	เขต 1	7	42.57	26.07	27.71	20.57	29.23	37.03	-7.80	239	26.31	2.92	22	24	127
บ้านจะดี	แม่ฟ้าหลวง	เล็ก	เขต 3	17	39.06	28.21	28.71	21.18	29.29	37.03	-7.74	238	27.00	2.29	27	47	126
บ้านแซววิทยาคม	เชียงแสน	กลาง	สพม.36	47	55.91	30.44	29.91	26.98	35.81	37.03	-1.22	76	39.26	-3.45	206	16	17
บ้านดอน	เวียงชัย	เล็ก	เขต 1	11	55.45	30.05	32.55	25.45	35.88	37.03	-1.16	75	38.95	-3.08	199	7	46
บ้านดอยช้าง	แม่สรวย	กลาง	เขต 2	26	55.77	26.90	28.69	24.77	34.03	37.03	-3.00	135	34.27	-0.24	89	37	45
บ้านด้ายเทพกาญจนาอุปถัมภ์	แม่สาย	กลาง	เขต 3	72	51.78	29.35	27.47	22.89	32.87	37.03	-4.16	154	35.11	-2.23	173	20	53

ชื่อโรงเรียน	อำเภอ	ขนาด	สังกัด	นร.ม.3	ไทย 62	วิทย์ 62	อังกฤษ 62	คณิตฯ 62	เฉลี่ย 62	จังหวัด 62	เทียบจังหวัด	อันดับจังหวัด	เฉลี่ย 61	พัฒนาการ	อันดับพัฒนาการ	อันดับสังกัด	อันดับขนาด
บ้านดู่ (สหราษฎร์พัฒนาการ)	เมืองเชียงราย	กลาง	เขต 1	61	56.61	30.89	30.23	26.10	35.96	37.03	-1.07	70	37.76	-1.81	154	5	14
บ้านด้อมเหนือ	เทิง	เล็ก	เขต 4	2	50.50	22.00	24.00	24.00	30.13	37.03	-6.91	228	30.93	-0.80	110	34	121
บ้านทุ่งน่าน้อย	เชียงของ	กลาง	เขต 4	13	59.85	34.15	30.46	24.62	37.27	37.03	0.24	48	35.55	1.72	34	7	7
บ้านทุ่งพร้าว (เพ็ชร์อิตค็อก)	แม่สรวย	เล็ก	เขต 2	8	51.88	31.25	28.25	19.50	32.72	37.03	-4.31	156	33.25	-0.53	99	41	83
บ้านทุ่งมาน	เวียงป่าเป้า	เล็ก	เขต 2	12	59.83	27.50	33.50	25.67	36.63	37.03	-0.41	55	42.82	-6.19	241	21	34
บ้านทุ่งยั้งหัวฝายวิทยา	เวียงชัย	กลาง	เขต 1	14	56.71	32.00	36.14	24.29	37.29	37.03	0.26	47	34.84	2.45	25	3	6
บ้านเทอดไทย	แม่ฟ้าหลวง	ใหญ่	เขต 3	117	48.63	29.38	28.32	22.74	32.27	37.03	-4.76	173	32.60	-0.33	92	26	15
บ้านบุญนาค	เทิง	เล็ก	เขต 4	6	64.00	29.92	32.00	32.00	39.48	37.03	2.45	16	40.50	-1.02	123	2	8
บ้านปงเคียน	เวียงเชียงรุ้ง	เล็ก	เขต 1	10	59.60	29.95	30.60	26.00	36.54	37.03	-0.49	58	37.81	-1.27	131	4	37
บ้านปางขอน	เมืองเชียงราย	เล็ก	เขต 1	8	59.38	33.75	25.75	17.50	34.10	37.03	-2.94	129	28.53	5.56	4	12	71
บ้านปางคี้ก	เมืองเชียงราย	เล็ก	เขต 1	9	54.67	26.00	28.00	16.44	31.28	37.03	-5.75	204	36.11	-4.83	230	21	106
บ้านปางห้า	แม่สาย	เล็ก	เขต 3	13	63.15	28.19	32.46	21.85	36.41	37.03	-0.62	61	37.50	-1.09	127	8	40
บ้านปางอ้ายห้วยชมภู	เวียงป่าเป้า	เล็ก	เขต 2	1	72.00	24.50	34.00	60.00	47.63	37.03	10.60	4	30.50	17.13	1	1	1
บ้านป่าแฉะวิทยา	ป่าแดด	เล็ก	เขต 2	15	63.93	33.13	34.53	29.07	40.17	37.03	3.14	14	44.35	-4.19	218	5	7
บ้านป่าซาง	เวียงเชียงรุ้ง	เล็ก	เขต 1	18	58.00	27.97	32.78	19.33	34.52	37.03	-2.51	116	34.14	0.38	55	11	65
บ้านป่าซางนาเงิน	แม่ฟ้าหลวง	เล็ก	เขต 3	7	48.14	26.21	31.43	21.14	31.73	37.03	-5.30	190	30.25	1.48	39	32	94
บ้านป่าแดง	แม่สาย	กลาง	เขต 3	30	57.23	30.80	29.73	26.40	36.04	37.03	-0.99	67	38.50	-2.46	181	10	12
บ้านป่าแดงงาม	พาน	เล็ก	เขต 2	8	48.50	29.38	28.75	20.00	31.66	37.03	-5.37	192	35.10	-3.44	205	50	96
บ้านป่าแดงห้วยหลวง	ขุนตาล	เล็ก	เขต 4	9	57.11	32.67	29.11	36.00	38.72	37.03	1.69	24	35.75	2.97	21	4	13
บ้านป่าแดด (เวทยาสมิทธิ)	แม่สรวย	กลาง	เขต 2	37	56.84	27.74	32.16	26.16	35.73	37.03	-1.31	79	37.79	-2.07	165	24	18
บ้านป่าบง	พาน	เล็ก	เขต 2	13	58.54	30.77	36.62	24.62	37.64	37.03	0.61	45	44.13	-6.49	243	19	30
บ้านป่ายาง	แม่สาย	กลาง	เขต 3	80	50.20	29.41	28.60	21.65	32.47	37.03	-4.57	168	33.35	-0.89	115	23	63
บ้านป่าเหมือด	แม่สาย	กลาง	เขต 3	47	58.47	27.95	28.81	22.30	34.38	37.03	-2.65	121	35.89	-1.50	137	14	35

ชื่อโรงเรียน	อำเภอ	ขนาด	สังกัด	นร.ม.3	ไทย 62	วิทย์ 62	อังกฤษ 62	คณิตฯ 62	เฉลี่ย 62	จังหวัด 62	เทียบจังหวัด	อันดับจังหวัด	เฉลี่ย 61	พัฒนาการ	อันดับพัฒนาการ	อันดับสังกัด	อันดับขนาด
บ้านโป่งแดง	พาน	เล็ก	เขต 2	15	69.53	31.93	34.40	33.07	42.23	37.03	5.20	8	43.16	-0.92	117	2	2
บ้านโป่งเทวี	เวียงป่าเป้า	เล็ก	เขต 2	21	58.71	32.74	29.71	20.19	35.34	37.03	-1.69	90	34.70	0.64	49	28	54
บ้านโป่งนก	เวียงป่าเป้า	กลาง	เขต 2	14	51.21	29.43	26.71	22.86	32.55	37.03	-4.48	164	32.54	0.01	76	44	59
บ้านโป่งน้ำร้อน	เมืองเชียงราย	เล็ก	เขต 1	8	62.25	29.00	36.75	26.00	38.50	37.03	1.47	25	31.55	6.95	2	1	14
บ้านโป่งน้ำร้อน	แม่จัน	เล็ก	เขต 3	43	47.23	26.50	27.44	18.98	30.04	37.03	-6.99	229	32.53	-2.49	183	44	122
บ้านโป่งเหนือ	เวียงป่าเป้า	เล็ก	เขต 2	17	52.00	28.79	30.47	23.76	33.76	37.03	-3.28	139	37.56	-3.81	214	38	75
บ้านแผ่นดินทอง	เทิง	กลาง	เขต 4	17	50.29	29.35	27.65	20.00	31.82	37.03	-5.21	188	30.52	1.31	42	24	73
บ้านฝั่งต้น	พาน	เล็ก	เขต 2	10	63.50	33.25	28.20	30.80	38.94	37.03	1.91	21	39.09	-0.15	84	8	10
บ้านพญาพิภักดิ์	ขุนตาล	เล็ก	เขต 4	4	45.75	31.00	29.00	21.00	31.69	37.03	-5.34	191	ไม่มี	ไม่มี	ไม่มี	25	95
บ้านพญาไพร	แม่ฟ้าหลวง	กลาง	เขต 3	25	43.36	27.04	26.32	20.96	29.42	37.03	-7.61	236	32.11	-2.69	190	46	88
บ้านมนตรวิริทยา	แม่ฟ้าหลวง	เล็ก	เขต 3	19	44.58	28.32	25.79	23.58	30.57	37.03	-6.46	216	30.76	-0.19	87	41	110
บ้านเมืองกาญจน์	เชียงของ	กลาง	เขต 4	17	59.00	29.97	28.71	18.82	34.13	37.03	-2.91	127	37.55	-3.43	204	15	39
บ้านแม่ข้าวต้มท่าสุด	เมืองเชียงราย	กลาง	เขต 1	33	48.82	26.89	28.85	19.03	30.90	37.03	-6.13	210	30.68	0.22	64	22	80
บ้านแม่คำ (ประชานุเคราะห์)	แม่จัน	กลาง	เขต 3	69	60.48	28.41	28.52	21.22	34.66	37.03	-2.37	110	36.78	-2.12	167	13	31
บ้านแม่จัน (เชียงแสนประชานุศาสน์)	แม่จัน	ใหญ่	เขต 3	106	50.88	28.83	29.30	21.66	32.67	37.03	-4.36	160	33.31	-0.64	103	21	13
บ้านแม่ตะละวิทยา	เวียงป่าเป้า	เล็ก	เขต 2	8	57.13	30.88	27.00	23.00	34.50	37.03	-2.53	117	29.25	5.25	7	36	66
บ้านแม่ปุ่นหลวง	เวียงป่าเป้า	กลาง	เขต 2	9	43.00	29.11	28.00	19.11	29.81	37.03	-7.23	232	32.33	-2.53	186	51	85
บ้านแม่ฝักทะเล	แม่สรวย	เล็ก	เขต 2	9	58.78	28.50	30.89	33.33	37.88	37.03	0.84	40	33.34	4.54	10	16	26
บ้านแม่แพง	แม่จัน	เล็ก	เขต 3	3	60.67	34.00	31.33	34.67	40.17	37.03	3.14	13	36.82	3.35	17	2	6
บ้านแม่ลาก	แม่จัน	เล็ก	เขต 3	6	47.33	24.58	29.00	20.67	30.40	37.03	-6.64	220	34.28	-3.89	215	43	114
บ้านรวมใจ	แม่จัน	เล็ก	เขต 3	17	42.18	30.53	26.12	20.71	29.89	37.03	-7.15	230	31.77	-1.89	159	45	123
บ้านรวมมิตร	เมืองเชียงราย	กลาง	เขต 1	16	40.81	26.63	28.13	18.00	28.39	37.03	-8.64	247	31.18	-2.78	192	25	93
บ้านร่องก้อ ม่วงคำ	แม่จัน	เล็ก	เขต 3	15	48.60	25.97	30.13	23.73	32.11	37.03	-4.92	180	36.80	-4.69	228	30	90

ชื่อโรงเรียน	อำเภอ	ขนาด	สังกัด	นร.ม.3	ไทย 62	วิทย์ 62	อังกฤษ 62	คณิตฯ 62	เฉลี่ย 62	จังหวัด 62	เทียบจังหวัด	อันดับจังหวัด	เฉลี่ย 61	พัฒนาการ	อันดับพัฒนาการ	อันดับสังกัด	อันดับขนาด
บ้านร่องแช่	เทิง	เล็ก	เขต 4	15	53.73	32.13	26.27	22.67	33.70	37.03	-3.33	141	34.00	-0.30	91	19	77
บ้านร่องปลาขาว	เมืองเชียงราย	เล็ก	เขต 1	9	58.33	32.50	30.22	31.56	38.15	37.03	1.12	33	35.67	2.49	24	2	20
บ้านรักแผ่นดิน	เทิง	เล็ก	เขต 4	5	54.00	29.90	30.80	18.40	33.28	37.03	-3.76	147	35.50	-2.23	172	20	80
บ้านราษฎร์ภักดี	เทิง	กลาง	เขต 4	9	51.22	34.61	27.78	21.78	33.85	37.03	-3.18	137	30.50	3.35	18	16	46
บ้านโล๊ะป่าตุ่ม	เมืองเชียงราย	เล็ก	เขต 1	9	52.44	29.11	28.44	26.22	34.05	37.03	-2.98	132	30.32	3.73	14	15	72
บ้านวังผา	ป่าแดด	เล็ก	เขต 2	13	59.08	30.81	27.69	24.92	35.63	37.03	-1.41	83	38.52	-2.89	196	26	50
บ้านเวียงแก้ว	เชียงแสน	เล็ก	เขต 3	3	56.00	29.67	28.67	14.67	32.25	37.03	-4.78	174	36.41	-4.16	216	27	87
บ้านเวียงเดิม	เวียงชัย	กลาง	เขต 1	13	53.69	27.42	25.85	23.69	32.66	37.03	-4.37	161	34.56	-1.90	160	19	58
บ้านเวียงพาน	แม่สาย	ใหญ่	เขต 3	145	53.97	30.60	31.24	23.31	34.78	37.03	-2.25	108	35.61	-0.83	112	12	10
บ้านเวียงหมอก	เชียงของ	กลาง	เขต 4	15	46.13	28.07	26.67	17.87	29.69	37.03	-7.35	233	36.63	-6.94	247	35	86
บ้านศรีดอนมูล	เชียงแสน	เล็ก	เขต 3	9	64.44	28.33	30.00	28.89	37.92	37.03	0.88	39	37.25	0.66	48	5	25
บ้านสบรวก	เชียงแสน	เล็ก	เขต 3	10	58.00	31.00	22.00	26.00	34.25	37.03	-2.78	125	34.06	0.19	67	16	69
บ้านสันซุม (สหราษฎร์บำรุง)	เทิง	เล็ก	เขต 4	6	57.00	31.75	29.00	30.00	36.94	37.03	-0.09	52	36.89	0.05	73	8	33
บ้านสันติสุข	แม่จัน	กลาง	เขต 3	38	45.89	28.78	27.32	20.84	30.71	37.03	-6.32	214	35.38	-4.67	227	40	83
บ้านสันถนนวน	แม่สาย	เล็ก	เขต 3	14	58.93	28.68	34.57	32.86	38.76	37.03	1.73	23	38.84	-0.08	82	3	12
บ้านสันทราย	แม่สาย	กลาง	เขต 3	66	54.27	29.09	31.91	21.94	34.30	37.03	-2.73	124	36.13	-1.82	155	15	38
บ้านสันหลวง	แม่สาย	เล็ก	เขต 3	10	65.60	33.30	32.40	32.80	41.03	37.03	3.99	12	35.67	5.36	6	1	5
บ้านห้วยคุ	เวียงแก่น	กลาง	เขต 4	11	38.27	27.09	26.73	21.82	28.48	37.03	-8.55	245	30.97	-2.49	182	36	92
บ้านห้วยไคร้	เทิง	เล็ก	เขต 4	9	54.56	29.44	32.00	23.56	34.89	37.03	-2.14	105	39.69	-4.80	229	13	61
บ้านห้วยไคร้	แม่สรวย	กลาง	เขต 2	20	50.40	29.25	25.50	22.20	31.84	37.03	-5.19	186	33.41	-1.57	142	48	71
บ้านห้วยไคร้	แม่สาย	กลาง	เขต 3	57	54.33	28.57	28.74	21.96	33.40	37.03	-3.63	144	38.45	-5.05	233	17	47
บ้านห้วยขมภู	เมืองเชียงราย	กลาง	เขต 1	16	50.44	30.94	30.25	20.50	33.03	37.03	-4.00	151	34.68	-1.64	146	17	51
บ้านห้วยน้ำเย็น	แม่สรวย	กลาง	เขต 2	21	52.48	28.90	27.43	22.10	32.73	37.03	-4.30	155	33.74	-1.01	122	40	54

ชื่อโรงเรียน	อำเภอ	ขนาด	สังกัด	นร.ม.3	ไทย 62	วิทย์ 62	อังกฤษ 62	คณิตฯ 62	เฉลี่ย 62	จังหวัด 62	เทียบจังหวัด	อันดับจังหวัด	เฉลี่ย 61	พัฒนาการ	อันดับพัฒนาการ	อันดับสังกัด	อันดับขนาด
บ้านห้วยน้ำราก (ไตรราษฎร์บำรุง)	แม่จัน	เล็ก	เขต 3	10	66.90	30.80	26.00	27.20	37.73	37.03	0.70	42	38.17	-0.45	97	6	28
บ้านห้วยผึ้ง	แม่ฟ้าหลวง	ใหญ่	เขต 3	75	38.99	27.81	26.67	20.11	28.40	37.03	-8.64	246	28.68	-0.28	90	50	16
บ้านห้วยมะหินฝน	แม่จัน	กลาง	เขต 3	43	40.26	28.19	26.42	20.19	28.77	37.03	-8.27	243	32.96	-4.20	219	49	91
บ้านห้วยแม่เลี่ยม	เมืองเชียงราย	กลาง	เขต 1	11	52.09	29.00	27.45	22.18	32.68	37.03	-4.35	159	27.12	5.56	5	18	57
บ้านห้วยไร่สามัคคี	แม่ฟ้าหลวง	กลาง	เขต 3	44	47.73	27.38	30.59	22.09	31.95	37.03	-5.08	183	33.58	-1.63	145	31	70
บ้านห้วยลึก	เวียงแก่น	เล็ก	เขต 4	13	56.46	28.12	27.23	26.15	34.49	37.03	-2.54	118	34.31	0.18	68	14	67
บ้านห้วยหญ้าไซ	แม่สรวย	กลาง	เขต 2	24	53.29	26.63	28.08	22.83	32.71	37.03	-4.32	157	36.95	-4.24	220	42	55
บ้านห้วยหมากเอือก	เวียงเชียงรุ้ง	เล็ก	เขต 1	9	61.67	26.17	29.56	25.78	35.80	37.03	-1.24	77	35.20	0.60	50	8	47
บ้านห้วยห่าน	เวียงแก่น	กลาง	เขต 4	17	44.00	30.85	24.12	22.12	30.27	37.03	-6.76	224	30.27	0.00	77	33	84
บ้านหัวดอย	เมืองเชียงราย	กลาง	เขต 1	36	54.33	30.18	28.94	22.89	34.09	37.03	-2.95	131	33.37	0.71	47	14	42
บ้านใหม่ท่าตันเกียง	พาน	เล็ก	เขต 2	10	62.60	31.55	31.40	30.80	39.09	37.03	2.06	18	37.05	2.04	28	7	9
บ้านใหม่พัฒนา	ดอยหลวง	เล็ก	เขต 3	11	49.00	27.00	25.64	22.55	31.05	37.03	-5.98	207	33.70	-2.65	188	37	107
บ้านโอง	เวียงป่าเป้า	เล็ก	เขต 2	5	58.40	34.70	28.80	30.40	38.08	37.03	1.04	36	39.80	-1.73	149	15	23
บุญเรืองวิทยา	แม่ลาว	เล็ก	สำนักพุทธฯ	13	46.62	28.58	26.00	19.69	30.22	37.03	-6.81	226	30.88	-0.66	106	13	119
บุญเรืองวิทยาคม	เชียงของ	เล็ก	สพม.36	42	60.07	33.06	31.43	25.14	37.43	37.03	0.39	46	37.40	0.03	75	8	31
ปรีนส์รอยแยลส์วิทยาลัย เวียงป่าเป้า	เวียงป่าเป้า	กลาง	เอกชน	34	62.76	31.21	39.65	30.82	41.11	37.03	4.08	11	46.00	-4.89	231	2	2
ปล้องวิทยาคม	เทิง	กลาง	สพม.36	109	54.50	29.80	29.23	22.93	34.12	37.03	-2.92	128	35.67	-1.55	140	33	40
ปอวิทยา	เวียงแก่น	กลาง	เขต 4	32	47.41	29.73	29.13	22.38	32.16	37.03	-4.87	176	33.68	-1.52	139	22	67
ปางมะกาดวิทยา	เวียงป่าเป้า	เล็ก	เขต 2	8	57.88	20.81	29.75	20.00	32.11	37.03	-4.92	178	38.31	-6.20	242	46	88
ปางหัดสหศาสตร์	เวียงแก่น	กลาง	เขต 4	28	48.82	28.20	26.36	20.00	30.85	37.03	-6.19	211	31.75	-0.90	116	30	81
ป่าจี่วิทยา	เวียงป่าเป้า	กลาง	เขต 2	28	50.96	27.34	27.21	25.29	32.70	37.03	-4.33	158	38.32	-5.62	236	43	56
ป่าแดงวิทยา	พาน	เล็ก	เขต 2	14	52.29	32.96	30.57	22.29	34.53	37.03	-2.50	115	37.17	-2.64	187	35	64
ป่าแดดวิทยาคม	ป่าแดด	กลาง	สพม.36	73	55.64	29.54	31.45	27.73	36.09	37.03	-0.94	66	38.52	-2.43	179	12	11

ชื่อโรงเรียน	อำเภอ	ขนาด	สังกัด	นร.ม.3	ไทย 62	วิทย์ 62	อังกฤษ 62	คณิตฯ 62	เฉลี่ย 62	จังหวัด 62	เทียบจังหวัด	อันดับจังหวัด	เฉลี่ย 61	พัฒนาการ	อันดับพัฒนาการ	อันดับสังกัด	อันดับขนาด
ป่าติ่งพิทยานุกูล	เชียงใหม่	เล็ก	เขต 3	19	58.42	31.71	29.16	25.47	36.19	37.03	-0.84	65	31.80	4.39	13	9	42
ปิยะพรพิทยา	แม่สาย	ใหญ่	เอกชน	75	55.32	31.90	37.15	27.79	38.04	37.03	1.01	38	38.82	-0.78	109	3	4
ปูแกง (อินทราราษฎร์อุปถัมภ์)	พาน	กลาง	เขต 2	13	59.92	32.15	32.92	31.38	39.09	37.03	2.06	17	37.26	1.83	31	6	3
โป่งกลางน้ำประชาสรรค์	แม่สรวย	เล็ก	เขต 2	17	52.88	29.06	27.53	18.12	31.90	37.03	-5.13	185	34.03	-2.13	168	47	93
โป่งน้ำร้อนวิทยา	เวียงป่าเป้า	เล็ก	เขต 2	9	61.00	31.44	30.89	30.67	38.50	37.03	1.47	26	38.11	0.39	54	10	15
โป่งแพร่วิทยา	แม่ลาว	กลาง	เขต 2	10	57.00	31.35	27.80	29.20	36.34	37.03	-0.69	63	36.13	0.21	65	23	9
ผาขวางวิทยา	เมืองเชียงราย	กลาง	เขต 1	19	41.74	25.45	25.47	20.42	28.27	37.03	-8.76	249	30.93	-2.66	189	26	95
ผ่านศึกสงเคราะห์ ๒	แม่จัน	เล็ก	เขต 3	8	59.50	25.56	28.25	20.00	33.33	37.03	-3.70	146	35.25	-1.92	161	18	79
พญาไพรไตรมิตร	แม่ฟ้าหลวง	เล็ก	เขต 3	14	43.50	28.86	28.71	22.00	30.77	37.03	-6.26	213	31.38	-0.61	102	39	108
พญาเม็งราย	พญาเม็งราย	กลาง	สพม.36	83	55.08	28.93	29.71	24.43	34.54	37.03	-2.49	114	35.11	-0.57	101	30	34
พานพิทยาคม	พาน	ใหญ่	สพม.36	189	63.93	30.69	34.53	30.81	39.99	37.03	2.96	15	39.86	0.13	70	4	3
พานพิเศษพิทยา	พาน	กลาง	สพม.36	54	48.93	29.47	31.19	22.96	33.14	37.03	-3.89	150	34.73	-1.59	143	37	50
พุทธศาสตร์ศึกษา	ป่าแดด	เล็ก	สำนักพุทธฯ	6	44.83	24.75	23.00	17.33	27.48	37.03	-9.55	252	33.97	-6.49	244	21	133
พุทธวิงศ์วิทยา	เมืองเชียงราย	เล็ก	สำนักพุทธฯ	31	46.55	29.29	30.52	21.29	31.91	37.03	-5.12	184	32.95	-1.03	124	4	92
เพียงหลวง 16	เทิง	เล็ก	เขต 4	11	48.73	27.09	31.45	21.82	32.27	37.03	-4.76	172	27.86	4.42	12	21	86
เม็ງรายมหาธาตวิทยาคม	เมืองเชียงราย	กลาง	สพม.36	152	56.93	29.16	32.32	25.26	35.92	37.03	-1.11	72	35.04	0.88	45	15	15
แม่จันวิทยาคม	แม่จัน	ใหญ่	สพม.36	336	56.10	29.66	31.25	25.82	35.71	37.03	-1.32	81	38.01	-2.31	177	17	8
แม่เจดีย์วิทยาคม	เวียงป่าเป้า	กลาง	สพม.36	87	57.62	29.45	30.55	26.53	36.04	37.03	-0.99	68	39.50	-3.47	207	13	13
แม่ตำตาดควันวิทยาคม	พญาเม็งราย	เล็ก	สพม.36	29	52.72	29.59	30.34	28.41	35.27	37.03	-1.77	94	39.01	-3.74	213	22	55
แม่มอญวิทยา	เมืองเชียงราย	เล็ก	เขต 1	11	51.73	27.68	27.27	19.64	31.58	37.03	-5.45	193	29.96	1.62	36	20	97
แม่ยาววิทยา	เมืองเชียงราย	กลาง	เขต 1	39	56.31	30.03	30.10	24.21	35.16	37.03	-1.87	99	37.69	-2.52	184	9	27
แม่ลาววิทยาคม	แม่ลาว	กลาง	สพม.36	144	51.38	29.23	28.22	22.67	32.88	37.03	-4.16	153	36.41	-3.53	209	38	52
แม่สรวยวิทยาคม	แม่สรวย	กลาง	สพม.36	106	54.87	28.45	30.43	24.79	34.64	37.03	-2.40	112	35.96	-1.33	133	28	32

ชื่อโรงเรียน	อำเภอ	ขนาด	สังกัด	นร.ม.3	ไทย 62	วิทย์ 62	อังกฤษ 62	คณิตฯ 62	เฉลี่ย 62	จังหวัด 62	เทียบจังหวัด	อันดับจังหวัด	เฉลี่ย 61	พัฒนาการ	อันดับพัฒนาการ	อันดับสังกัด	อันดับขนาด
แม่สายประสิทธิ์ศาสตร์	แม่สาย	ใหญ่พิเศษ	สพม.36	485	59.92	30.67	36.55	28.69	38.96	37.03	1.93	19	40.63	-1.67	147	5	4
แม่หลวงอุปถัมภ์ไทยศิริ	พญาเม็งราย	กลาง	เขต 4	18	46.89	30.08	28.67	22.67	32.08	37.03	-4.95	182	34.06	-1.99	162	23	69
แม่จ้อวิทยาคม	พาน	เล็ก	สพม.36	22	53.23	28.91	29.82	24.55	34.13	37.03	-2.90	126	38.48	-4.35	222	32	70
แม่แอบวิทยาคม	เชียงแสน	กลาง	เขต 3	25	49.22	29.26	28.56	22.81	32.46	37.03	-4.57	169	33.47	-1.01	120	24	64
ไม้ยาวิทยาคม	พญาเม็งราย	เล็ก	สพม.36	21	61.33	30.43	28.67	24.95	36.35	37.03	-0.69	62	35.31	1.03	44	11	41
ยางฮอมวิทยาคม	ขุนตาล	เล็ก	สพม.36	31	63.19	30.10	35.68	24.13	38.28	37.03	1.25	31	36.29	1.99	29	7	18
ร่องธารวิทยา	พาน	เล็ก	เขต 2	7	60.57	30.64	29.43	25.71	36.59	37.03	-0.44	56	38.45	-1.86	157	22	35
รัฐราษฎร์วิทยา	แม่ฟ้าหลวง	กลาง	เขต 3	15	50.07	26.90	32.40	19.47	32.21	37.03	-4.82	175	30.71	1.51	37	28	66
ราชประชานุเคราะห์ 15 (เวียงเก่าแสนภูวิทยาประสาธ)	เชียงแสน	ใหญ่	เขต 3	204	52.24	28.29	28.16	21.54	32.56	37.03	-4.47	163	34.41	-1.85	156	22	14
ริมโขงวิทยา	เชียงของ	เล็ก	เขต 4	14	56.43	34.19	28.14	27.43	36.55	37.03	-0.48	57	33.38	3.17	19	9	36
โรงช้างวิทยา	ป่าแดด	เล็ก	เขต 2	12	59.17	29.96	28.50	21.00	34.66	37.03	-2.37	111	37.57	-2.91	198	34	63
โรงเรียนองค์การบริหารส่วนตำบลทรายขาว (บ้านท่าฮ่อ)	พาน	เล็ก	อปท.	16	52.31	26.19	31.00	20.75	32.56	37.03	-4.47	162	38.41	-5.85	240	6	84
ลูกรักเชียงของ	เชียงของ	กลาง	เอกชน	34	55.71	29.56	30.76	26.00	35.51	37.03	-1.52	86	36.44	-0.93	118	8	22
พัฒนศึกษา	พาน	กลาง	เอกชน	79	55.57	30.72	32.86	26.18	36.33	37.03	-0.70	64	36.73	-0.39	96	7	10
วัดแก่นเหนือวิทยา	เชียงของ	เล็ก	สำนักพุทธฯ	15	48.20	29.10	27.20	21.60	31.53	37.03	-5.51	198	30.04	1.49	38	6	100
วัดศรีรุ่งใต้วิทยา	เชียงของ	เล็ก	สำนักพุทธฯ	33	46.85	26.92	27.15	20.00	30.23	37.03	-6.80	225	30.28	-0.04	79	12	118
วัดจอยเจริญสุขุมวาท	เวียงชัย	เล็ก	เอกชน	14	40.57	29.32	26.71	18.86	28.87	37.03	-8.17	242	28.36	0.50	52	18	129
วัดเจดีย์หลวงวิทยา	แม่สรวย	เล็ก	สำนักพุทธฯ	12	50.67	32.58	29.33	25.33	34.48	37.03	-2.55	119	32.76	1.72	35	1	68
วัดไชยสถานวิทยา	เชียงแสน	เล็ก	สำนักพุทธฯ	19	46.68	28.50	25.89	24.42	31.37	37.03	-5.66	201	36.69	-5.32	235	8	103
วัดดงชัยพิทยา	เวียงเชียงรุ้ง	เล็ก	สำนักพุทธฯ	17	41.12	26.97	28.24	20.00	29.08	37.03	-7.95	240	30.96	-1.87	158	18	128
วัดถ้ำปลาวิทยาคม	แม่สาย	เล็ก	สพม.36	73	56.33	28.52	29.70	24.44	34.75	37.03	-2.28	109	35.45	-0.70	107	27	62
วัดป่าจิวปริยัติศึกษา	เวียงป่าเป้า	เล็ก	สำนักพุทธฯ	18	51.11	29.92	27.33	27.56	33.98	37.03	-3.05	136	33.73	0.25	62	2	73
วัดป่าตาลใต้	ขุนตาล	เล็ก	สำนักพุทธฯ	29	48.90	28.91	28.21	19.45	31.37	37.03	-5.66	202	33.89	-2.53	185	9	104

ชื่อโรงเรียน	อำเภอ	ขนาด	สังกัด	นร.ม.3	ไทย 62	วิทย์ 62	อังกฤษ 62	คณิตฯ 62	เฉลี่ย 62	จังหวัด 62	เทียบจังหวัด	อันดับจังหวัด	เฉลี่ย 61	พัฒนาการ	อันดับพัฒนาการ	อันดับสังกัด	อันดับขนาด
วัดฝั่งหมื่นวิทยา	เมืองเชียงราย	เล็ก	สำนักพุทธฯ	24	38.25	27.42	28.42	18.17	28.07	37.03	-8.97	251	29.79	-1.73	150	20	132
วัดแม่คำวิทยา	แม่จัน	เล็ก	สำนักพุทธฯ	26	49.04	26.69	25.62	20.00	30.34	37.03	-6.69	221	35.00	-4.67	226	11	115
วัดวิเชตรมณี	แม่สาย	เล็ก	สำนักพุทธฯ	8	43.63	28.38	27.75	22.50	30.57	37.03	-6.47	217	37.25	-6.69	246	10	111
วัดสันหนองบัววิทยา	พญาเม็งราย	เล็ก	สำนักพุทธฯ	18	45.33	26.92	27.11	18.67	29.51	37.03	-7.52	234	31.78	-2.28	176	16	125
วัดหนองบัวพิทยา	เวียงป่าเป้า	เล็ก	สำนักพุทธฯ	8	44.50	32.00	28.25	21.50	31.56	37.03	-5.47	195	31.27	0.29	59	5	98
วัดหมื่นพุทธวิทยา	แม่จัน	เล็ก	สำนักพุทธฯ	27	41.74	28.11	29.70	21.33	30.22	37.03	-6.81	227	35.96	-5.74	238	14	120
วัดอำมาตย์วิทยา	เทิง	เล็ก	สำนักพุทธฯ	50	49.30	28.53	24.72	23.12	31.42	37.03	-5.61	200	31.61	-0.20	88	7	102
วาวิวิทยาคม	แม่สรวย	กลาง	สพม.36	111	52.51	28.70	30.09	26.88	34.55	37.03	-2.49	113	34.35	0.20	66	29	33
วิทยาศาสตร์จุฬารามรราชวิทยาลัย เชียงราย	เมืองเชียงราย	กลาง	สพม.36	95	79.23	46.73	63.83	78.19	67.00	37.03	29.97	1	69.89	-2.89	195	1	1
เวียงกาหลงวิทยา	เวียงป่าเป้า	เล็ก	เขต 2	8	66.63	32.06	30.25	24.00	38.24	37.03	1.21	32	36.50	1.74	33	13	19
เวียงแก่นวิทยา	เวียงแก่น	เล็ก	สำนักพุทธฯ	22	40.05	27.77	24.36	20.18	28.09	37.03	-8.94	250	28.73	-0.64	105	19	131
เวียงแก่นวิทยาคม	เวียงแก่น	กลาง	สพม.36	89	51.62	28.56	29.33	24.00	33.38	37.03	-3.65	145	34.39	-1.01	121	35	48
เวียงแก้ววิทยา	เวียงชัย	เล็ก	เขต 1	6	59.67	25.33	29.67	25.33	35.00	37.03	-2.03	103	34.95	0.05	74	10	59
เวียงชัยพิทยา	เวียงชัย	เล็ก	สำนักพุทธฯ	17	49.12	28.79	27.65	22.82	32.10	37.03	-4.94	181	32.25	-0.16	85	3	91
เวียงชัยวิทยาคม	เวียงชัย	เล็ก	สพม.36	24	53.25	27.88	29.17	22.33	33.16	37.03	-3.87	149	37.34	-4.18	217	36	81
เวียงเชียงรุ้งวิทยา	เวียงเชียงรุ้ง	เล็ก	เขต 1	9	58.22	31.33	29.11	24.89	35.89	37.03	-1.14	73	33.31	2.58	23	6	45
เวียงเชียงรุ้งวิทยาคม	เวียงเชียงรุ้ง	กลาง	สพม.36	112	50.45	28.38	28.04	21.75	32.16	37.03	-4.88	177	35.36	-3.21	200	40	68
เวียงป่าเป้าวิทยาคม	เวียงป่าเป้า	ใหญ่	สพม.36	187	54.57	29.27	32.34	24.90	35.27	37.03	-1.76	93	36.62	-1.35	135	21	9
เวียงผาวิทยา	แม่สรวย	กลาง	เขต 2	34	42.35	31.24	26.47	41.29	35.34	37.03	-1.69	91	41.12	-5.78	239	29	23
เวียงห้าว	พาน	เล็ก	เขต 2	8	63.63	29.25	31.00	24.50	37.10	37.03	0.06	51	35.25	1.85	30	20	32
ศรีดอนไชยวิทยา	เทิง	เล็ก	เขต 4	9	50.89	23.33	29.78	18.67	30.67	37.03	-6.36	215	32.88	-2.21	170	31	109
ศรีถ้อยสุนทรราชภัฏวิทยา	แม่สรวย	เล็ก	เขต 2	8	50.50	29.06	33.75	28.50	35.45	37.03	-1.58	88	34.01	1.44	40	27	52
ศรีโพธิ์เงินวิทยา	ป่าแดด	เล็ก	เขต 2	7	52.29	35.29	27.43	25.14	35.04	37.03	-1.99	102	36.55	-1.52	138	33	58

ชื่อโรงเรียน	อำเภอ	ขนาด	สังกัด	นร.ม.3	ไทย 62	วิทย์ 62	อังกฤษ 62	คณิตฯ 62	เฉลี่ย 62	จังหวัด 62	เทียบจังหวัด	อันดับจังหวัด	เฉลี่ย 61	พัฒนาการ	อันดับพัฒนาการ	อันดับสังกัด	อันดับขนาด
ศิริมาตย์เทวี	พาน	ใหญ่	เอกชน	133	64.89	33.67	37.83	34.87	42.82	37.03	5.79	7	42.46	0.36	57	1	2
ศึกษาสงเคราะห์แม่จัน	แม่จัน	กลาง	กศ.พิเศษ	103	50.76	27.95	28.06	23.29	32.52	37.03	-4.52	167	32.85	-0.34	93	ไม่จัด	62
สหศาสตร์ศึกษา	เมืองเชียงราย	ใหญ่พิเศษ	เอกชน	206	49.11	27.42	29.09	20.50	31.53	37.03	-5.50	197	32.65	-1.11	128	15	8
สักสันเชียงใหม่วิทยาคม	เทิง	เล็ก	เขต 4	6	55.83	31.92	34.00	21.33	35.77	37.03	-1.26	78	41.03	-5.26	234	11	48
สันกลางวิทยา	พาน	เล็ก	เขต 2	10	54.90	24.35	29.80	22.80	32.96	37.03	-4.07	152	37.59	-4.62	225	39	82
สันติคีรีวิทยาคม	แม่ฟ้าหลวง	กลาง	สพม.36	161	51.55	28.26	28.75	21.63	32.55	37.03	-4.48	165	32.40	0.15	69	39	60
สันติวิทยา	เมืองเชียงราย	ใหญ่	เอกชน	75	50.45	28.16	31.41	24.16	33.55	37.03	-3.49	143	33.31	0.23	63	13	12
สันทราย (พรหมณีวิทยา)	แม่จัน	เล็ก	เขต 3	19	59.79	31.50	28.63	25.89	36.45	37.03	-0.58	60	33.02	3.44	15	7	39
สันทรายงามวิทยา	เทิง	เล็ก	เขต 4	10	55.10	28.50	30.60	20.80	33.75	37.03	-3.28	140	36.50	-2.75	191	18	76
สันสลีหลวง-สันนายาว	แม่จัน	เล็ก	เขต 3	7	51.14	25.86	30.00	18.86	31.47	37.03	-5.57	199	32.59	-1.12	129	34	101
สันหนองควาย	พาน	เล็ก	เขต 2	7	60.00	26.79	35.71	28.57	37.77	37.03	0.74	41	35.42	2.35	26	17	27
สามัคคีพัฒนา	แม่ฟ้าหลวง	กลาง	เขต 3	27	47.22	28.43	28.22	20.89	31.19	37.03	-5.84	205	29.83	1.36	41	35	76
สามัคคีวิทยาคม	เมืองเชียงราย	ใหญ่พิเศษ	สพม.36	504	71.17	41.25	59.79	56.56	57.19	37.03	20.16	2	58.03	-0.83	113	2	1
สามัคคีวิทยาคม 2	เมืองเชียงราย	กลาง	สพม.36	57	55.33	29.27	30.77	20.84	34.05	37.03	-2.98	133	35.75	-1.69	148	34	43
โสภณจรรย์ธรรมวิทยา	เชียงของ	เล็ก	สำนักพุทธฯ	19	43.68	27.61	26.95	21.26	29.88	37.03	-7.16	231	30.52	-0.64	104	15	124
หนองแรดวิทยา	เทิง	เล็ก	เขต 4	15	45.27	26.90	27.60	21.87	30.41	37.03	-6.62	219	32.82	-2.41	178	32	113
ห้วยซ้อวิทยาคม รัชมง์คลาภิเษก	เชียงของ	กลาง	สพม.36	64	56.80	29.33	28.88	24.44	34.86	37.03	-2.17	106	36.95	-2.09	166	25	29
ห้วยน้ำขุ่นวิทยา	แม่สรวย	กลาง	เขต 2	33	57.18	28.00	32.18	22.91	35.07	37.03	-1.96	100	35.13	-0.06	80	31	28
ห้วยสักวิทยาคม	เมืองเชียงราย	กลาง	สพม.36	96	53.03	29.35	29.65	25.25	34.32	37.03	-2.71	123	35.38	-1.06	125	31	37
ห้วยसानยาววิทยา	แม่ลาว	เล็ก	เขต 2	10	62.90	31.15	27.20	29.60	37.71	37.03	0.68	43	39.50	-1.79	152	18	29
องค์การบริหารส่วนจังหวัดเชียงราย	เมืองเชียงราย	ใหญ่พิเศษ	อปท.	427	57.11	30.82	32.86	26.87	36.92	37.03	-0.12	53	37.03	-0.11	83	2	6
อนุบาลเชียงของ	เชียงของ	ใหญ่	เขต 4	92	69.12	32.54	37.37	36.57	43.90	37.03	6.87	5	42.16	1.74	32	1	1
อนุบาลโชคชัย (บ้านแม่เลียบบแม่บง)	ดอยหลวง	เล็ก	เขต 3	16	61.25	32.72	33.00	25.50	38.12	37.03	1.09	35	33.63	4.49	11	4	22

ชื่อโรงเรียน	อำเภอ	ขนาด	สังกัด	นร.ม.3	ไทย 62	วิทย์ 62	อังกฤษ 62	คณิตฯ 62	เฉลี่ย 62	จังหวัด 62	เทียบจังหวัด	อันดับจังหวัด	เฉลี่ย 61	พัฒนาการ	อันดับพัฒนาการ	อันดับสังกัด	อันดับขนาด
อนุบาลต๋บเต่า (ไคร้สามัคคีวิทยา)	เทิง	เล็ก	เขต 4	14	63.29	27.43	34.14	27.43	38.07	37.03	1.04	37	40.08	-2.01	163	6	24
อนุบาลบ้านพระเนตร(แก้วสุวรรณประสิทธิ์)	ขุนตาล	เล็ก	เขต 4	18	60.11	28.69	29.56	21.33	34.92	37.03	-2.11	104	38.35	-3.42	203	12	60
อนุบาลแม่ฟ้าหลวง	แม่ฟ้าหลวง	เล็ก	เขต 3	8	51.63	27.56	28.25	21.00	32.11	37.03	-4.92	179	31.53	0.59	51	29	89
วัดเหมืองง่าพิเศษวิทยา	พาน	กลาง	เอกชน	36	55.64	32.13	31.50	21.56	35.21	37.03	-1.82	96	36.84	-1.63	144	10	25

สรุปผลสอบโอเน็ต
ชั้นมัธยมศึกษาปีที่ 6

ปีการศึกษา 2562 รายโรงเรียน
สำนักงานศึกษาธิการจังหวัดเชียงราย

สรุปผลสอบ โอนเน็ต **ม.6** (O-NET) ปีการศึกษา 2562 ของโรงเรียนในจังหวัดเชียงราย

โดย กลุ่มนิเทศ ติดตามและประเมินผล สำนักงานศึกษาธิการจังหวัดเชียงราย

(ข้อมูล ณ วันที่ 27 มีนาคม 2563)

ชื่อโรงเรียน	อำเภอที่ตั้งร.	ขนาด	สังกัด	นักเรียน	ไทย 62	อังกฤษ 62	วิทย์ 62	สังคม 62	คณิต 62	เฉลี่ย 62	จังหวัด62	เทียบจังหวัด	อันดับจังหวัด	เฉลี่ย 61	พัฒนาการ	อันดับพัฒนาการ	อันดับสังกัด	อันดับขนาด
ขุนตาลวิทยาคม	ขุนตาล	กลาง	สพม.36	55	37.42	22.91	28.24	33.85	20.73	28.63	32.44	-3.81	31	30.12	-1.49	21	20	8
คริสเตียนแสงพระทีป	เชียงของ	กลาง	เอกชน	12	44.58	32.71	29.42	33.33	17.29	31.47	32.44	-0.97	10	38.15	-6.68	71	2	3
จันจว้าวิทยาคม	แม่จัน	เล็ก	สพม.36	45	34.78	23.06	24.56	32.00	19.72	26.82	32.44	-5.62	52	29.15	-2.33	31	37	16
ขยาภิวัฒน์วิทยา	พาน	กลาง	สำนักพุทธฯ	20	32.83	22.75	25.20	29.55	16.75	25.42	32.44	-7.02	64	23.84	1.58	5	8	28
เชียงของวิทยาคม	เชียงของ	ใหญ่	สพม.36	150	39.10	24.26	27.91	33.86	20.27	29.08	32.44	-3.36	28	31.68	-2.60	38	19	6
เชียงรายวิทยาคม	เมืองเชียงราย	ใหญ่พิเศษ	เอกชน	191	39.72	27.36	27.34	34.55	25.30	30.85	32.44	-1.59	13	33.20	-2.35	32	3	6
เชียงแสนวิทยาคม	เชียงแสน	กลาง	สพม.36	144	39.59	23.78	25.28	33.15	18.13	27.99	32.44	-4.45	40	30.67	-2.68	39	28	14
ดอนชัยวิทยาคม	เมืองเชียงราย	เล็ก	สพม.36	23	41.50	21.25	28.67	33.48	16.30	28.24	32.44	-4.20	35	34.24	-6.00	70	24	12
ดอนศิลาผางามวิทยาคม	เวียงชัย	เล็ก	สพม.36	12	45.54	25.21	33.00	36.75	28.54	33.81	32.44	1.37	6	30.49	3.32	2	4	2
ดอยงามวิทยาคม	พาน	เล็ก	สพม.36	19	36.37	25.53	26.74	34.95	19.08	28.53	32.44	-3.91	32	32.47	-3.93	56	21	11
ดอยหลวง รัชมังคลาภิเษก	ดอยหลวง	กลาง	สพม.36	53	35.00	23.16	25.76	33.96	17.12	27.00	32.44	-5.44	50	30.21	-3.21	44	35	21
ดำรงราษฎร์สงเคราะห์	เมืองเชียงราย	ใหญ่พิเศษ	สพม.36	422	47.90	33.12	30.33	38.57	31.08	36.20	32.44	3.76	5	40.35	-4.15	61	3	3
เด็กดีพิทยาคม	เทิง	ใหญ่	เอกชน	24	34.79	23.28	25.17	34.33	19.06	27.33	32.44	-5.11	44	31.29	-3.96	58	7	7
เตรียมอุดมศึกษาพัฒนาการ เชียงราย	เมืองเชียงราย	กลาง	สพม.36	62	37.11	23.83	25.64	33.10	20.97	28.13	32.44	-4.31	36	30.67	-2.54	37	25	11
เทศบาล 5 เด่นห้า	เมืองเชียงราย	กลาง	อปท.	82	43.96	28.23	27.52	35.52	24.01	31.85	32.44	-0.59	8	33.85	-2.01	26	2	2
เทศบาล 6 นครเชียงราย	เมืองเชียงราย	ใหญ่พิเศษ	อปท.	446	50.39	39.89	35.09	40.57	39.60	41.11	32.44	8.67	4	44.07	-2.97	42	1	2
เทิงวิทยาคม	เทิง	ใหญ่พิเศษ	สพม.36	348	41.52	27.04	28.78	36.11	23.34	31.36	32.44	-1.08	11	35.50	-4.14	60	7	4
นครวิทยาคม	พาน	เล็ก	สพม.36	15	45.70	21.67	28.07	36.53	18.67	30.13	32.44	-2.31	16	34.81	-4.69	63	11	5

ชื่อโรงเรียน	อำเภอที่ตั้งร.	ขนาด	สังกัด	นักเรียน	ไทย 62	อังกฤษ 62	วิทย์ 62	สังคม 62	คณิต 62	เฉลี่ย 62	จังหวัด62	เทียบจังหวัด	อันดับจังหวัด	เฉลี่ย 61	พัฒนาการ	อันดับพัฒนาการ	อันดับสังกัด	อันดับขนาด
นานาชาติ เกนส์วิลล์ เชียงราย	แม่สาย	เล็ก	เอกชน	5	65.50	61.50	35.30	45.20	37.00	48.90	32.44	16.46	2	ไม่มี	ไม่มี	ไม่มี	1	1
นุชนาถอนุสรณ์	เวียงป่าเป้า	ใหญ่	เอกชน	60	39.37	25.10	27.99	35.10	22.04	29.92	32.44	-2.52	18	33.86	-3.94	57	4	2
บ้านแซววิทยาคม	เชียงแสน	กลาง	สพม.36	30	37.67	23.17	29.55	33.37	16.58	28.07	32.44	-4.37	37	33.00	-4.94	66	26	12
บ้านด้ายเทพกาญจนอนุปถัมภ์	แม่สาย	กลาง	ชร. เขต 3	29	36.48	22.97	27.22	30.93	18.88	27.30	32.44	-5.14	45	26.58	0.72	8	1	17
บ้านเทอดไทย	แม่ฟ้าหลวง	ใหญ่	ชร. เขต 3	95	29.89	22.08	23.29	30.00	14.82	24.02	32.44	-8.42	68	26.15	-2.14	28	4	9
บ้านห้วยผึ้ง	แม่ฟ้าหลวง	ใหญ่	ชร. เขต 3	48	24.92	20.10	22.65	27.52	15.05	22.05	32.44	-10.39	75	24.42	-2.37	33	5	10
บ้านห้วยไร่สามัคคี	แม่ฟ้าหลวง	กลาง	ชร. เขต 3	47	34.49	21.04	25.24	33.00	16.01	25.96	32.44	-6.48	61	26.95	-0.99	19	3	25
บุญเรืองวิทยา	แม่ลาว	เล็ก	สำนักพุทธฯ	10	27.05	20.38	24.20	25.60	19.00	23.25	32.44	-9.19	72	27.41	-4.16	62	15	27
บุญเรืองวิทยาคม	เชียงของ	เล็ก	สพม.36	20	38.03	24.44	29.98	33.65	20.38	29.30	32.44	-3.14	24	33.19	-3.89	55	16	8
ปลื้มวิทยาคม	เทิง	กลาง	สพม.36	57	36.33	24.19	25.27	33.68	19.56	27.81	32.44	-4.63	42	32.60	-4.80	64	30	16
ป่าแดดวิทยาคม	ป่าแดด	กลาง	สพม.36	64	41.23	24.75	27.77	35.03	20.94	29.94	32.44	-2.50	17	32.21	-2.27	29	12	5
พญาเม็งราย	พญาเม็งราย	กลาง	สพม.36	70	34.80	22.09	25.91	32.90	18.32	26.80	32.44	-5.64	53	30.11	-3.30	46	38	23
พานพิทยาคม	พาน	ใหญ่	สพม.36	334	45.28	27.69	29.53	36.93	27.42	33.37	32.44	0.93	7	35.83	-2.46	36	5	1
พานพิเศษพิทยา	พาน	กลาง	สพม.36	38	37.16	22.60	27.21	32.32	16.51	27.16	32.44	-5.28	47	30.63	-3.47	50	33	19
พุทธวิงศ์วิทยา	เมืองเชียงราย	เล็ก	สำนักพุทธฯ	20	30.10	21.88	23.03	30.50	14.75	24.05	32.44	-8.39	67	28.95	-4.90	65	11	23
เม็งรายมหาราชวิทยาคม	เมืองเชียงราย	กลาง	สพม.36	100	38.59	25.78	28.06	35.88	19.33	29.53	32.44	-2.91	22	32.54	-3.02	43	15	6
แม่จันวิทยาคม	แม่จัน	ใหญ่	สพม.36	292	38.08	25.34	27.49	35.22	20.21	29.27	32.44	-3.17	25	33.08	-3.82	54	17	4
แม่เจดีย์วิทยาคม	เวียงป่าเป้า	กลาง	สพม.36	98	41.79	27.17	28.76	33.66	22.22	30.72	32.44	-1.72	14	34.44	-3.72	53	9	4
แม่ตำตาดควันวิทยาคม	พญาเม็งราย	เล็ก	สพม.36	26	41.50	25.77	28.65	34.73	21.73	30.48	32.44	-1.96	15	32.05	-1.58	23	10	4
แม่ลาววิทยาคม	แม่ลาว	กลาง	สพม.36	58	35.14	23.45	25.63	32.48	18.71	27.08	32.44	-5.36	49	32.13	-5.04	68	34	20
แม่สรวยวิทยาคม	แม่สรวย	กลาง	สพม.36	97	37.90	23.78	27.40	32.96	18.02	28.01	32.44	-4.43	39	30.13	-2.11	27	27	13
แม่สายประสิทธิ์ศาสตร์	แม่สาย	ใหญ่พิเศษ	สพม.36	418	42.18	29.56	27.75	33.75	23.13	31.27	32.44	-1.17	12	34.92	-3.64	52	8	5
แม่่อวิทยาคม	พาน	เล็ก	สพม.36	11	38.14	23.64	28.23	35.18	20.91	29.22	32.44	-3.22	27	30.62	-1.40	20	18	9

ชื่อโรงเรียน	อำเภอที่ตั้งร.	ขนาด	สังกัด	นักเรียน	ไทย 62	อังกฤษ 62	วิทย์ 62	สังคม 62	คณิต 62	เฉลี่ย 62	จังหวัด62	เทียบจังหวัด	อันดับจังหวัด	เฉลี่ย 61	พัฒนาการ	อันดับพัฒนาการ	อันดับสังกัด	อันดับขนาด
ไม้ย้าววิทยาคม	พญาเม็งราย	เล็ก	สพม.36	24	37.94	22.14	25.21	34.63	17.08	27.40	32.44	-5.04	43	27.97	-0.57	15	31	14
ยางฮ่อมวิทยาคม	ขุนตาล	เล็ก	สพม.36	16	44.38	26.33	31.31	37.88	19.06	31.79	32.44	-0.65	9	30.49	1.30	6	6	3
ราชประชานุเคราะห์ 15 (เวียงแก่นแสนภูวิทยาประชา)	เชียงใหม่	ใหญ่	ชร. เขต 3	187	35.39	23.57	25.17	31.36	18.16	26.73	32.44	-5.71	54	28.37	-1.64	25	2	8
ลูกรักเชียงของ	เชียงของ	กลาง	เอกชน	45	38.14	25.22	27.10	34.36	20.44	29.05	32.44	-3.39	29	33.09	-4.04	59	6	7
วัดแก่นเหนือวิทยา	เชียงของ	เล็ก	สำนักพุทธฯ	9	36.83	22.92	26.44	34.00	15.28	27.09	32.44	-5.35	48	21.09	6.00	1	4	15
วัดศรีไ้วิทยา	เชียงของ	เล็ก	สำนักพุทธฯ	6	32.17	21.25	22.50	30.50	13.33	23.95	32.44	-8.49	70	32.00	-8.05	73	13	25
วัดเจติยหลวงวิทยา	แม่สรวย	เล็ก	สำนักพุทธฯ	9	36.61	18.47	29.89	33.22	14.44	26.53	32.44	-5.91	56	26.40	0.13	12	5	17
วัดไชยสถานวิทยา	เชียงใหม่	เล็ก	สำนักพุทธฯ	5	28.00	17.75	25.40	32.60	15.50	23.85	32.44	-8.59	71	26.64	-2.79	41	14	26
วัดดงชัยพิทยา	เวียงเชียงรุ้ง	เล็ก	สำนักพุทธฯ	9	28.00	21.25	23.72	31.44	15.56	23.99	32.44	-8.45	69	23.77	0.22	11	12	24
วัดถ้ำปลาวิทยาคม	แม่สาย	เล็ก	สพม.36	20	41.68	25.75	27.20	34.90	19.50	29.81	32.44	-2.63	20	28.59	1.22	7	13	7
วัดป่าจิวปริยัติศึกษา	เวียงป่าเป้า	เล็ก	สำนักพุทธฯ	5	29.50	18.75	25.10	28.80	12.50	22.93	32.44	-9.51	73	ไม่มี	ไม่มี	ไม่มี	16	28
วัดป่าตาลใต้	ขุนตาล	เล็ก	สำนักพุทธฯ	18	32.78	22.36	24.78	29.89	15.00	24.96	32.44	-7.48	65	29.98	-5.02	67	9	21
วัดฝิ่งหมื่นวิทยา	เมืองเชียงราย	เล็ก	สำนักพุทธฯ	11	30.45	21.48	25.18	29.27	15.45	24.37	32.44	-8.07	66	24.87	-0.51	14	10	22
วัดแม่คำวิทยา	แม่จัน	เล็ก	สำนักพุทธฯ	17	36.24	22.28	23.94	34.47	14.41	26.27	32.44	-6.17	57	28.54	-2.27	30	6	18
วัดสันหนองบัววิทยา	พญาเม็งราย	เล็ก	สำนักพุทธฯ	8	32.13	22.50	24.56	30.75	20.31	26.05	32.44	-6.39	58	25.80	0.25	10	7	19
วัดหนองบัวพิทยา	เวียงป่าเป้า	เล็ก	สำนักพุทธฯ	3	43.83	27.50	26.17	32.00	20.00	29.90	32.44	-2.54	19	27.77	2.13	3	1	6
วัดอามาศย์วิทยา	เทิง	เล็ก	สำนักพุทธฯ	27	37.11	25.56	26.00	36.22	15.19	28.02	32.44	-4.42	38	27.36	0.65	9	3	13
วาวิวิทยาคม	แม่สรวย	กลาง	สพม.36	99	32.91	24.43	25.46	32.22	18.38	26.68	32.44	-5.76	55	30.13	-3.45	49	39	24
วิทยาศาสตร์จุฬารามราชวิทยาลัย เชียงราย	เมืองเชียงราย	กลาง	สพม.36	141	61.87	47.17	43.50	46.78	54.04	50.67	32.44	18.23	1	55.80	-5.13	69	1	1
เวียงแก่นวิทยาคม	เวียงแก่น	กลาง	สพม.36	130	39.07	22.49	27.00	34.51	18.42	28.30	32.44	-4.14	34	28.42	-0.13	13	23	10
เวียงชัยพิทยา	เวียงชัย	เล็ก	สำนักพุทธฯ	7	37.93	25.00	25.57	38.29	18.21	29.00	32.44	-3.44	30	26.88	2.12	4	2	10
เวียงชัยวิทยาคม	เวียงชัย	เล็ก	สพม.36	19	34.05	20.99	26.95	29.11	18.95	26.01	32.44	-6.43	60	28.75	-2.74	40	40	20
เวียงเชียงรุ้งวิทยาคม	เวียงเชียงรุ้ง	กลาง	สพม.36	61	35.17	23.95	25.45	32.30	17.58	26.89	32.44	-5.55	51	29.28	-2.39	35	36	22

ชื่อโรงเรียน	อำเภอที่ตั้งร.	ขนาด	สังกัด	นักเรียน	ไทย 62	อังกฤษ 62	วิทย์ 62	สังคม 62	คณิต 62	เฉลี่ย 62	จังหวัด62	เทียบจังหวัด	อันดับจังหวัด	เฉลี่ย 61	พัฒนาการ	อันดับพัฒนาการ	อันดับสังกัด	อันดับขนาด
เวียงป่าเป้าวิทยาคม	เวียงป่าเป้า	ใหญ่	สพม.36	162	39.23	24.77	27.34	34.97	22.38	29.74	32.44	-2.70	21	33.10	-3.36	47	14	3
ศึกษาสงเคราะห์แม่จัน	แม่จัน	กลาง	กศ.พิเศษ	61	32.09	21.74	25.28	32.61	16.97	25.74	32.44	-6.70	63	28.12	-2.38	34	ไม่จัด	27
สหศาสตร์ศึกษา	เมืองเชียงราย	ใหญ่พิเศษ	เอกชน	88	31.10	23.65	25.09	32.10	18.27	26.04	32.44	-6.40	59	27.03	-0.99	18	8	8
สันติคีรีวิทยาคม	แม่ฟ้าหลวง	กลาง	สพม.36	83	32.88	22.33	25.53	30.99	17.80	25.91	32.44	-6.53	62	29.43	-3.52	51	41	26
สันติวิทยา	เมืองเชียงราย	ใหญ่	เอกชน	59	37.08	26.50	26.59	34.42	21.74	29.27	32.44	-3.17	26	30.87	-1.61	24	5	5
สามัคคีวิทยาคม	เมืองเชียงราย	ใหญ่พิเศษ	สพม.36	591	55.87	46.88	41.52	42.88	48.70	47.17	32.44	14.73	3	50.60	-3.43	48	2	1
สามัคคีวิทยาคม 2	เมืองเชียงราย	กลาง	สพม.36	18	41.72	24.31	24.42	33.50	18.33	28.46	32.44	-3.98	33	29.42	-0.97	17	22	9
โสภณจริยธรรมวิทยา	เชียงของ	เล็ก	สำนักพุทธฯ	7	23.21	20.71	23.71	32.57	12.86	22.61	32.44	-9.83	74	29.76	-7.15	72	17	29
ห้วยซ้อวิทยาคม รัชมง์คลาภิเษก	เชียงของ	กลาง	สพม.36	79	34.95	22.59	24.79	33.18	20.41	27.18	32.44	-5.26	46	30.41	-3.22	45	32	18
ห้วยสักวิทยาคม	เมืองเชียงราย	กลาง	สพม.36	49	39.68	23.21	24.71	32.71	18.78	27.82	32.44	-4.62	41	29.33	-1.51	22	29	15
องค์การบริหารส่วนจังหวัดเชียงราย	เมืองเชียงราย	ใหญ่พิเศษ	อปท.	324	38.71	26.53	27.17	33.71	20.75	29.37	32.44	-3.07	23	30.20	-0.82	16	3	7

คณะผู้จัดทำ

ที่ปรึกษา

- | | |
|-----------------------------|--|
| 1. นายวิญญู สันติภาพวิวัฒนา | ศึกษาธิการจังหวัดเชียงราย |
| 2. นายสมนึก ดาดี | ผู้อำนวยการกลุ่มนิเทศ ติดตามและประเมินผล |

ผู้รับผิดชอบ

- | | |
|-----------------------------------|--|
| 1. นายสมนึก ดาดี | ศึกษานิเทศก์ สำนักงานศึกษาธิการจังหวัดเชียงราย |
| 2. นายประดิษฐ์ เตชนันท | ศึกษานิเทศก์ สำนักงานศึกษาธิการจังหวัดเชียงราย |
| 3. นายสะอาด คำตัน | ศึกษานิเทศก์ สำนักงานศึกษาธิการจังหวัดเชียงราย |
| 4. นายศิลป์ชัย ชันดาวงค์ | ศึกษานิเทศก์ สำนักงานศึกษาธิการจังหวัดเชียงราย |
| 5. นางธิดา ชันดาวงค์ | ศึกษานิเทศก์ สำนักงานศึกษาธิการจังหวัดเชียงราย |
| 6. นางนรินทร์ ชมชื่น | ศึกษานิเทศก์ สำนักงานศึกษาธิการจังหวัดเชียงราย |
| 7. นางดวงคิด จรเอ็กกา | ศึกษานิเทศก์ สำนักงานศึกษาธิการจังหวัดเชียงราย |
| 8. นางสาวจุฑาธิปดี กุลดี | ศึกษานิเทศก์ สำนักงานศึกษาธิการจังหวัดเชียงราย |
| 9. นายวีรัตน์ สานุมิตร | ศึกษานิเทศก์ สำนักงานศึกษาธิการจังหวัดเชียงราย |
| 10. นางสาวนันทนา จันทรพันธ์ | ศึกษานิเทศก์ สำนักงานศึกษาธิการจังหวัดเชียงราย |
| 11. นางวรุณี แก้วสุข | ศึกษานิเทศก์ สำนักงานศึกษาธิการจังหวัดเชียงราย |
| 12. นางกุลจิรา บัวผัน | ศึกษานิเทศก์ สำนักงานศึกษาธิการจังหวัดเชียงราย |
| 13. นายอนุรักษ์ พรหมเลข | ศึกษานิเทศก์ สำนักงานศึกษาธิการจังหวัดเชียงราย |
| 14. นางเสาวลักษณ์ นันชัยบัว | ศึกษานิเทศก์ สำนักงานศึกษาธิการจังหวัดเชียงราย |
| 15. นางสาวสะติม คำมา | ศึกษานิเทศก์ สำนักงานศึกษาธิการจังหวัดเชียงราย |
| 16. นางสาวพรรณาพัชร ฐากุลศิริโชติ | ศึกษานิเทศก์ สำนักงานศึกษาธิการจังหวัดเชียงราย |

ผู้จัดทำรายงาน

- | | |
|---------------------|--|
| นายวีรัตน์ สานุมิตร | ศึกษานิเทศก์ สำนักงานศึกษาธิการจังหวัดเชียงราย |
|---------------------|--|